Tillägnat Per, Sofia Alvarez och Elsa Tidstrand

Snödrottningen

en sagoopera för hela familjen
baserad på H C Andersens berättelse

Musik: Benjamin Staern
Libretto och idé: Anelia Kadieva Jonsson
Pianoreduktion: tonsättaren

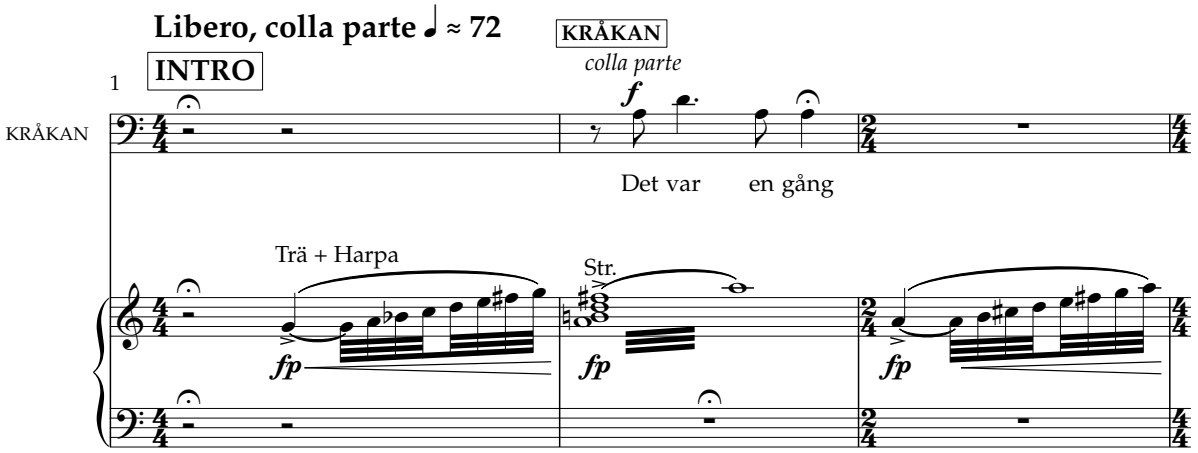

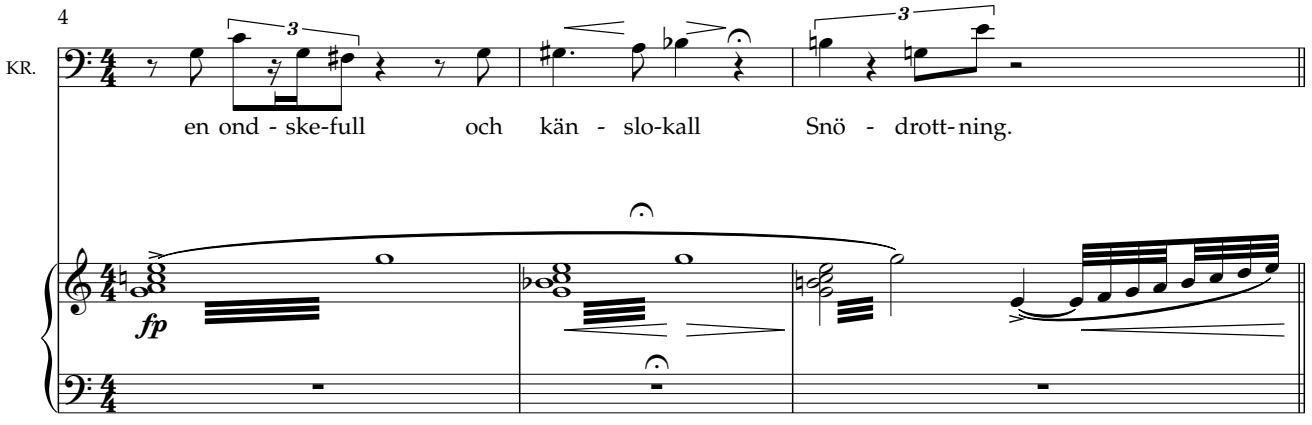

Copyright © 2019
Gehrmans Musikförlag AB, Stockholm

GE 13673

Kopiering förbjuden enligt lag!
Copying prohibited by law!

PROLOG

Ridån går upp

I Snödrottningens palats. Väggar, tak, och golv är av is och snö. Snödrottningen sitter på en tron av is. I salen finns en stor spegel.

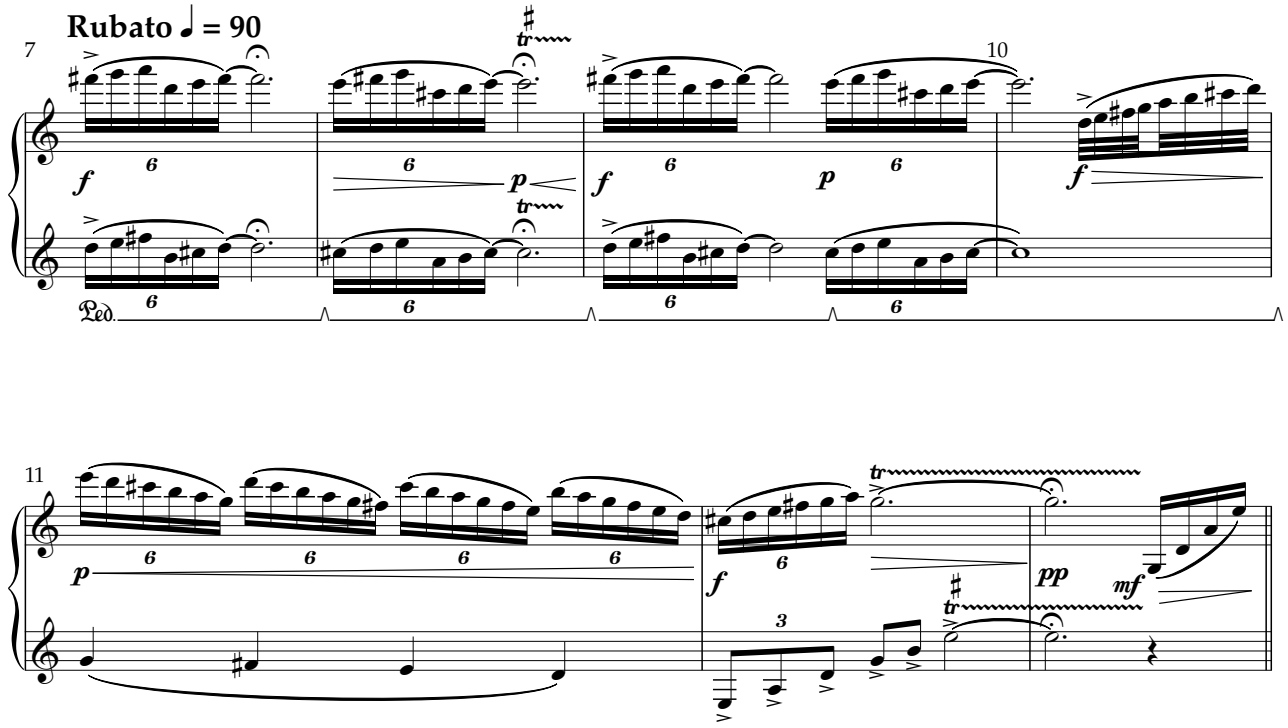

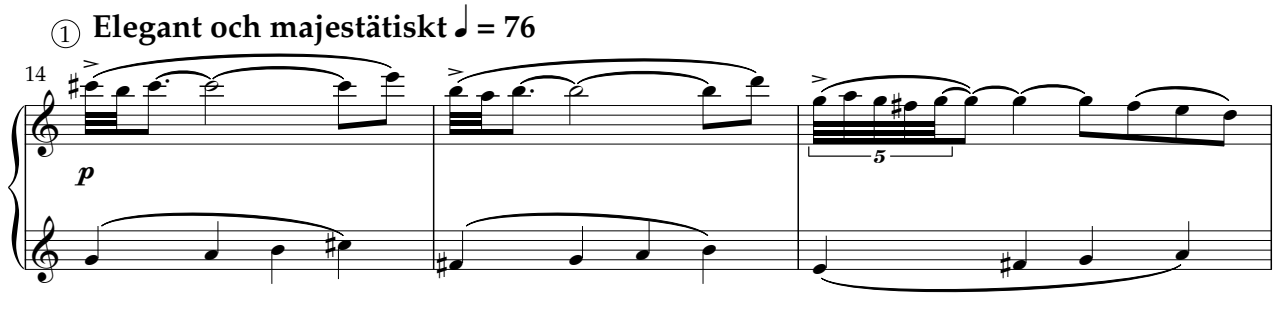

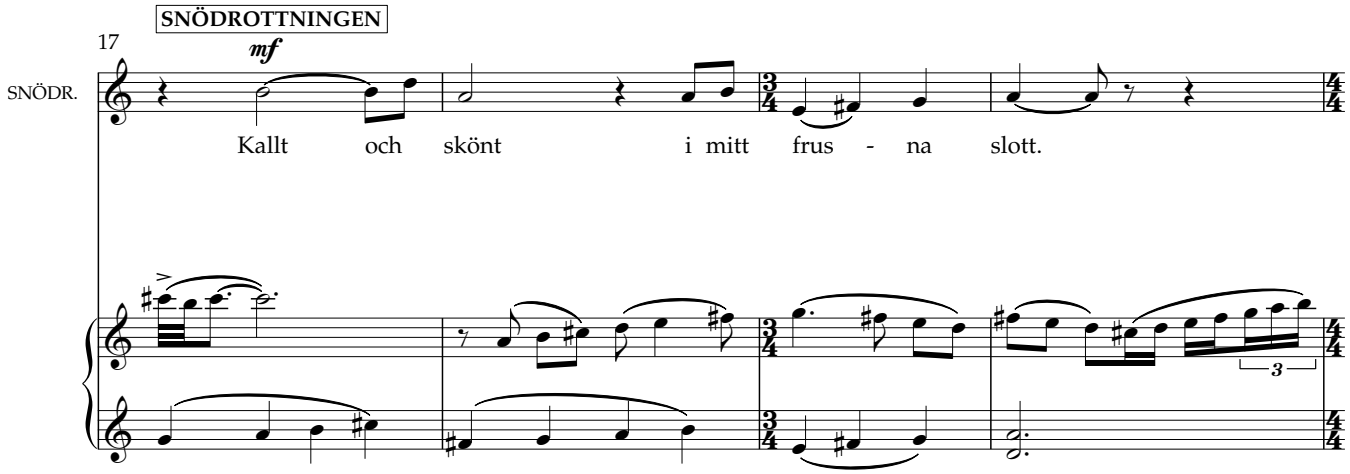

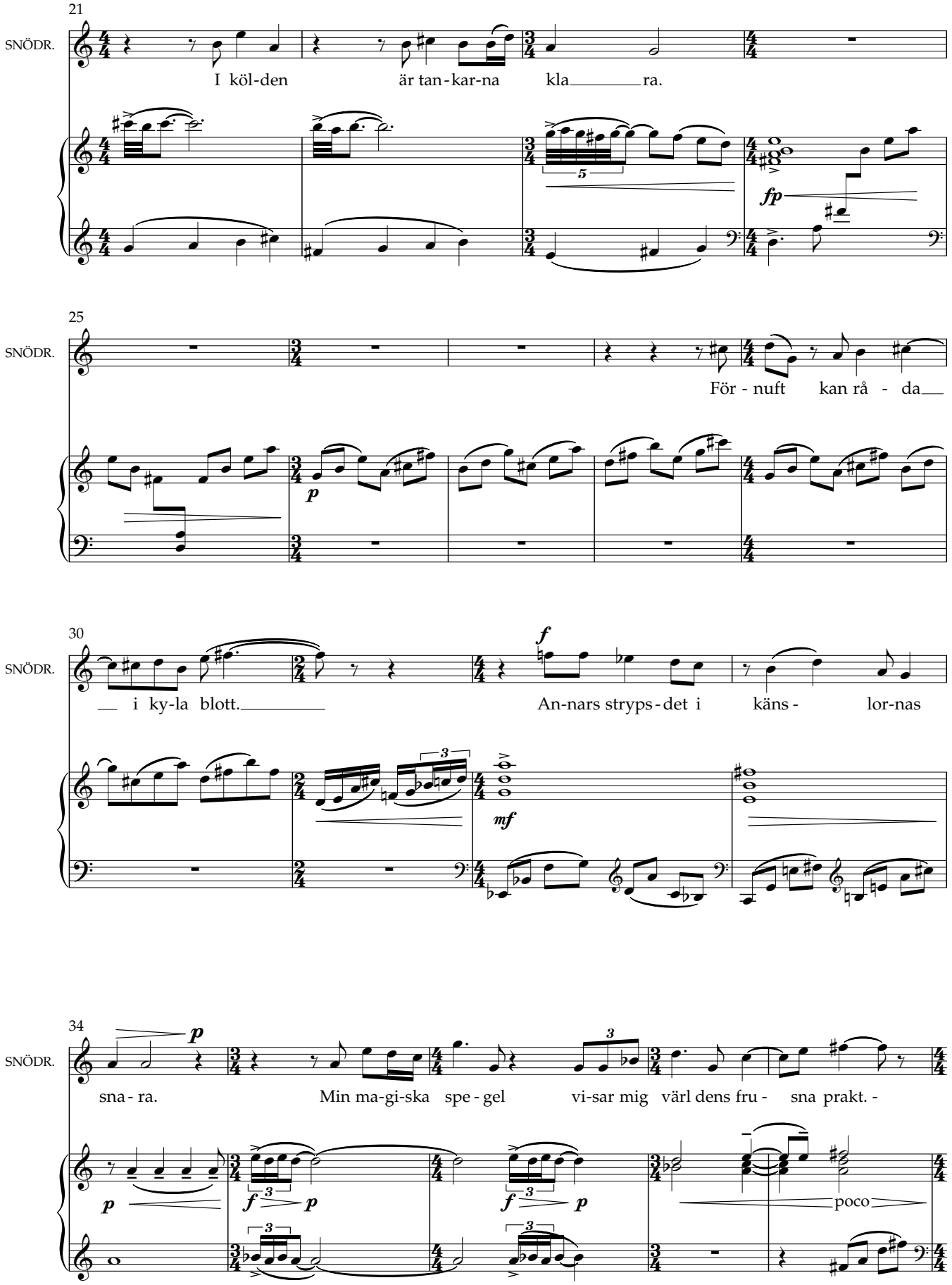
21
SNÖDR.
I köl-den är tan-kar-na kla ra.
fp
25
SNÖDR.
För - nuft kan rå - da
p
30
SNÖDR.
i ky-la blott.
An-nars stryps-det i käns - lor-nas
f
mf
34
SNÖDR.
sna - ra.
Min ma-gi-ska spe - gel vi-sar mig värl dens fru - sna prakt. -
p
f
poco

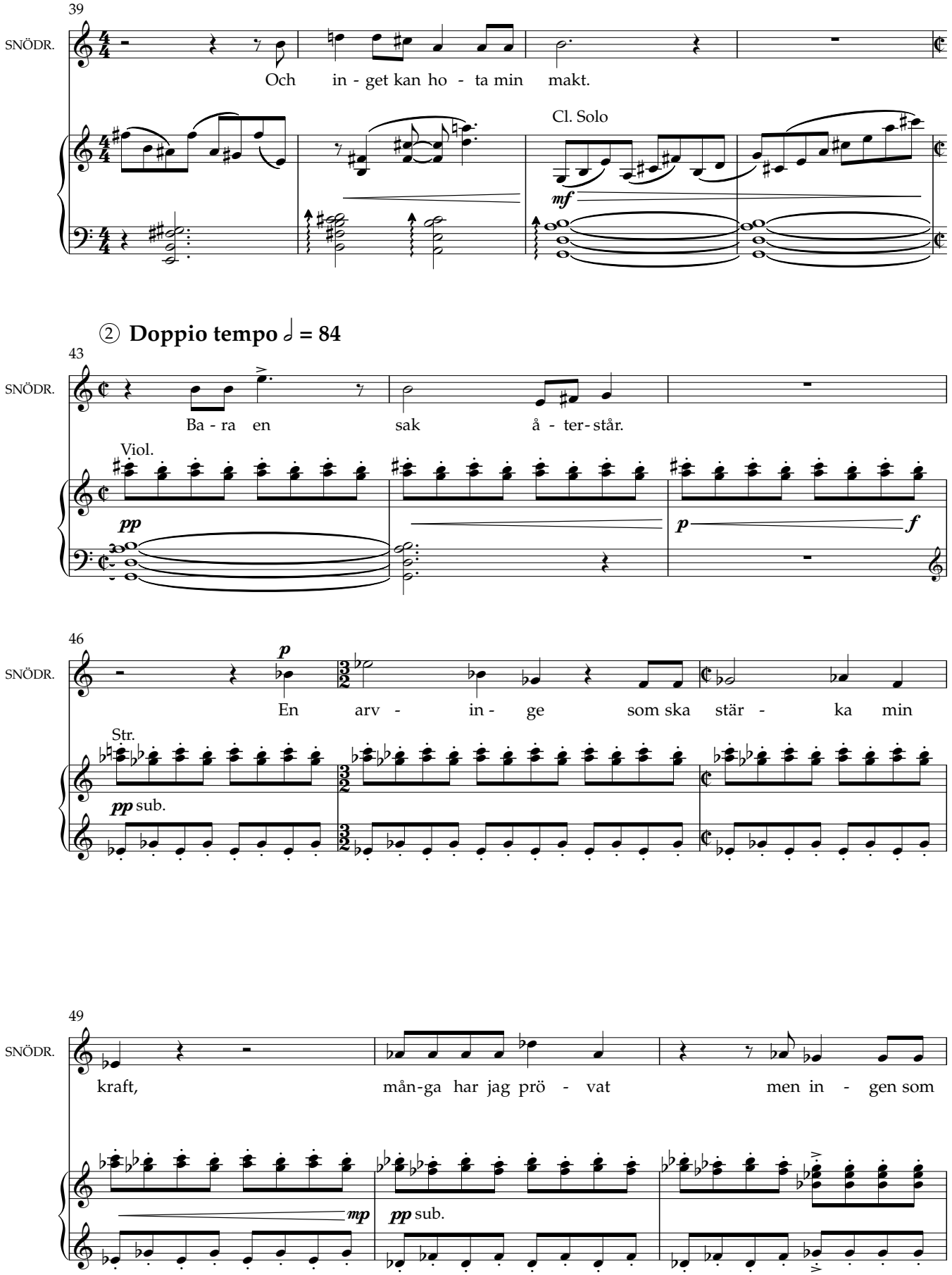
39
SNÖDR.
Och in - get kan ho - ta min makt.
Cl. Solo
mf
② Doppio tempo ♩ = 84
43
SNÖDR.
Ba - ra en sak å - ter - står.
Viol.
pp
p
f
46
SNÖDR.
En arv - in - ge som ska stär - ka min
p
Str.
pp sub.
49
SNÖDR.
kraft, mån-ga har jag prö - vat men in - gen som
mp
pp sub.

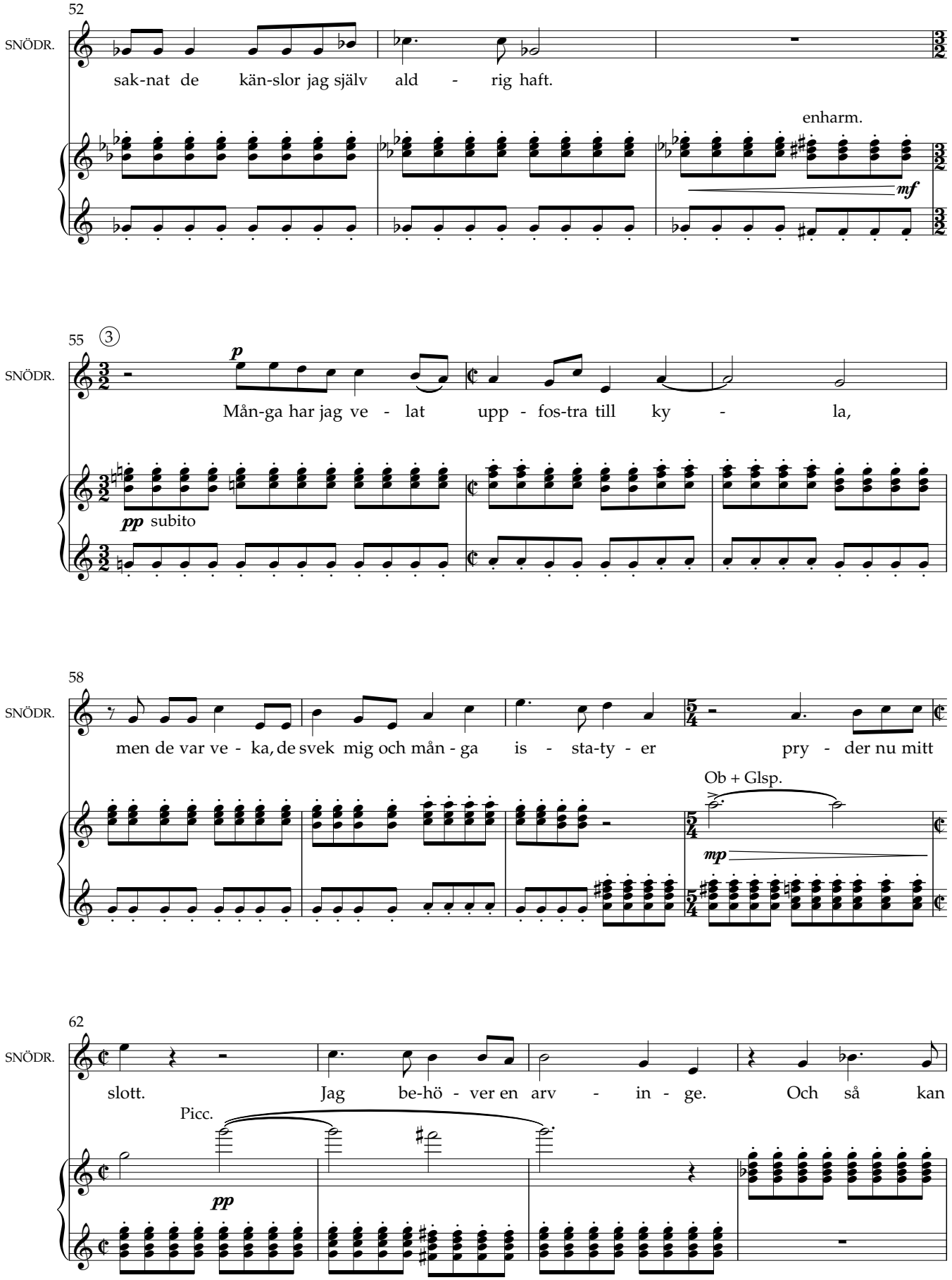
52
SNÖDR.
sak-nat de kän-slor jag själv ald - rig haft.
enharm.
mf
55
3
SNÖDR.
p
Mån-ga har jag ve - lat upp - fos-tra till ky - la,
pp subito
58
SNÖDR.
men de var ve - ka, de svek mig och mån - ga is - sta-ty - er pry - der nu mitt
Ob + Glsp.
mp
62
SNÖDR.
slott. Jag be-hö - ver en arv - in - ge. Och så kan
Picc.
pp

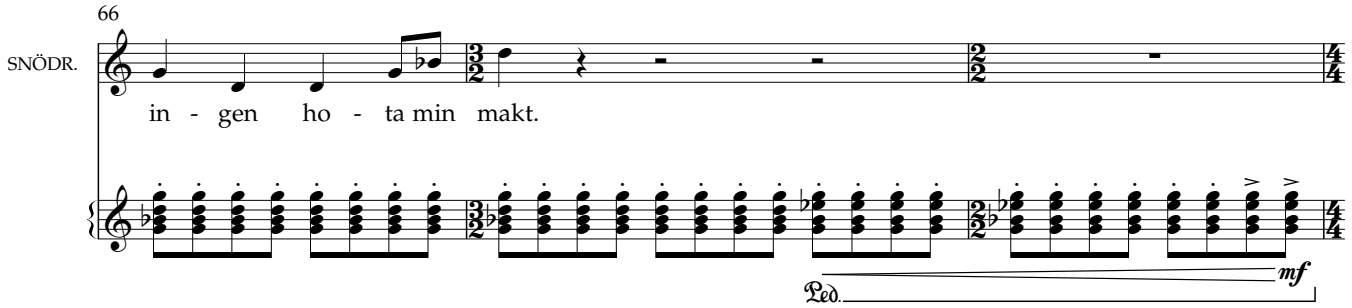

Plötsligt hörs fågelkvitter och skratt. Snön börjar smälta, man hör vatten droppa och istappar faller från taket runt Snödrottningen.

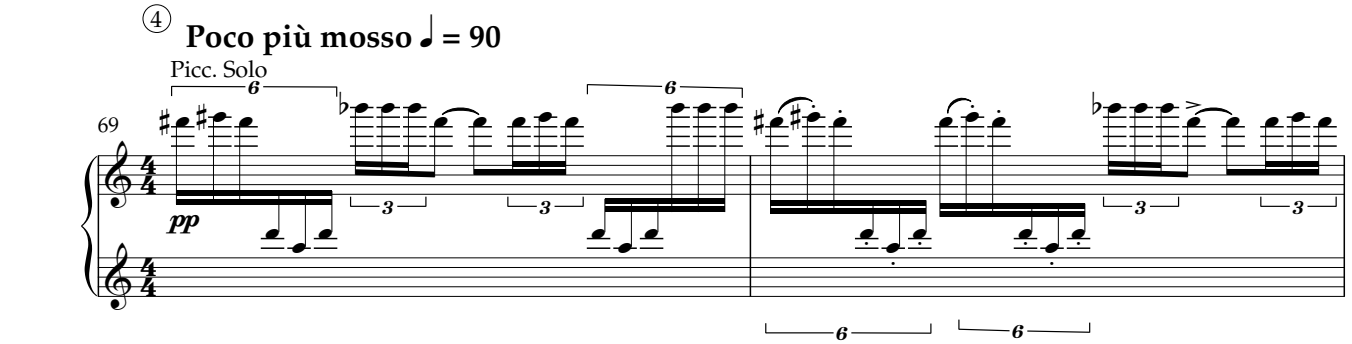

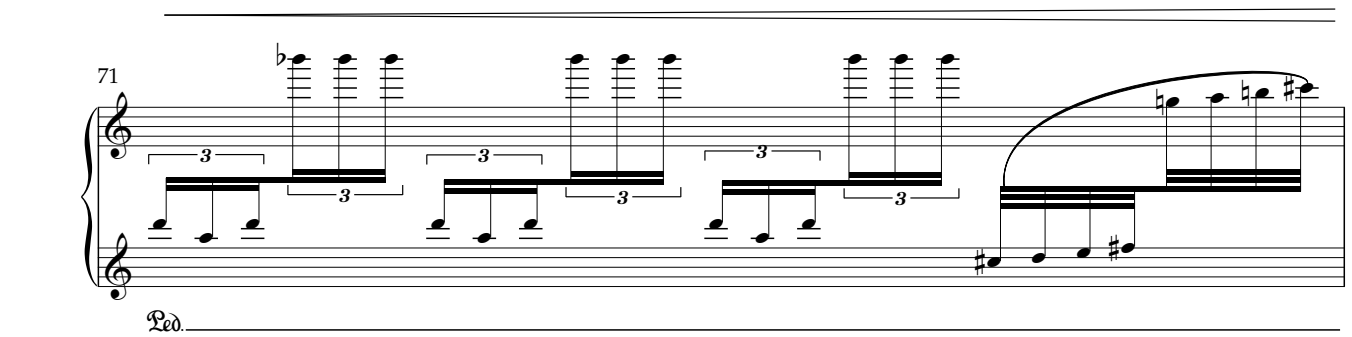

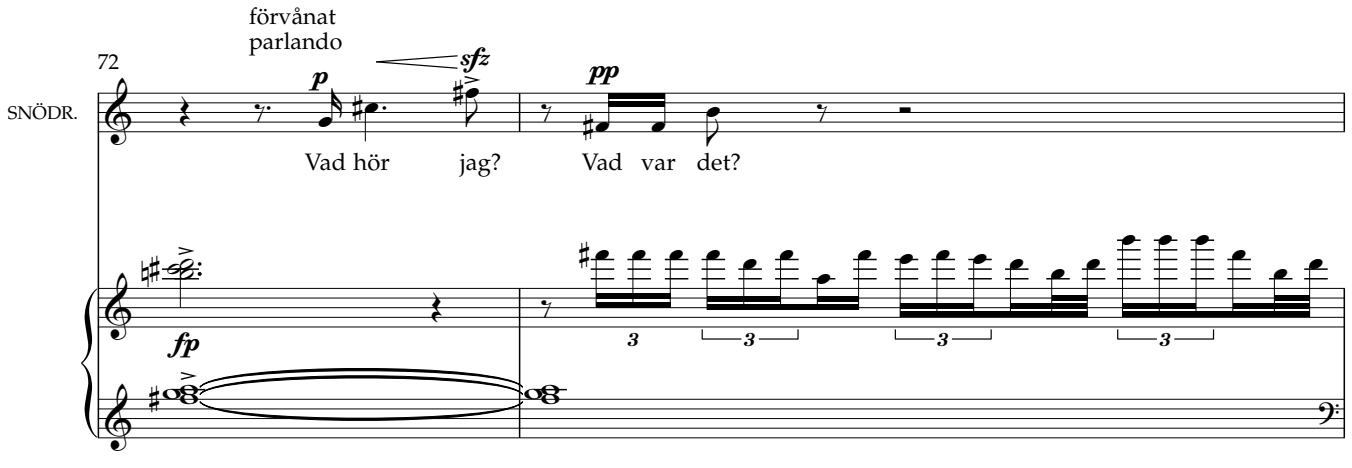

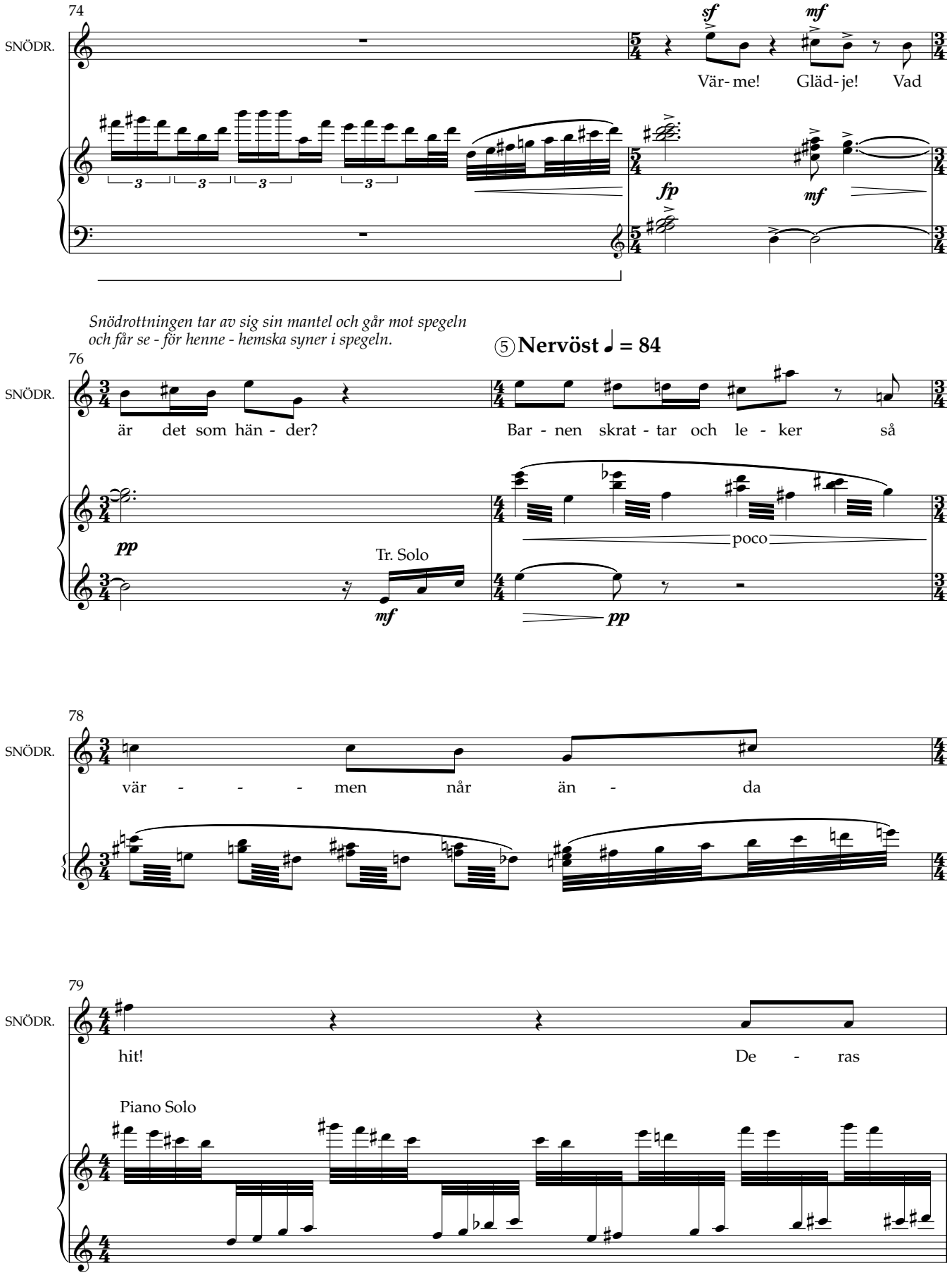
74
SNÖDR.
sf
mf
Vär- me! Gläd- je! Vad
fp
mf
Snödrottningen tar av sig sin mantel och går mot spegeln
och får se - för henne - hemska syner i spegeln.
⑤ Nervöst ♩ = 84
76
SNÖDR.
är det som hän - der?
Bar - nen skrat - tar och le - ker så
pp
Tr. Solo
mf
poco
pp
78
SNÖDR.
vär - - - - men når än - da
79
SNÖDR.
hit!
De - ras
Piano Solo

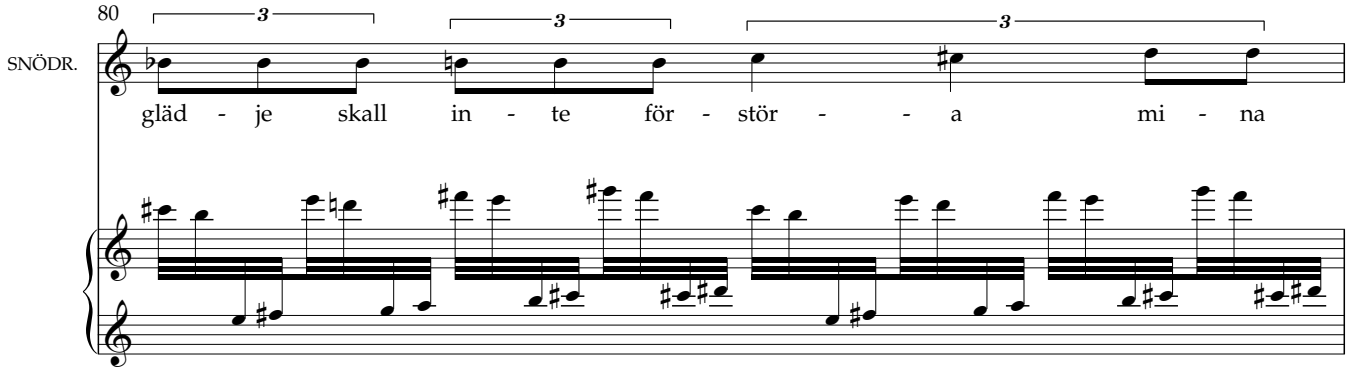

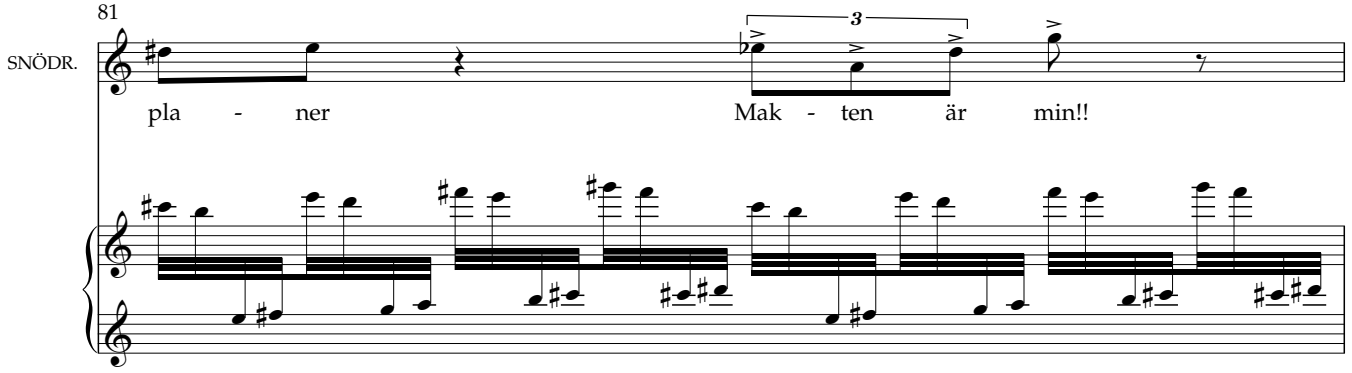

Rasande höjer hon sin spira och krossar spegeln så att den går i tusen bitar.
Skärvorna flyger åt alla håll.

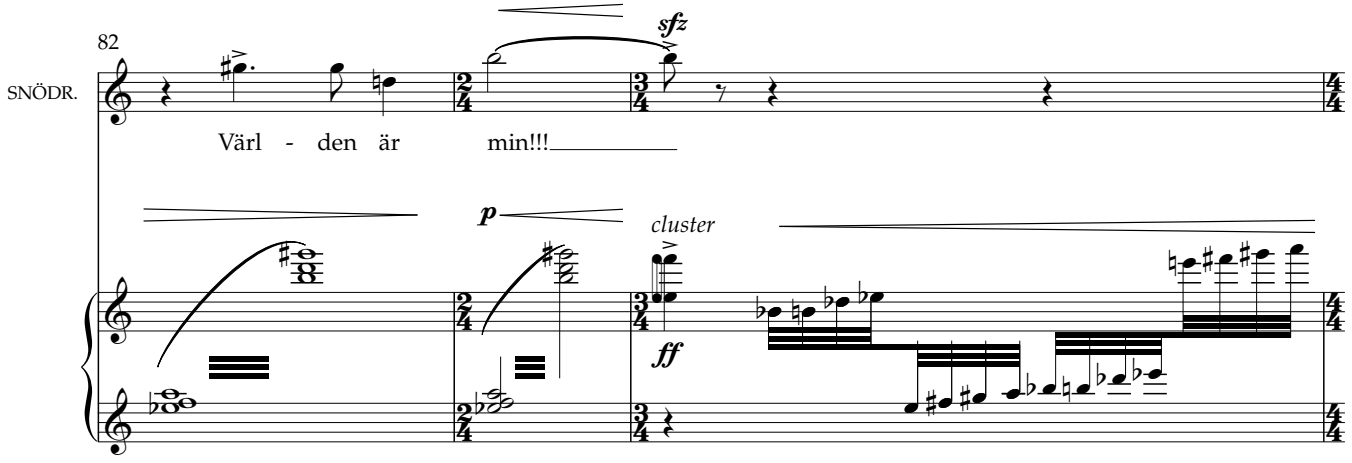

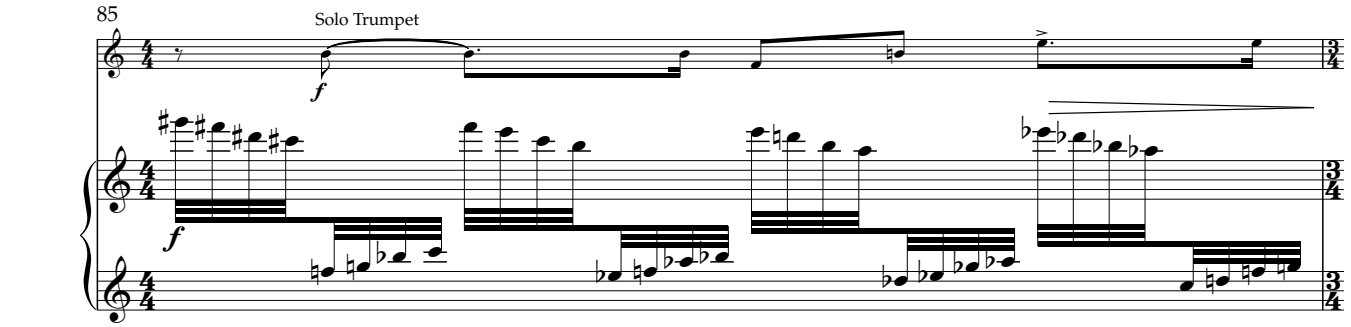

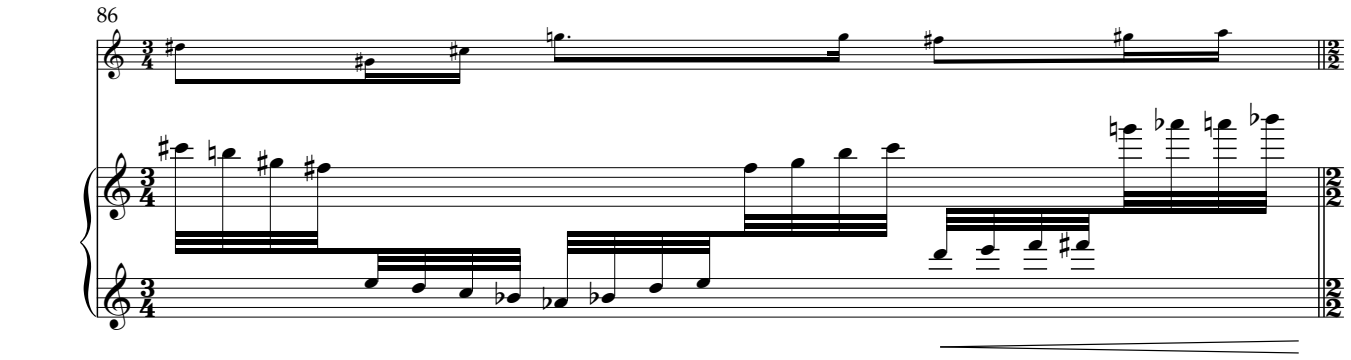

Snödrottningens aria

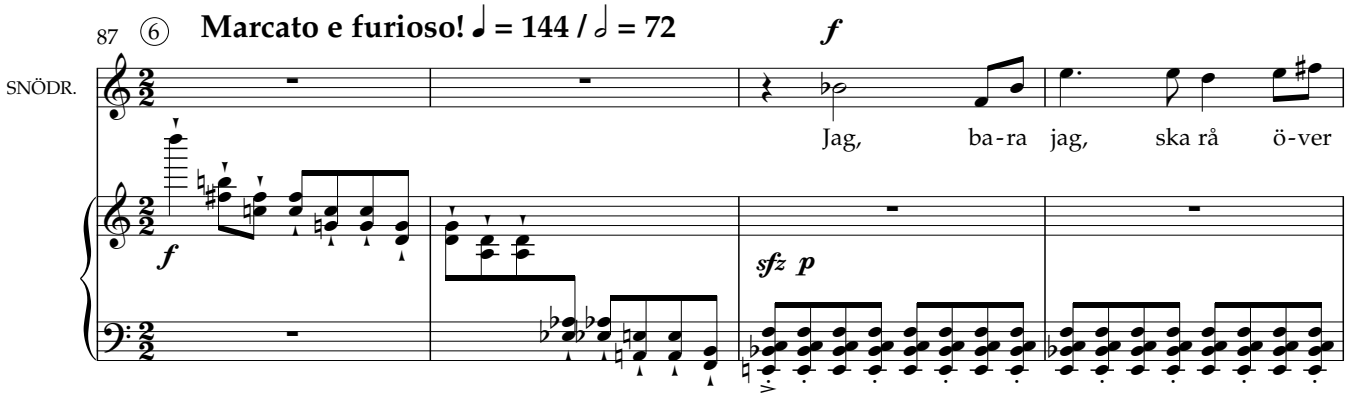

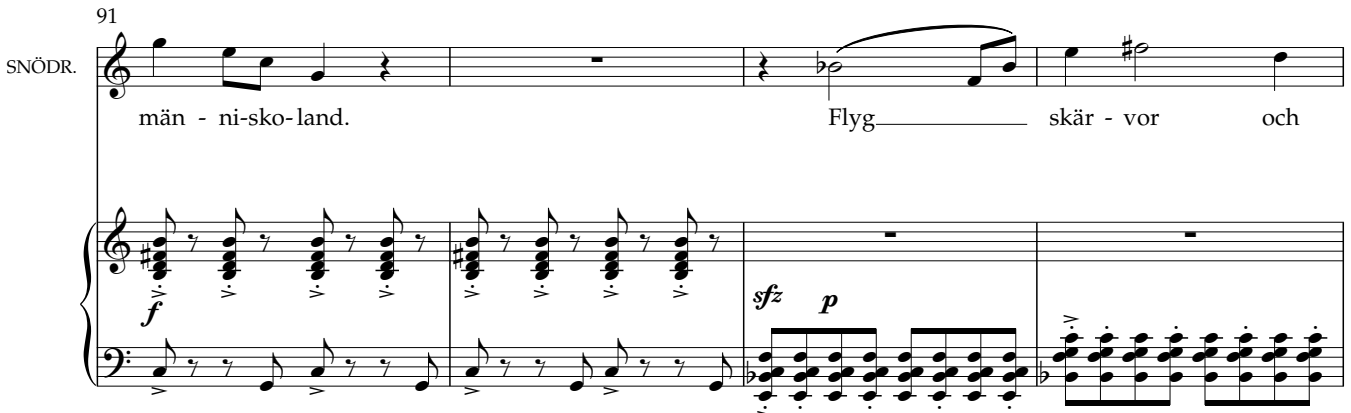

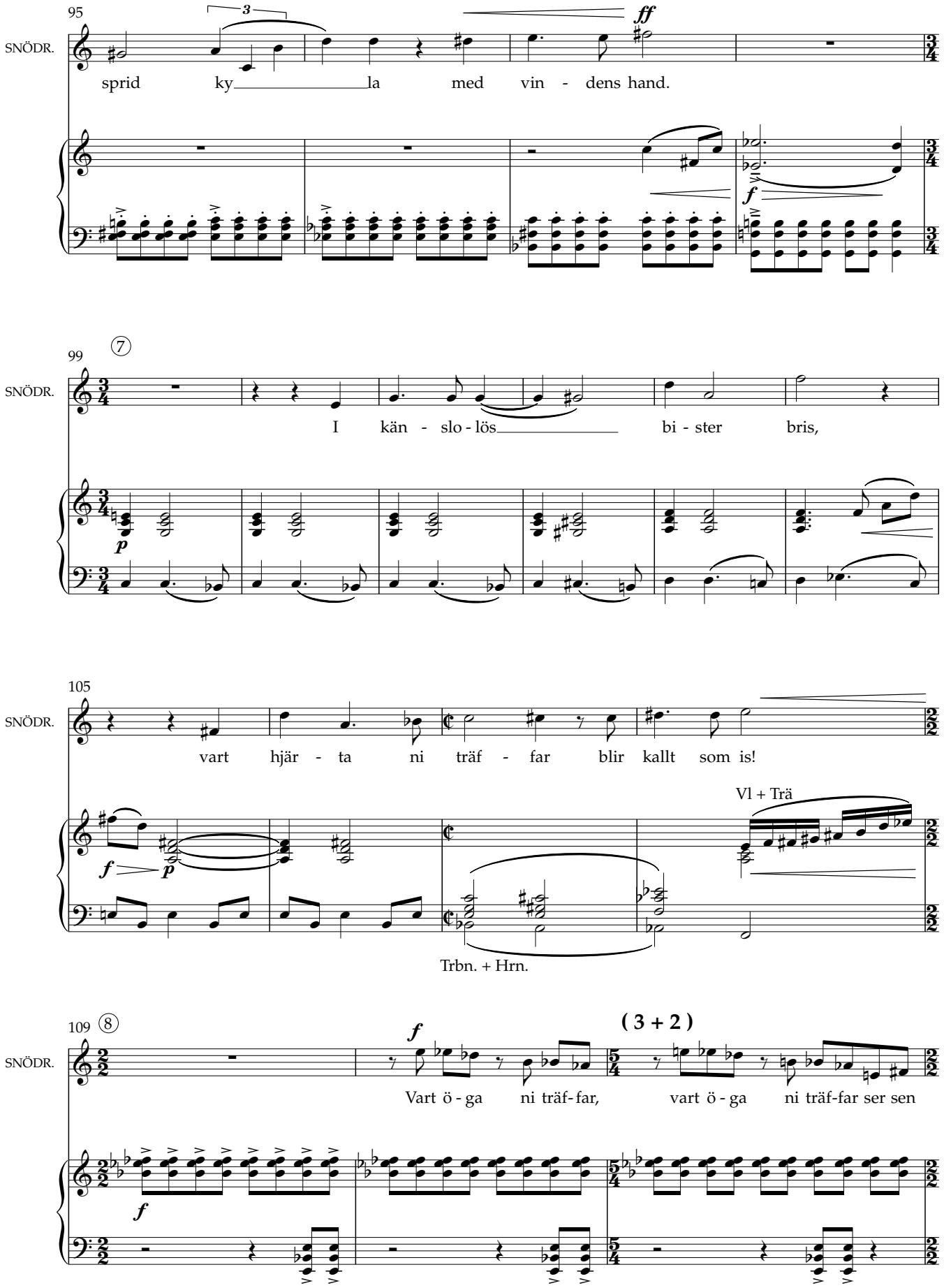
95
SNÖDR.
sprid ky la med vin - dens hand.
ff
f
99
⑦
SNÖDR.
I kän - slo - lös bi - ster bris,
p
105
SNÖDR.
vart hjär - ta ni träf - far blir kallt som is!
f
p
Vl + Trä
Trbn. + Hrn.
109
⑧
SNÖDR.
f
(3 + 2)
Vart ö - ga ni träf - far, vart ö - ga ni träf-far ser sen
f

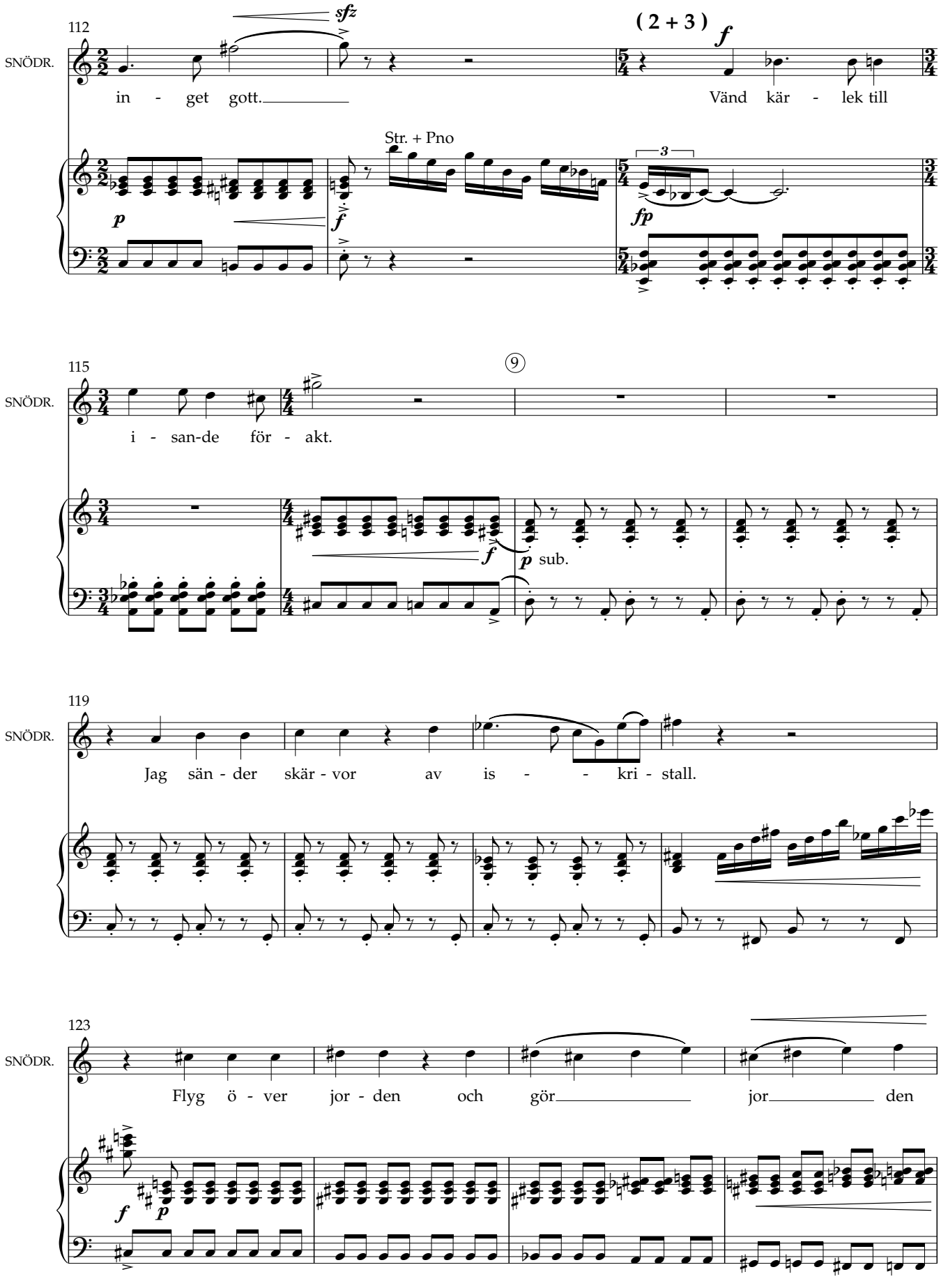
112
SNÖDR.
in - get gott.
Vänd kär - lek till
(2 + 3)
Str. + Pno
115
i - san-de för - akt.
⑨
sub.
119
Jag sän - der skär - vor av is - - kri - stall.
123
Flyg ö - ver jor - den och gör jor den

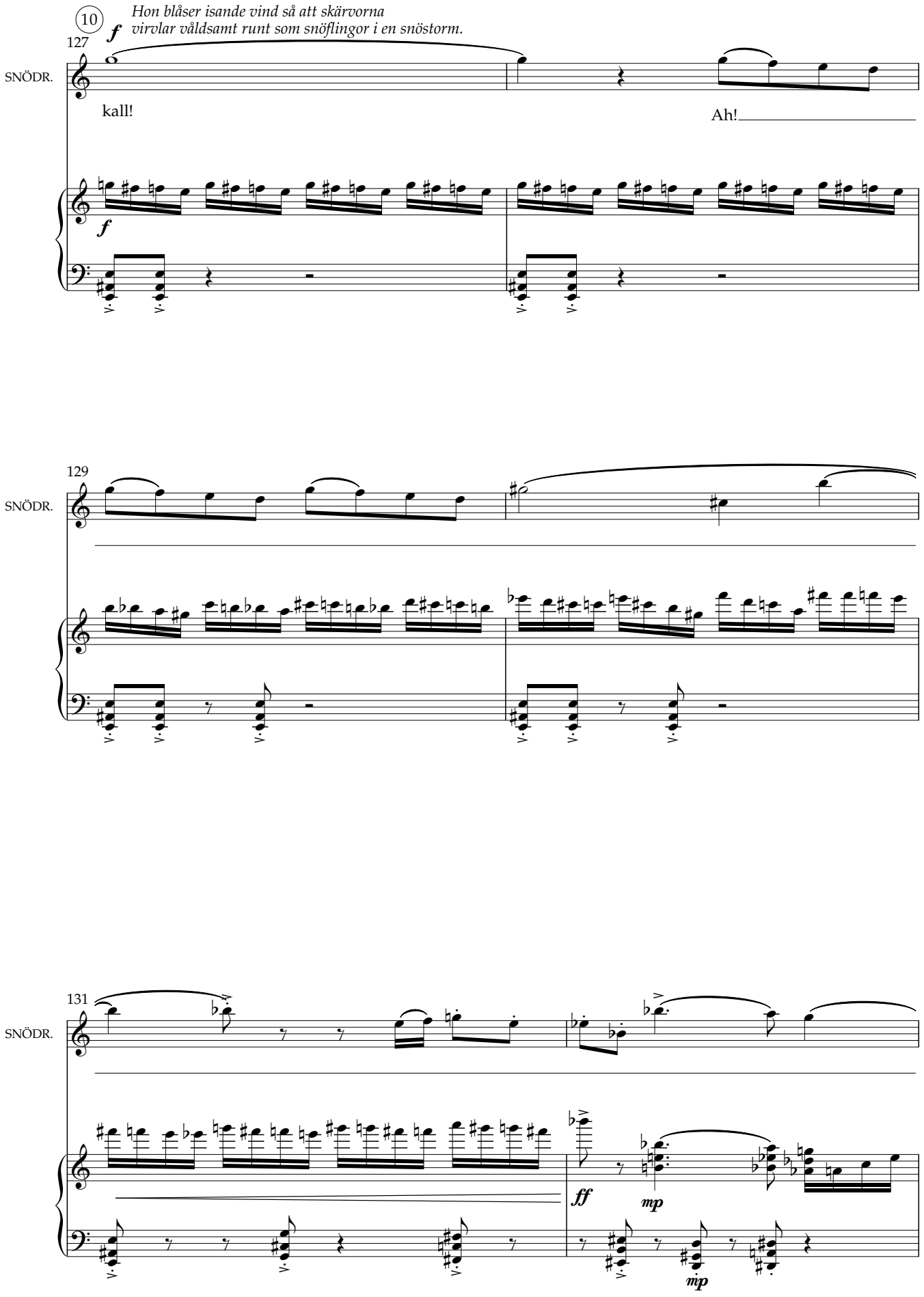
10
Hon blåser isande vind så att skärvorna
virvlar våldsamt runt som snöflingor i en snöstorm.
127
SNÖDR.
kall!
Ah!
f
f
129
SNÖDR.
131
SNÖDR.
ff
mp
mp

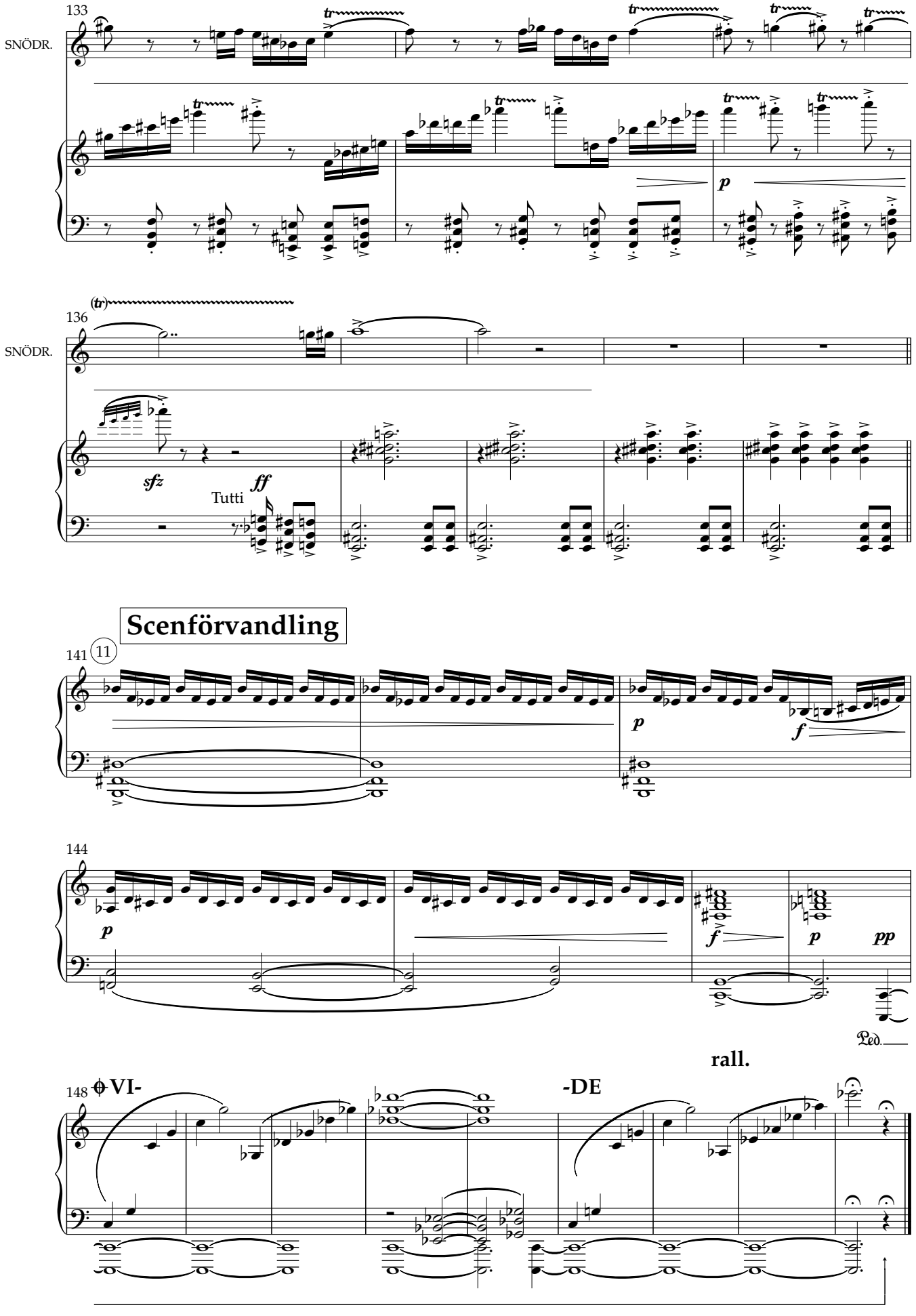
133
SNÖDR.
136
SNÖDR.
sfz
ff
Tutti
Scenförvandling
141
11
p
f
144
p
f
p
pp
Ped.
rall.
148
VI-
-DE

Mormors vardagsrum i en enkel vindsvåning. Till vänster en braskamin som inte är tänd. Det är vår. Grönskande träd syns genom fönstren.
Vid fondväggen står ett stort golvur (farfarsklocka). Till höger slumrar mormor i sin gungstol. Gerda speglar sig i en stor spegel och sneglar ibland milt på Kaj som sitter på golvet och spelar schack med sig själv. Efter en kort stunds idyllisk musik blir det helt tyst i rummet och man hör bara klockan som tickar.

SCEN 1

12 **Tranquillo** ♩ = 90

157

p dolce e espr.

163

3

Andante ♩ = 76
(klockan tickar)

13

167

3

mf

p

f

p

172

p **GERDA**

G.

Hör du, ti-den tic-kar. Kan - ske ti- den har ett

Str.

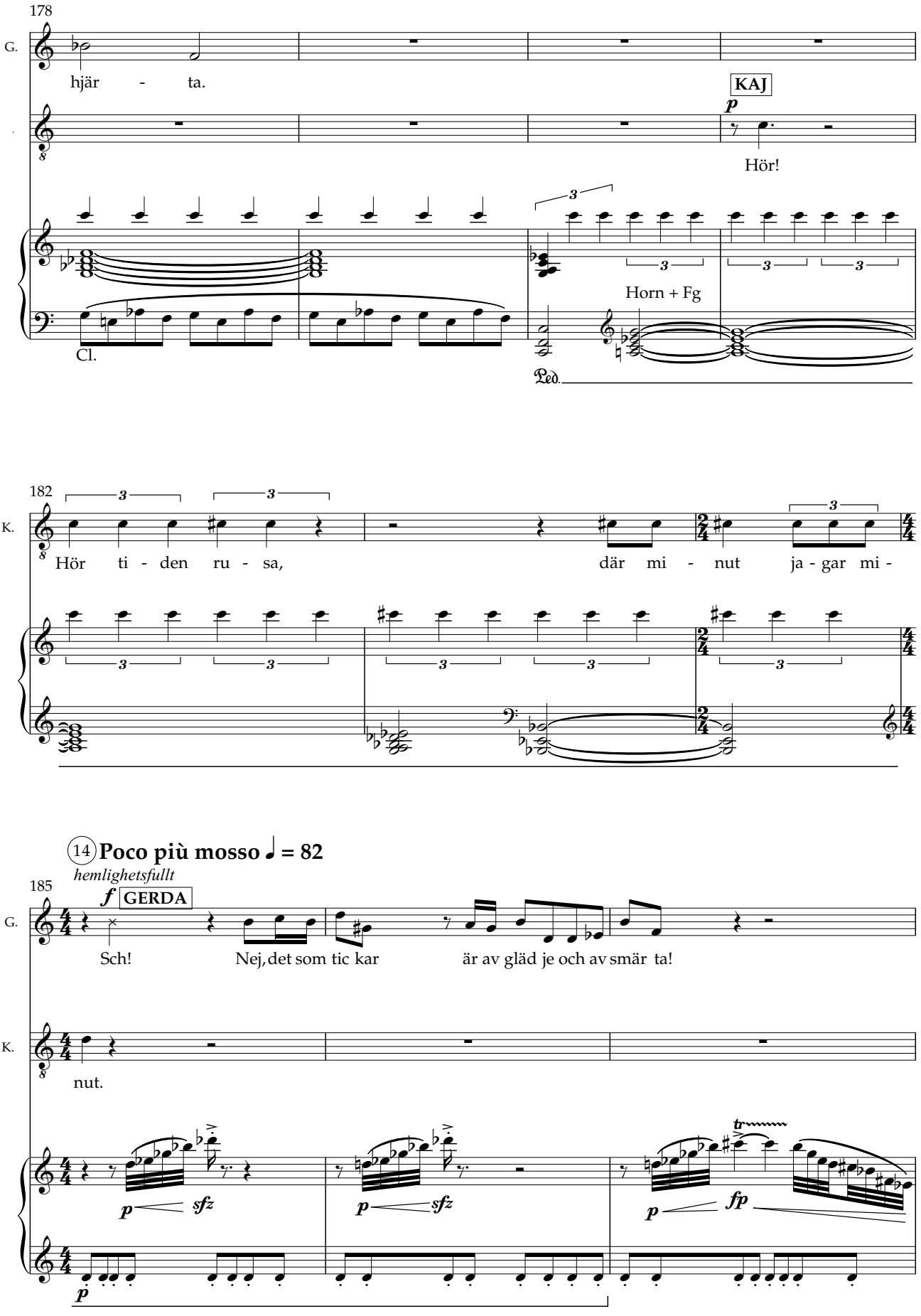
178
G.
hjär - ta.
KAJ
p
Hör!
Cl.
Horn + Fg
Ped.
182
K.
Hör ti - den ru - sa,
där mi - nut ja - gar mi -
14 Poco più mosso ♩ = 82
hemlighetsfullt
185
f
GERDA
G.
Sch!
Nej, det som tic kar
är av gläd je och av smär ta!
K.
nut.
p
sfz
fp

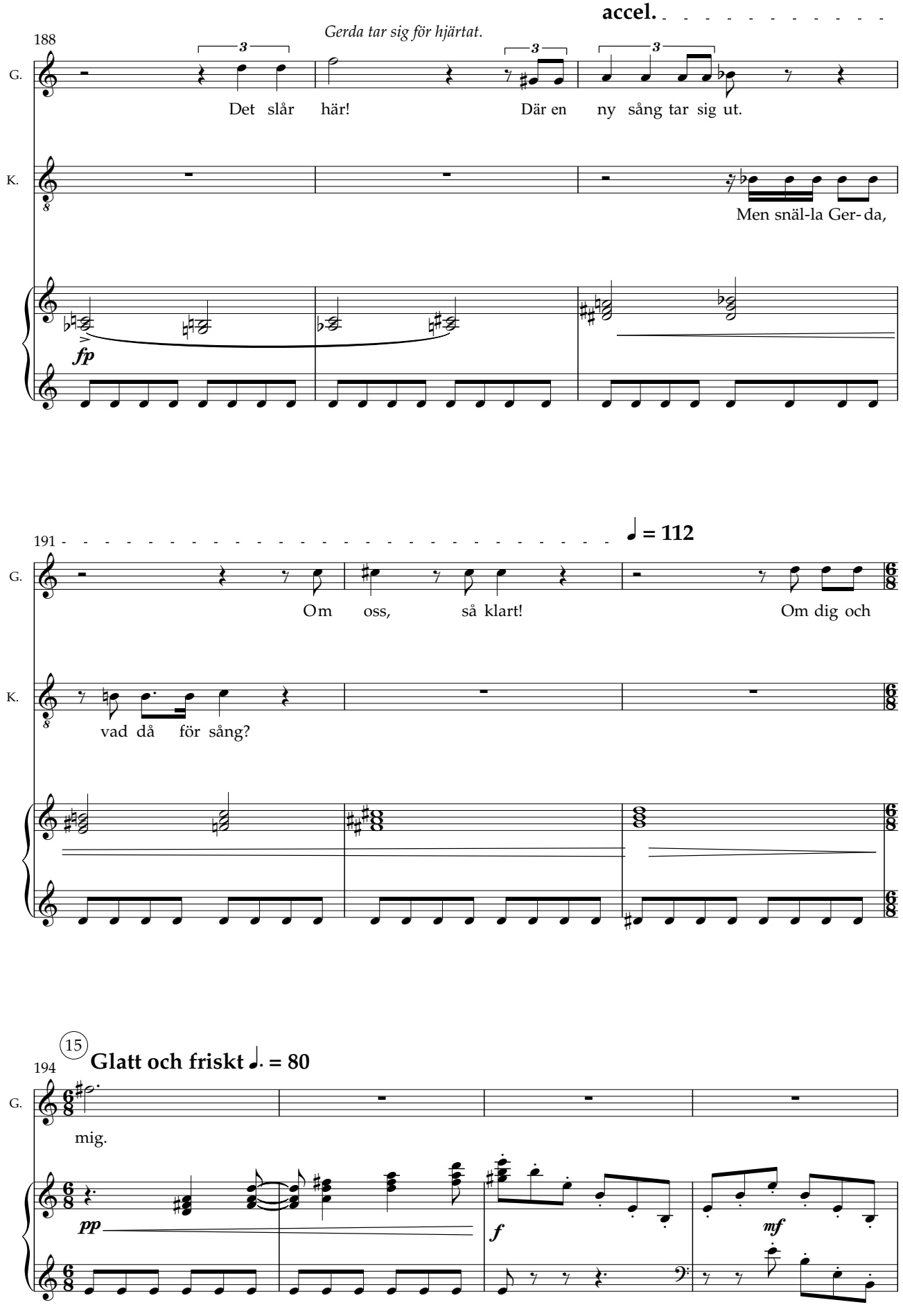
accel.
188
Gerda tar sig för hjärtat.
G.
Det slår här!
Där en ny sång tar sig ut.
K.
Men snäl-la Ger- da,
fp
191
♩ = 112
G.
Om oss, så klart!
Om dig och
K.
vad då för sång?
15
194
Glatt och friskt ♩. = 80
G.
mig.
pp
f
mf

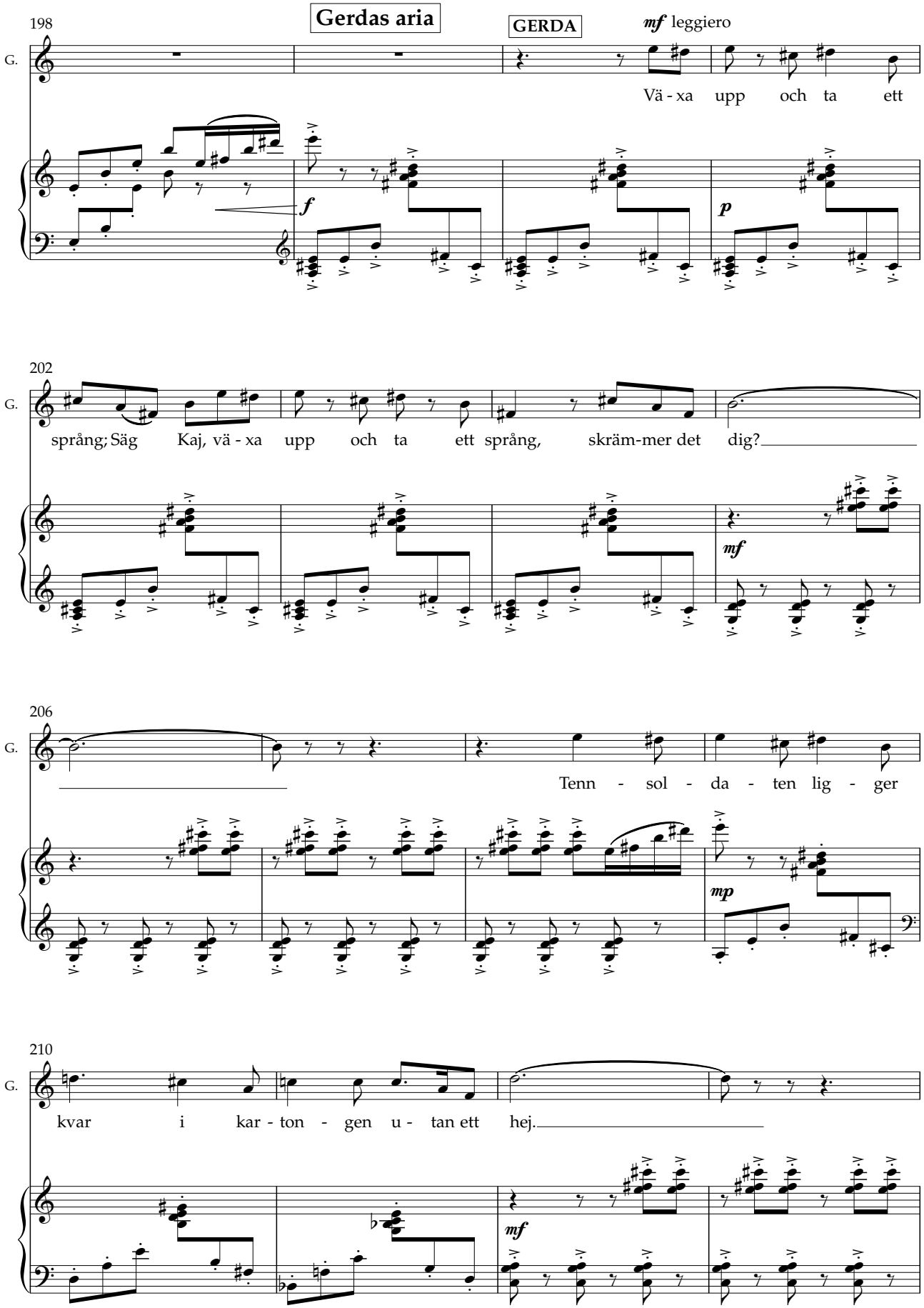
Gerdas aria
198
G.
GERDA
mf leggiero
Vä - xa upp och ta ett
f
p
202
G.
språng; Säg Kaj, vä - xa upp och ta ett språng, skräm-mer det dig?
mf
206
G.
Tenn - sol - da - ten lig - ger
mp
210
G.
kvar i kar - ton - gen u - tan ett hej.
mf

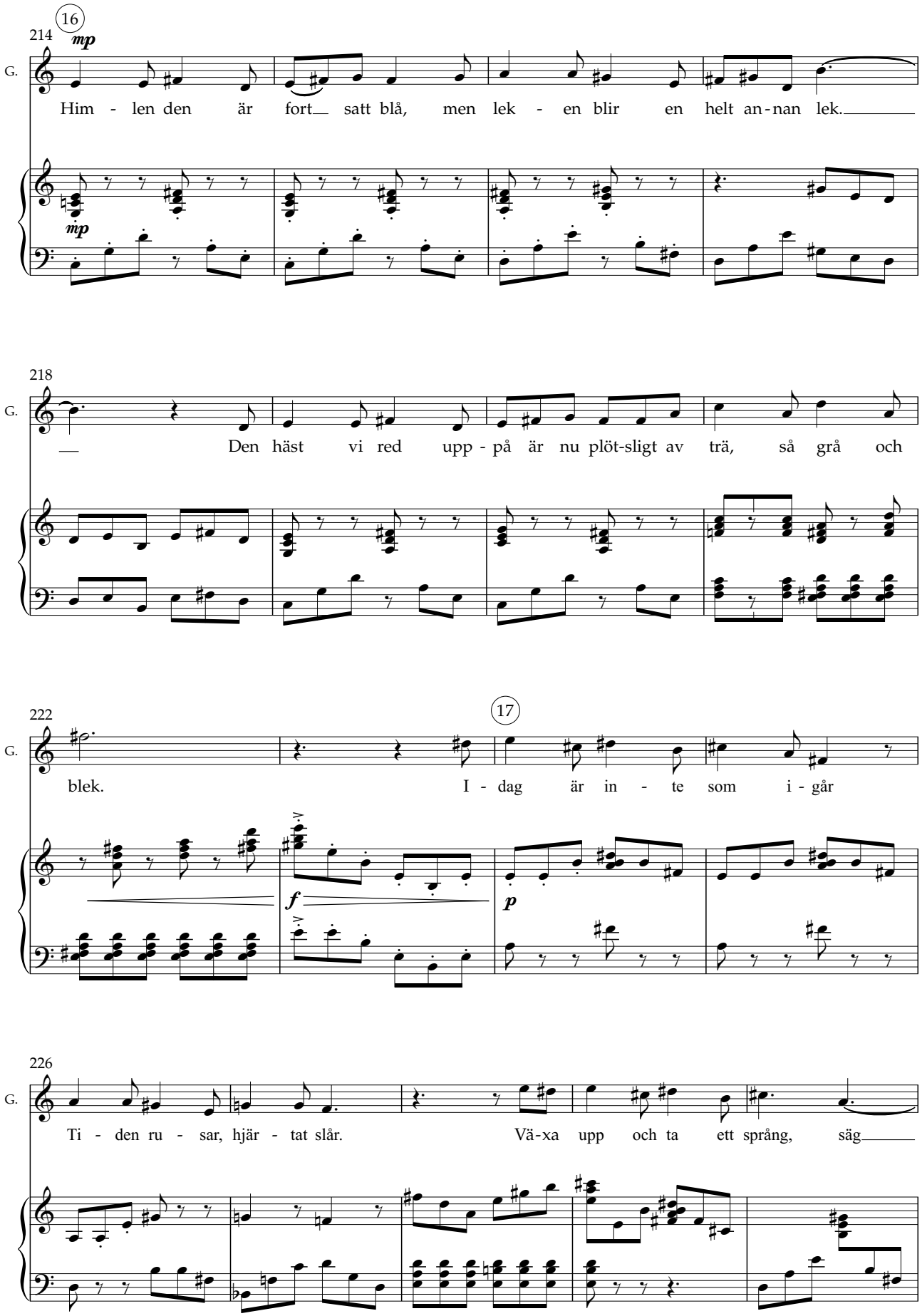
16
214
mp
G.
Him - len den är fort satt blå, men lek - en blir en helt an-nan lek.
mp
218
G.
Den häst vi red upp - på är nu plöt-sligt av trä, så grå och
222
17
G.
blek. I - dag är in - te som i - går
f
p
226
G.
Ti - den ru - sar, hjär - tat slår. Vä-xa upp och ta ett språng, säg

Gerda närmar sig Kaj, som känner sig obekväm.
Plötsligt hoppar han upp för att han ser något i fönstret.

231

G.

f possibile

Kaj, skräm-mer det dig?

f

18 **Spontant och glatt** ♩ = 84

235

K.

f KAJ

Tit- ta! Snö!

Str.

p

239

G.

GERDA *f*

Men, vå - ren har ju kom-mit för län ge

f

p

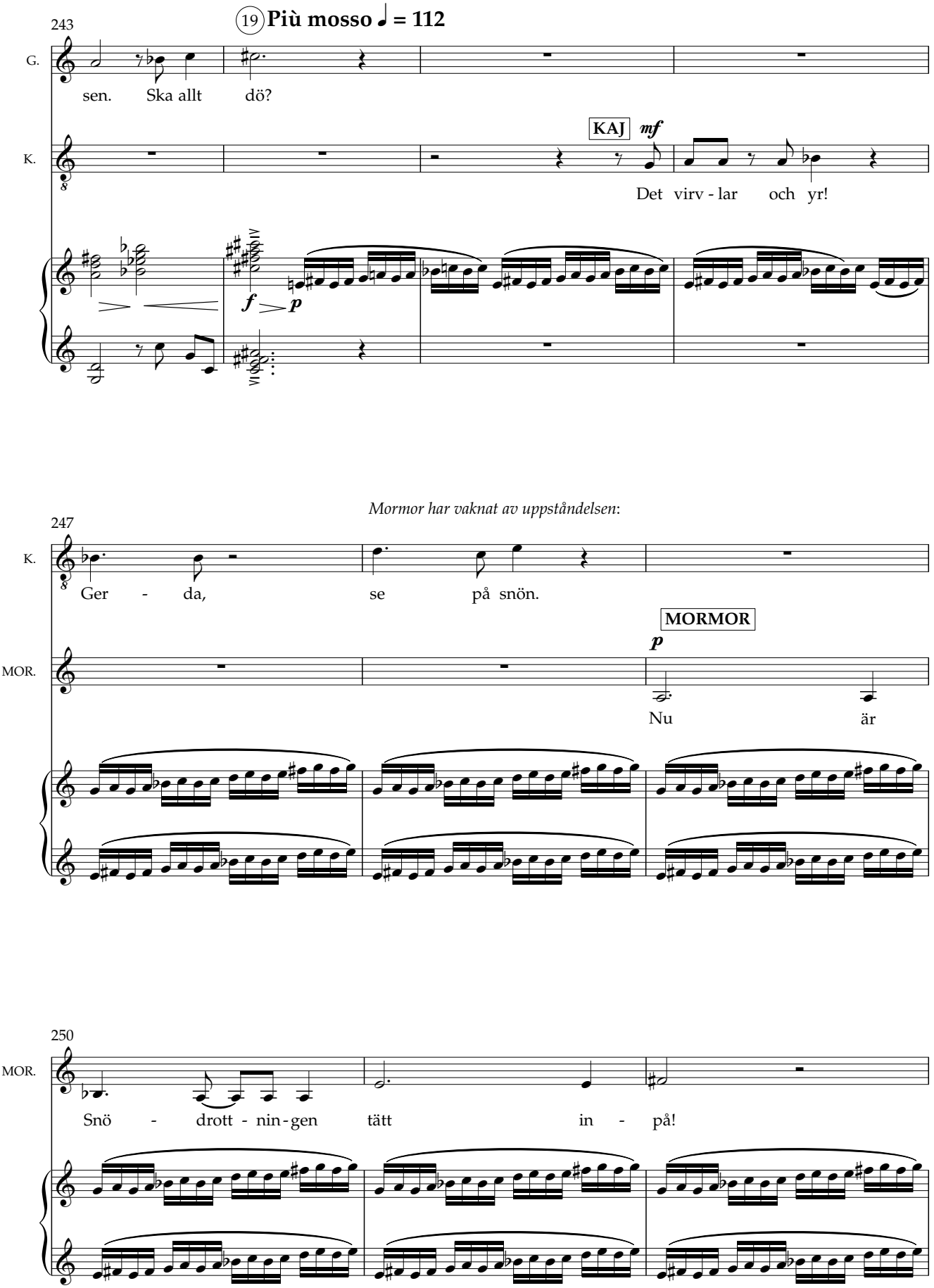
243
19 Più mosso ♩ = 112
G.
sen. Ska allt dö?
K.
KAJ
mf
Det virv - lar och yr!
f
p
Mormor har vaknat av uppståndelsen:
247
K.
Ger - da, se på snön.
MORMOR
p
MOR.
Nu är
250
MOR.
Snö - drott - nin - gen tätt in - på!

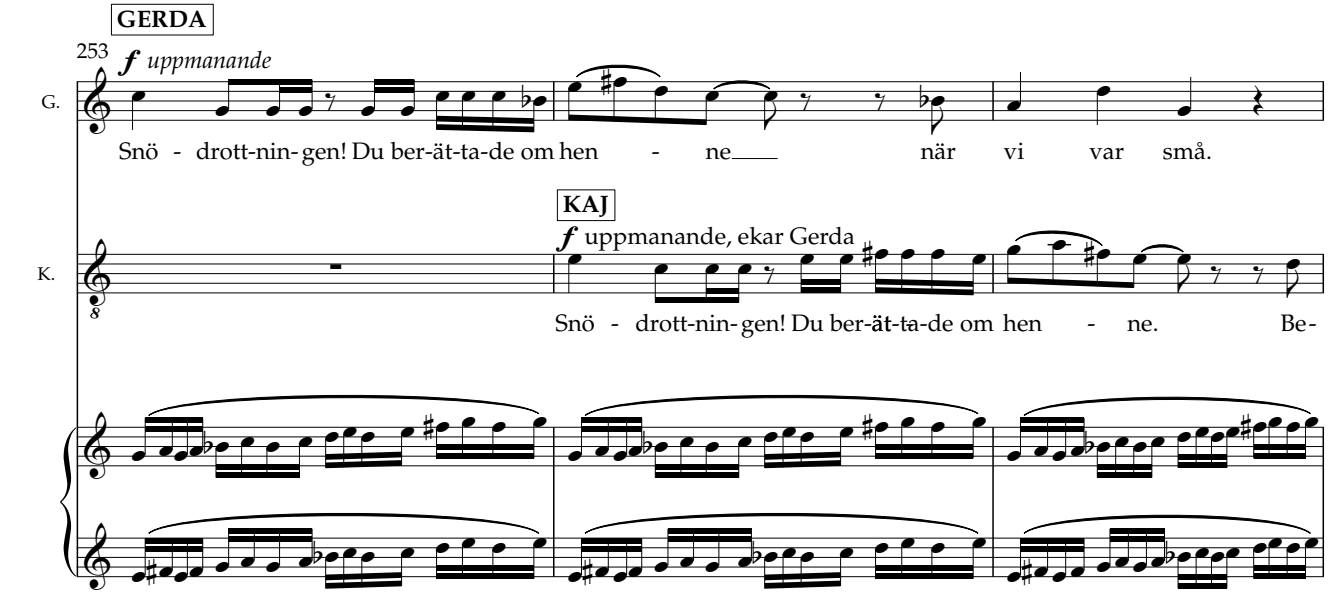

Kaj går till Mormor och sätter sig vid hennes fötter,
mest för att ha en anledning att undvika Gerdas närmanden.

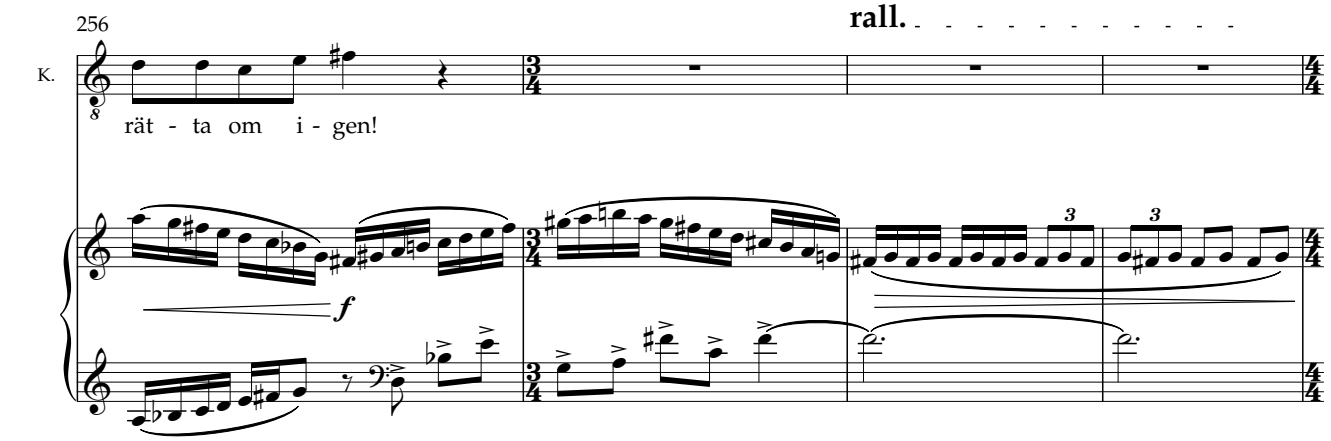

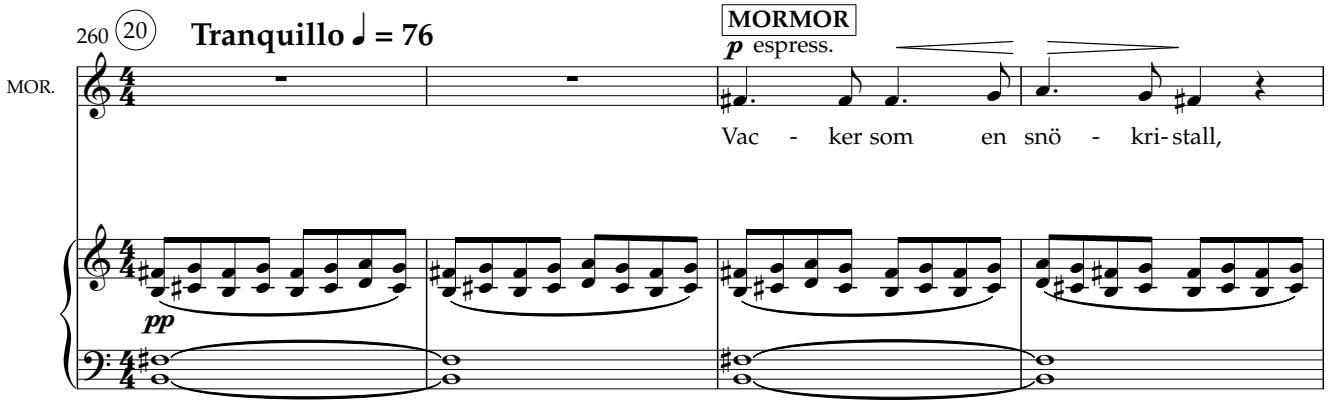

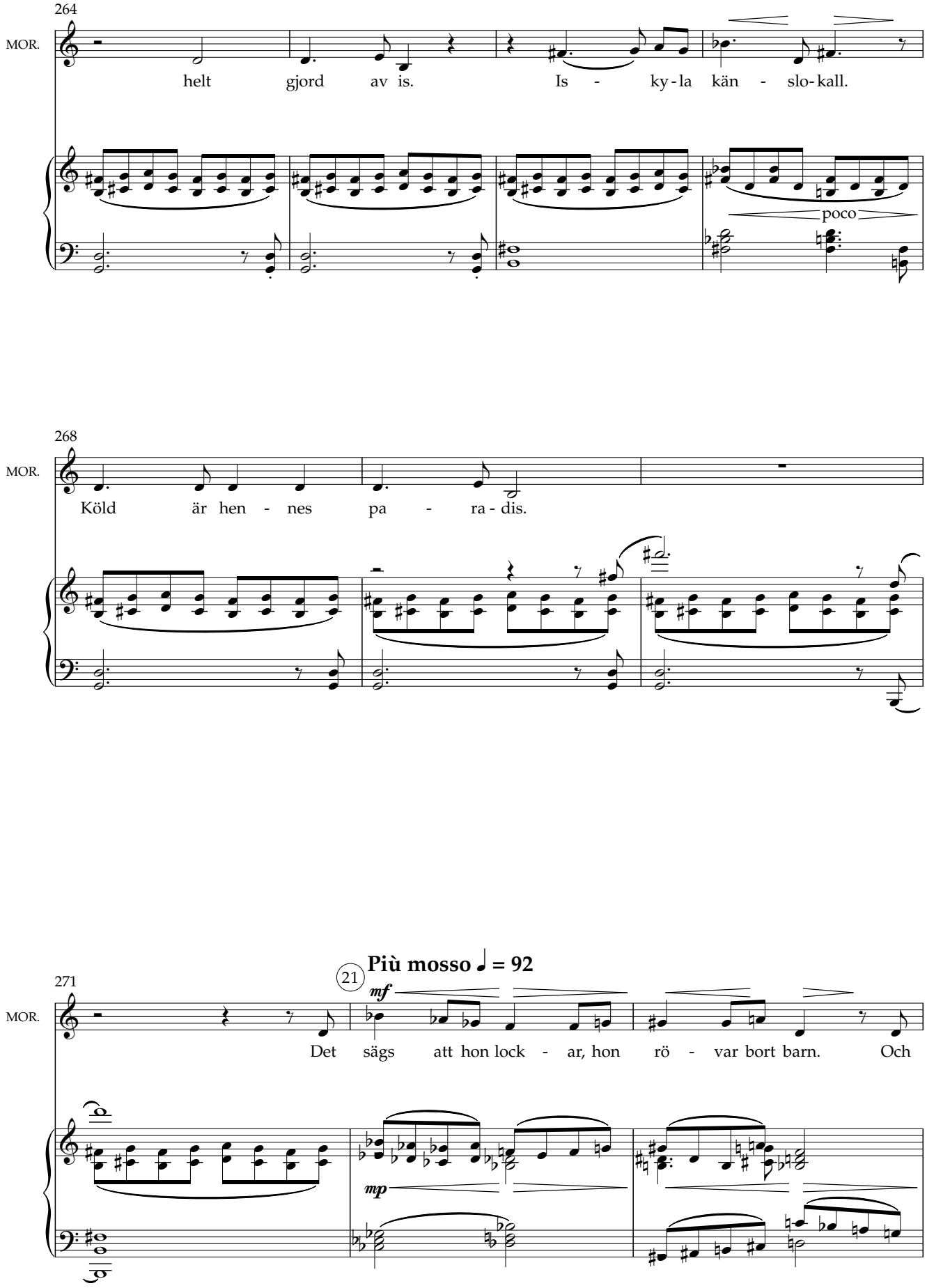
264
MOR.
helt gjord av is. Is - ky - la kän - slo - kall.
poco
268
MOR.
Köld är hen - nes pa - ra - dis.
271
MOR.
Det sägs att hon lock - ar, hon rö - var bort barn. Och
21
Più mosso ♩ = 92
mf
mp

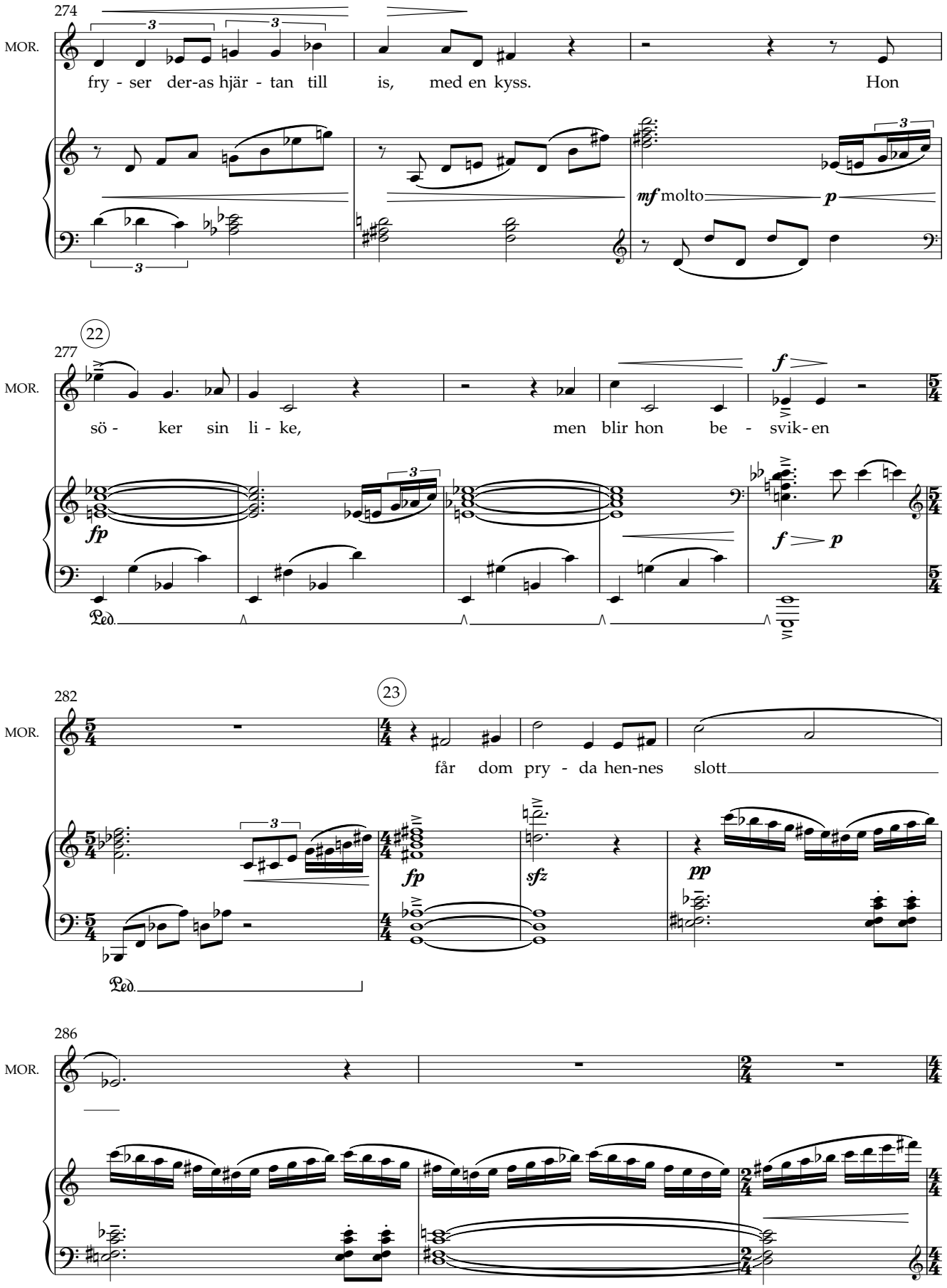
274
MOR.
fry - ser der-as hjär - tan till is, med en kyss. Hon
mf molto p
22
277
MOR.
sö - ker sin li - ke, men blir hon be - svik - en
fp
f p
Ped.
282
MOR.
23
får dom pry - da hen-nes slott
fp
sfz
pp
Ped.
286
MOR.

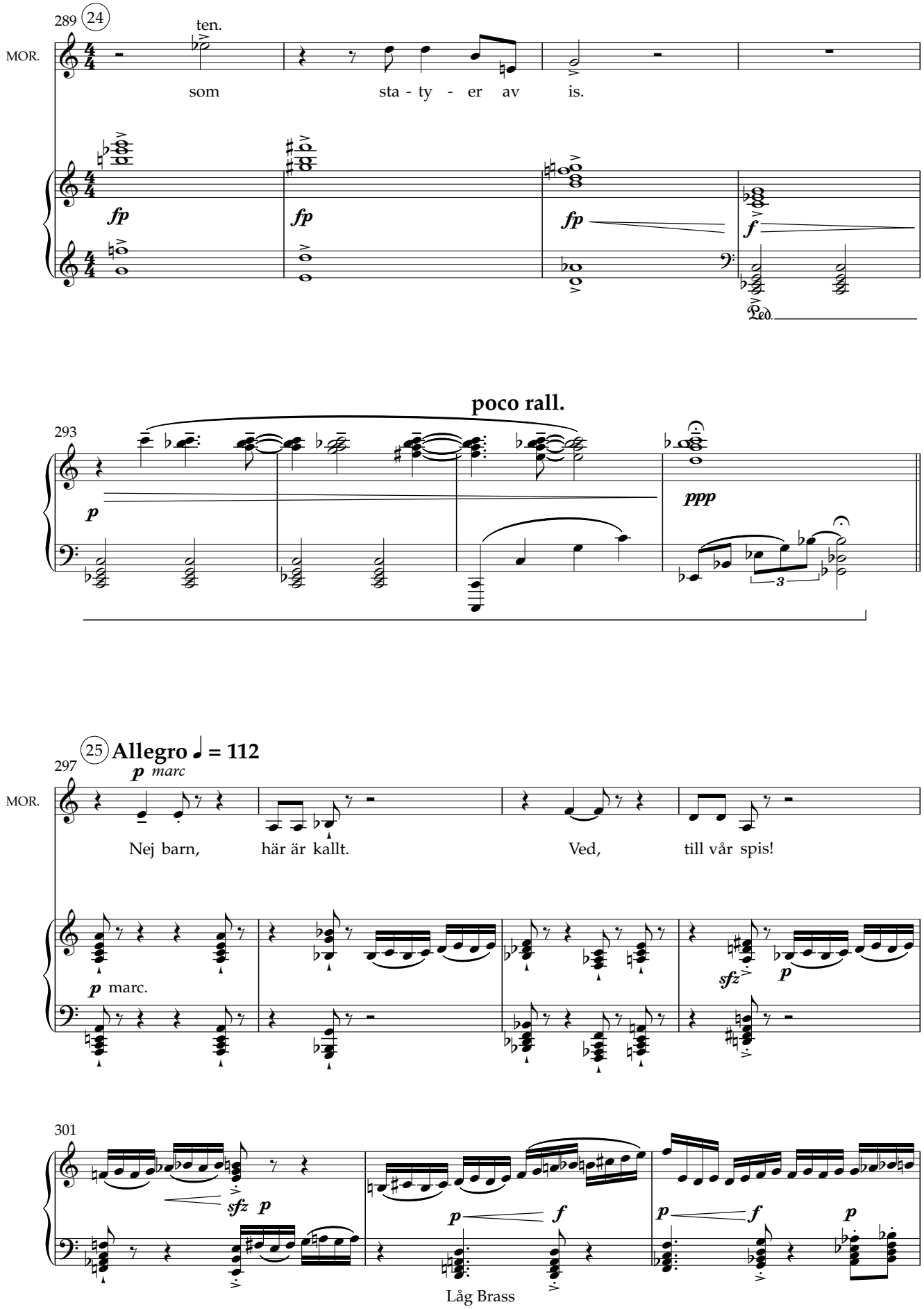
289
24
ten.
MOR.
som
sta - ty - er av
is.
fp
fp
fp
f
Ped.
poco rall.
293
p
ppp
3
25 Allegro ♩ = 112
297
p marc
MOR.
Nej barn,
här är kallt.
Ved,
till vår spis!
p marc.
sfz
p
301
sfz p
p
f
p
f
p
Låg Brass

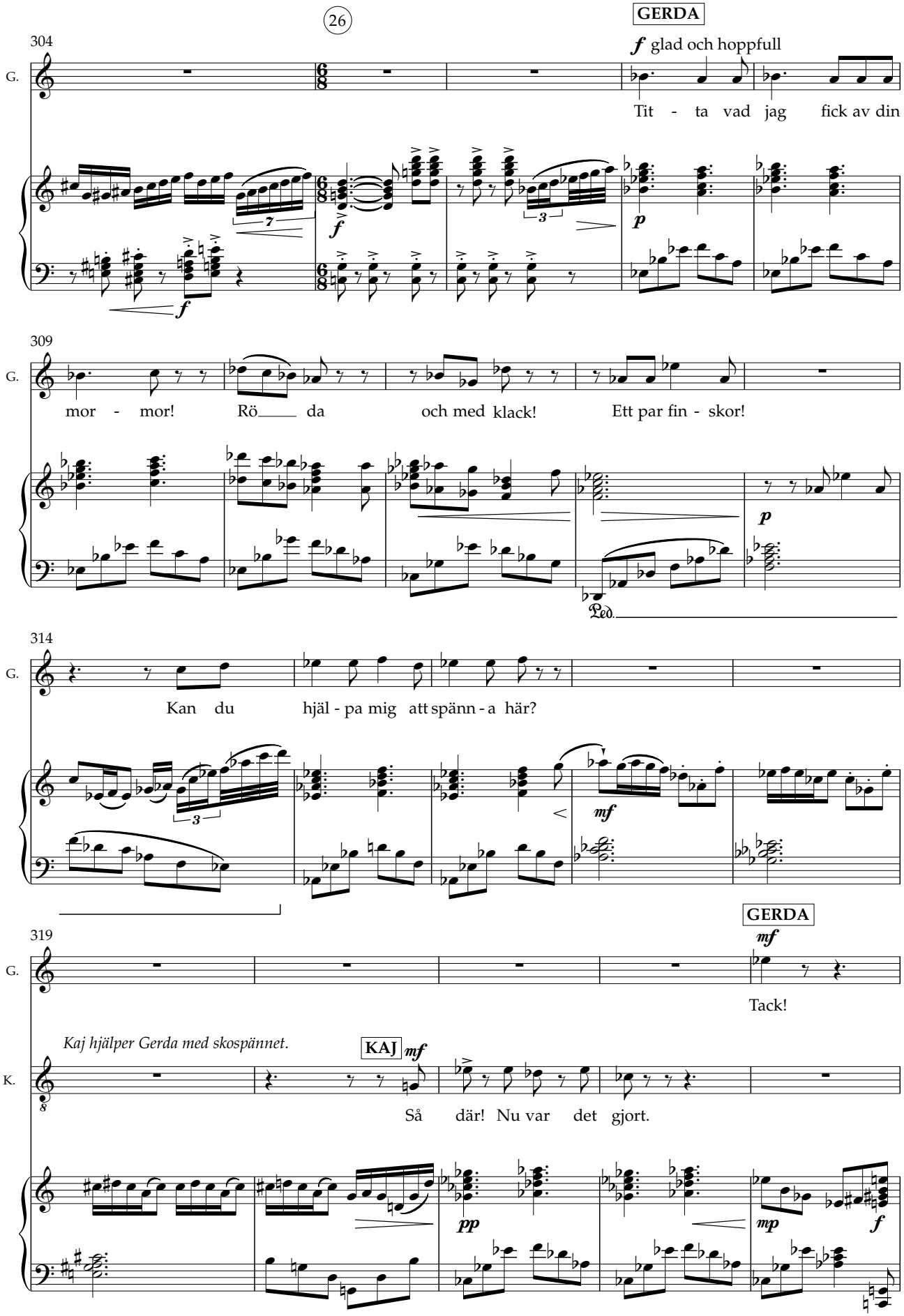
26
GERDA
304
f glad och hoppfull
G.
Tit - ta vad jag fick av din
309
mor - mor! Rö da och med klack! Ett par fin - skor!
314
Kan du hjäl - pa mig att spänn - a här?
GERDA
319
mf
Tack!
Kaj hjälper Gerda med skospännet.
KAJ mf
K.
Så där! Nu var det gjort.

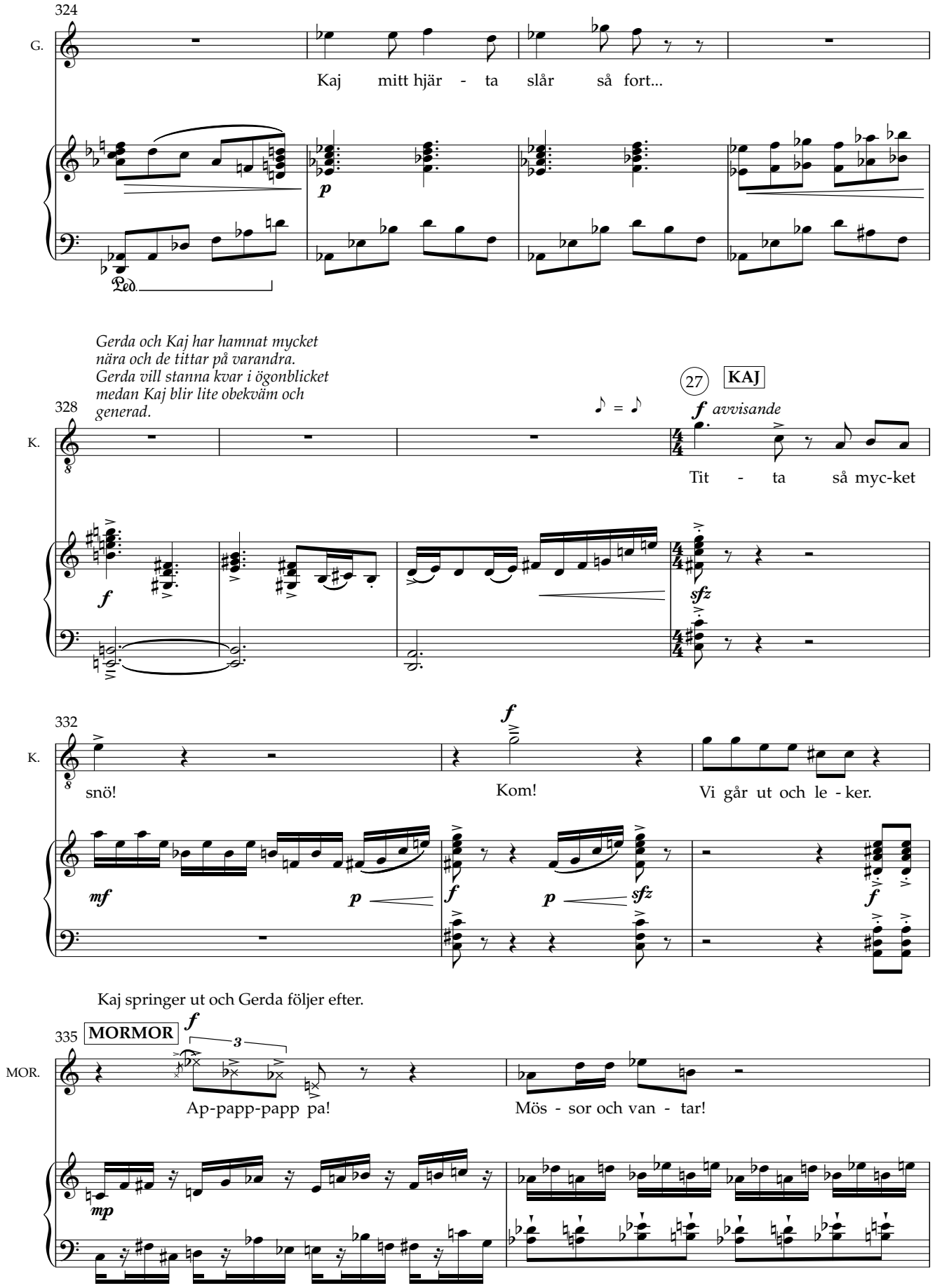
324
G.
Kaj mitt hjär - ta slår så fort...
p
Ped.
Gerda och Kaj har hamnat mycket nära och de tittar på varandra. Gerda vill stanna kvar i ögonblicket medan Kaj blir lite obekväm och generad.
328
K.
♪ = ♪
27
KAJ
f avvisande
Tit - ta så myc-ket
f
sfz
332
K.
snö!
Kom!
Vi går ut och le - ker.
mf
p
f
p
sfz
f
Kaj springer ut och Gerda följer efter.
335
MORMOR
f
3
MOR.
Ap-papp-papp pa!
Mös - sor och van - tar!
mp

Takterassen. Helt snötäckt. Kaj och Gerda leker i snön.
De kastar snöbollar på varandra och skrattar precis
som de alltid har gjort sen de var små.
Längst fram står en kruka med rosor som också är
snötäckta.

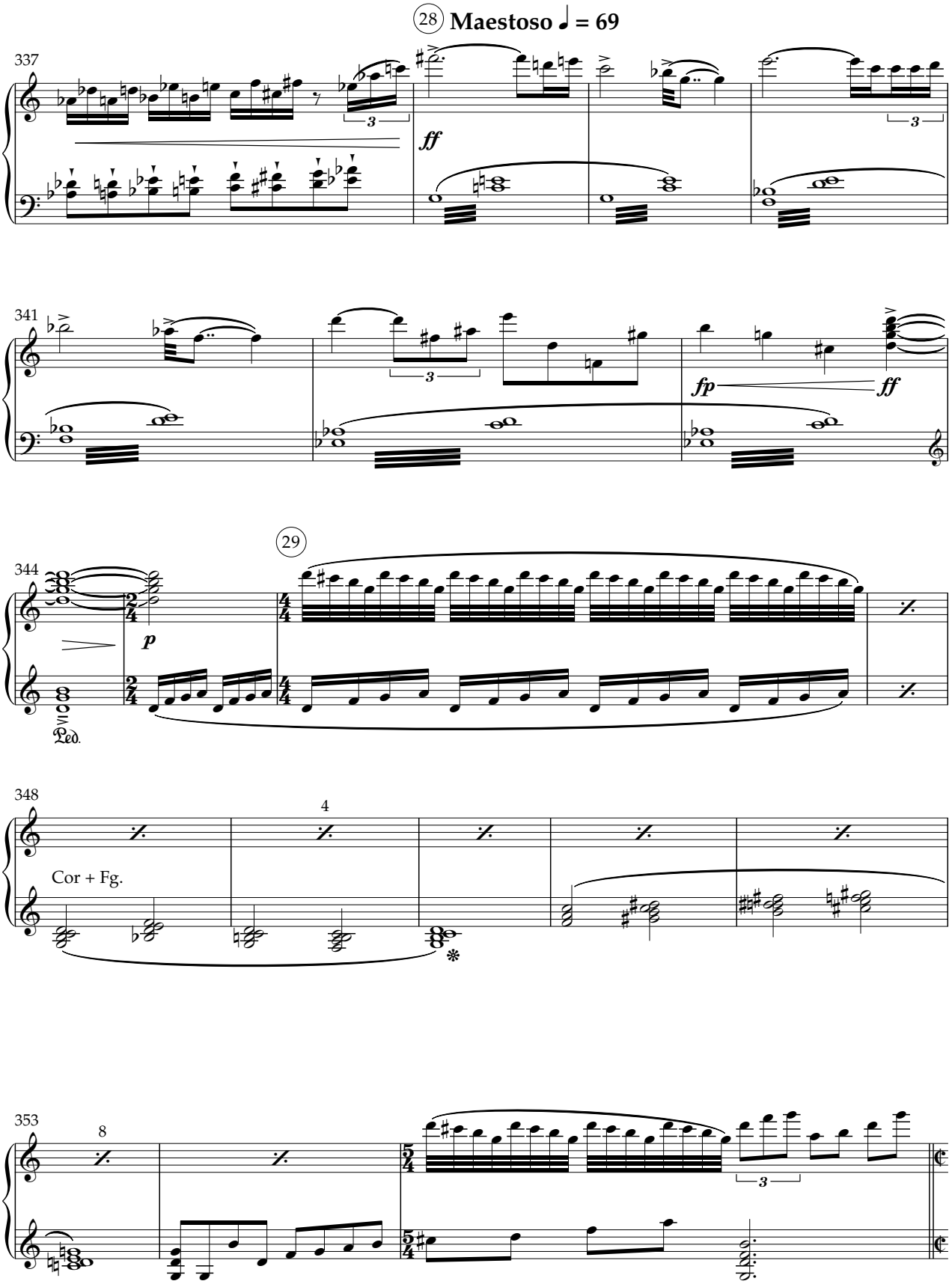

30 *Plötsligt ser Gerda rosorna och springer fram till krukan i förtvivlan.*

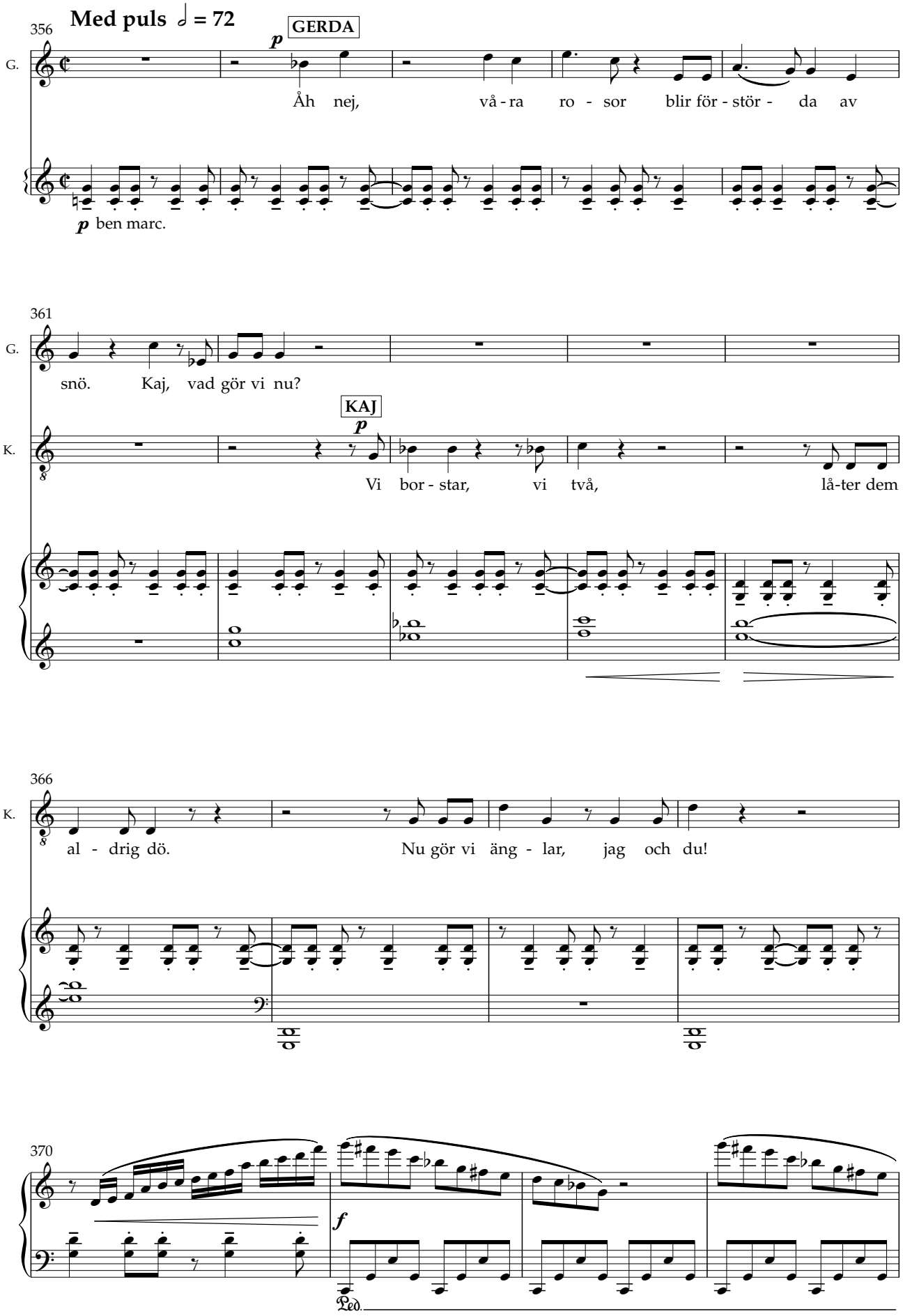

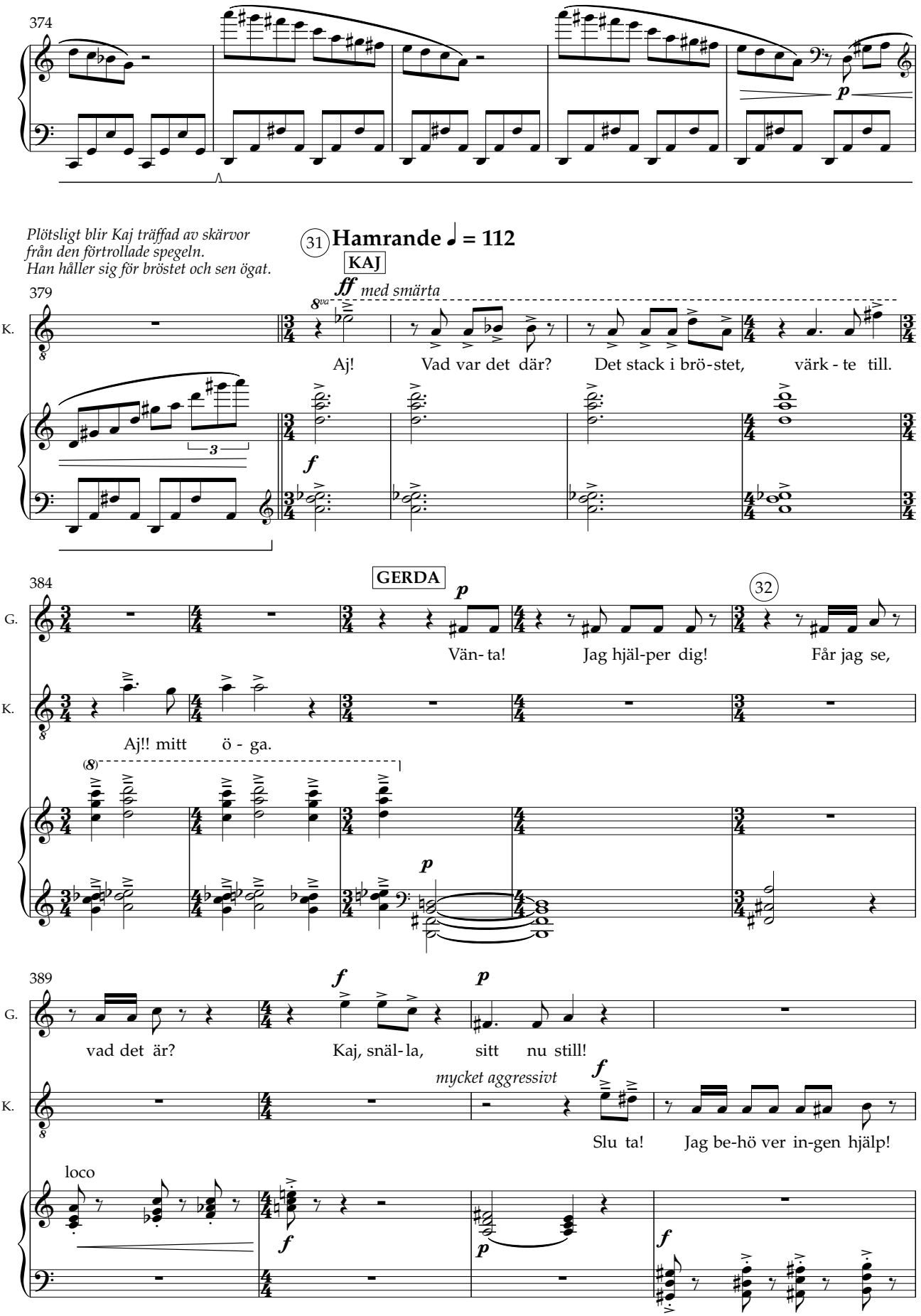
374
Plötsligt blir Kaj träffad av skärvor
från den förtrollade spegeln.
Han håller sig för bröstet och sen ögat.
31
Hamrande ♩ = 112
KAJ
379
ff med smärta
K.
Aj! Vad var det där? Det stack i brö-stet, värk - te till.
GERDA
384
G.
Vän- ta! Jag hjäl-per dig! Får jag se,
32
K.
Aj!! mitt ö - ga.
389
G.
vad det är? Kaj, snäl- la, sitt nu still!
mycket aggressivt
K.
Slu ta! Jag be-hö ver in-gen hjälp!
loco

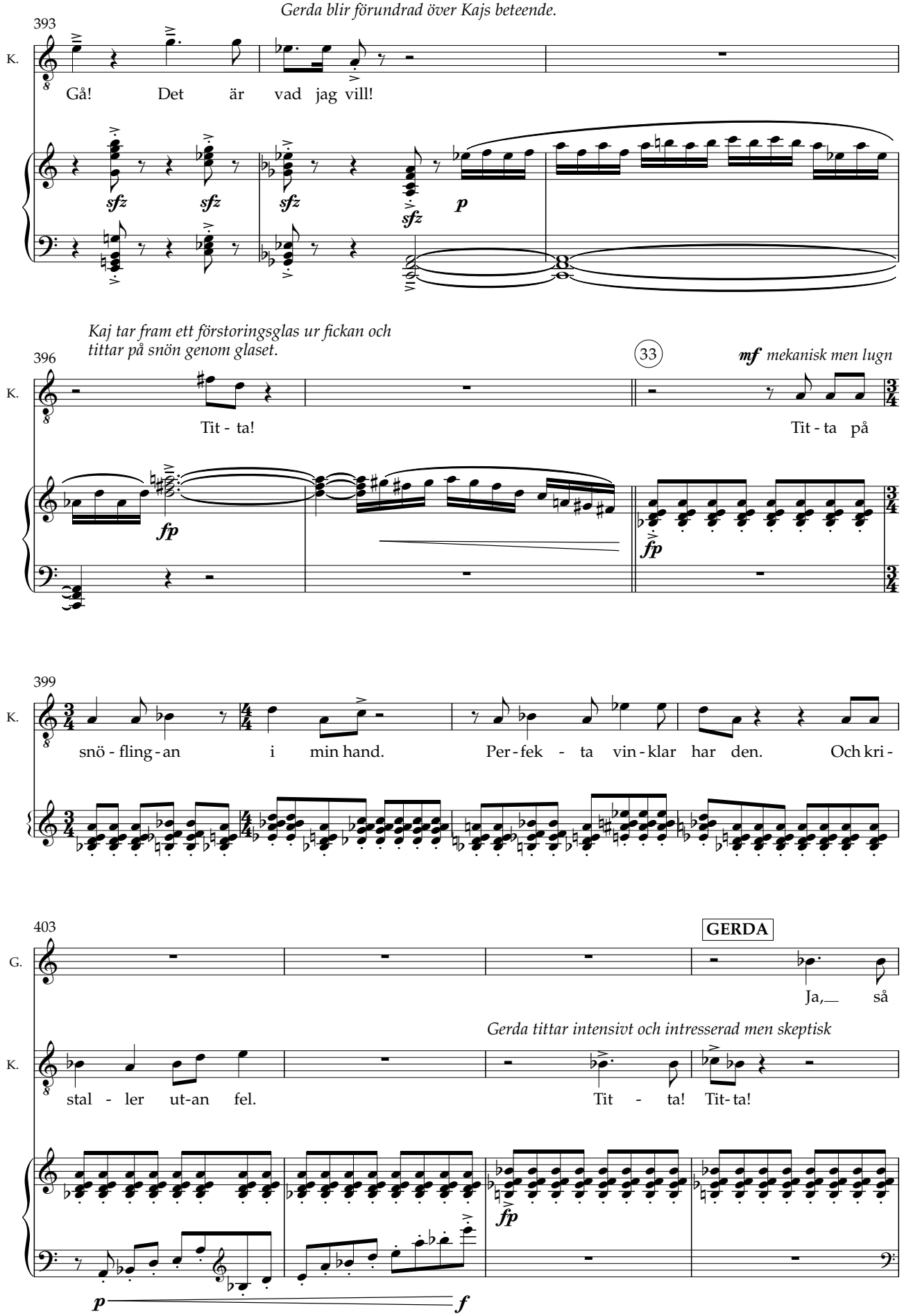
Gerda blir förundrad över Kajs beteende.
393
K.
Gå! Det är vad jag vill!
sfz sfz sfz sfz p
Kaj tar fram ett förstoringsglas ur fickan och tittar på snön genom glaset.
396
33
mf mekanisk men lugn
Tit - ta! Tit - ta på
fp fp
399
snö - fling - an i min hand. Per - fek - ta vin - klar har den. Och kri -
403
GERDA
G.
Ja, så
Gerda tittar intensivt och intresserad men skeptisk
stal - ler ut-an fel. Tit - ta! Tit - ta!
fp
p f

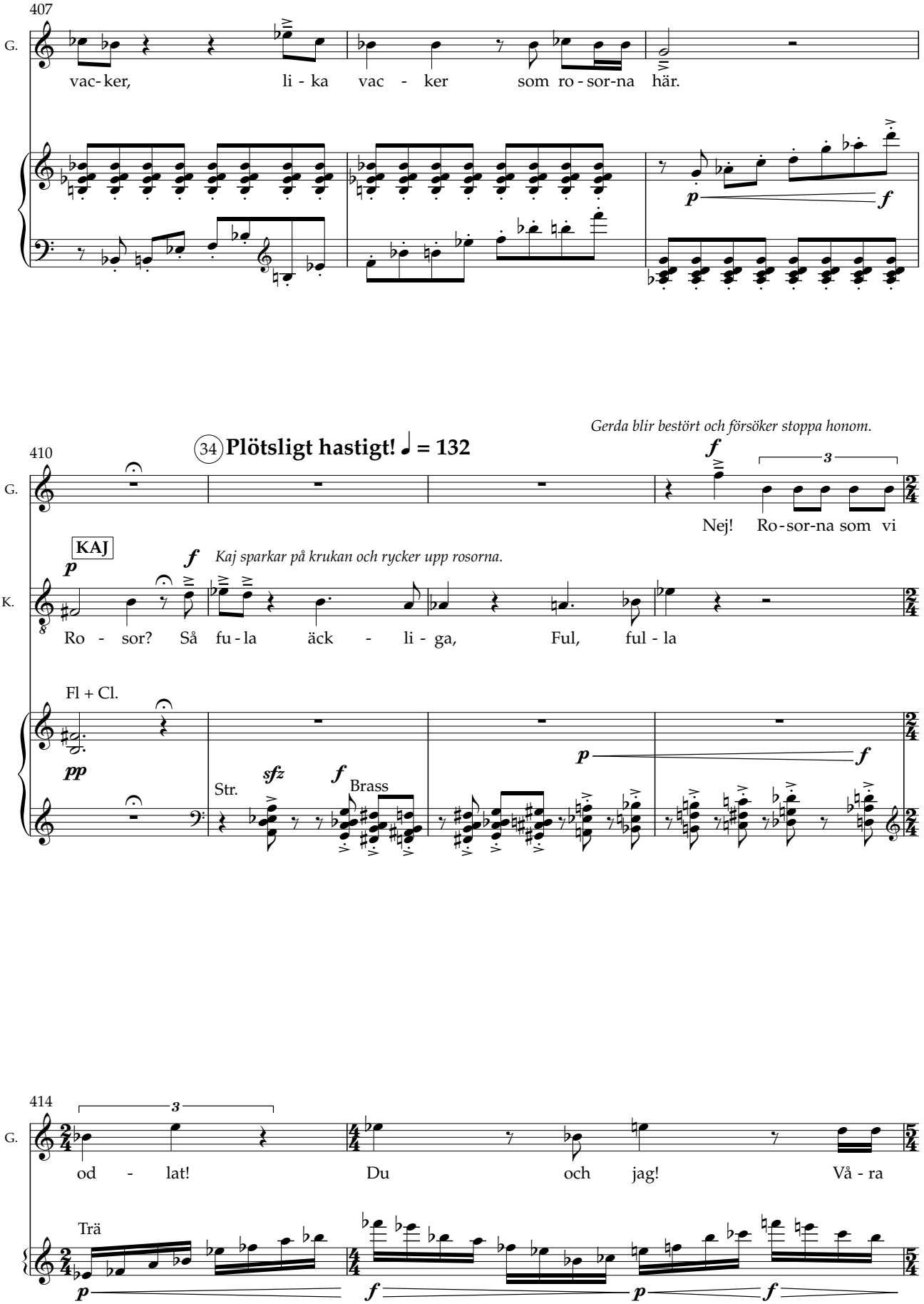
407
G.
vac-ker, li - ka vac - ker som ro - sor-na här.
410
34 Plötsligt hastigt! ♩ = 132
Gerda blir bestört och försöker stoppa honom.
Nej! Ro-sor-na som vi
KAJ
Kaj sparkar på krukan och rycker upp rosorna.
K.
Ro - sor? Så fu-la äck - li - ga, Ful, ful - la
Fl + Cl.
Str.
Brass
414
od - lat! Du och jag! Vå - ra
Trä

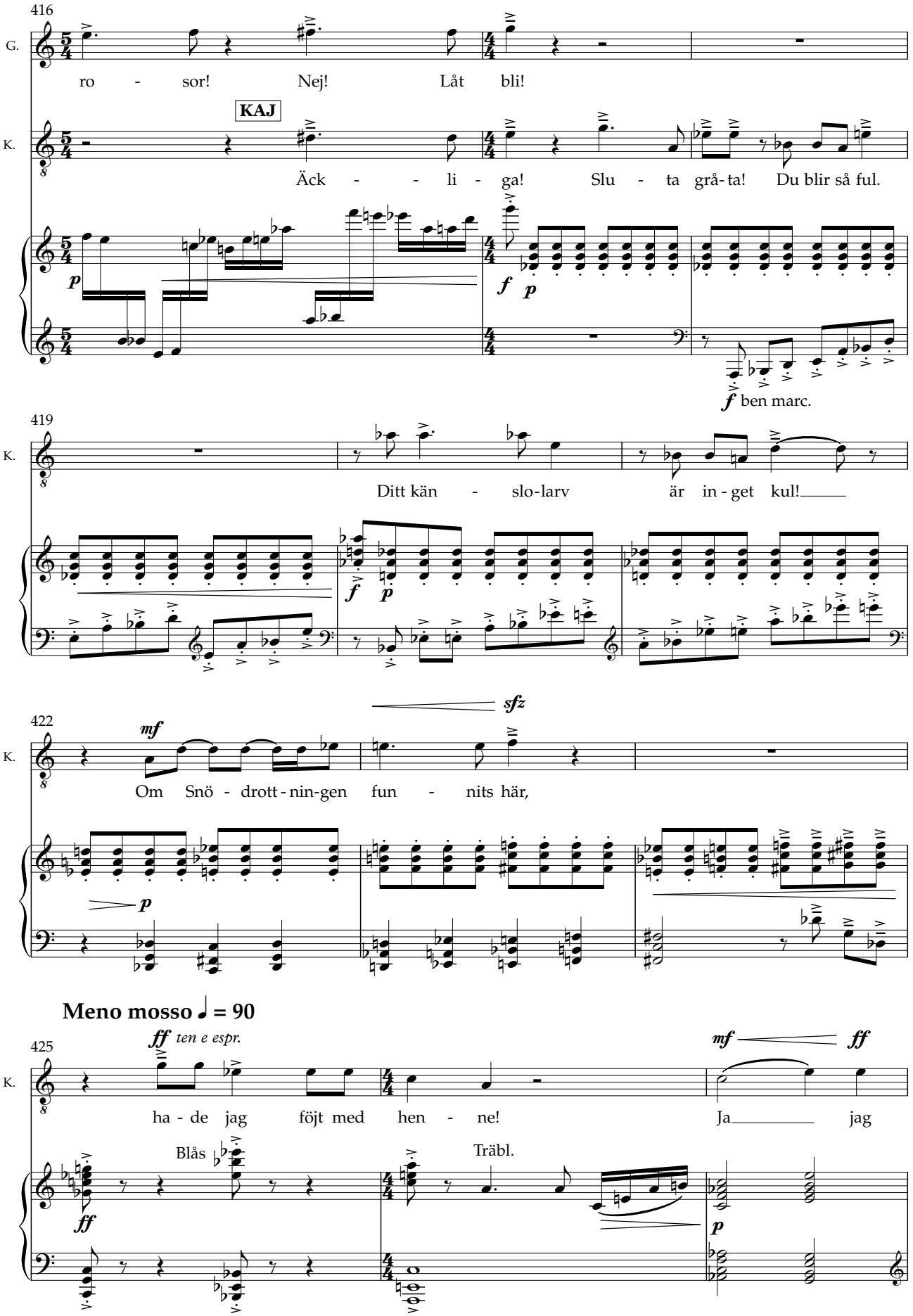
416
G.
ro - sor! Nej! Låt bli!
KAJ
K.
Äck - - li - ga! Slu - ta grå-ta! Du blir så ful.
p
f p
f ben marc.
419
K.
Ditt kän - slo-larv är in-get kul!
f p
sfz
422
K.
mf
Om Snö - drott-nin-gen fun - nits här,
p
Meno mosso ♩ = 90
425
K.
ff ten e espr.
mf ff
ha - de jag föjt med hen - ne! Ja jag
Blås
Träbl.
ff
p

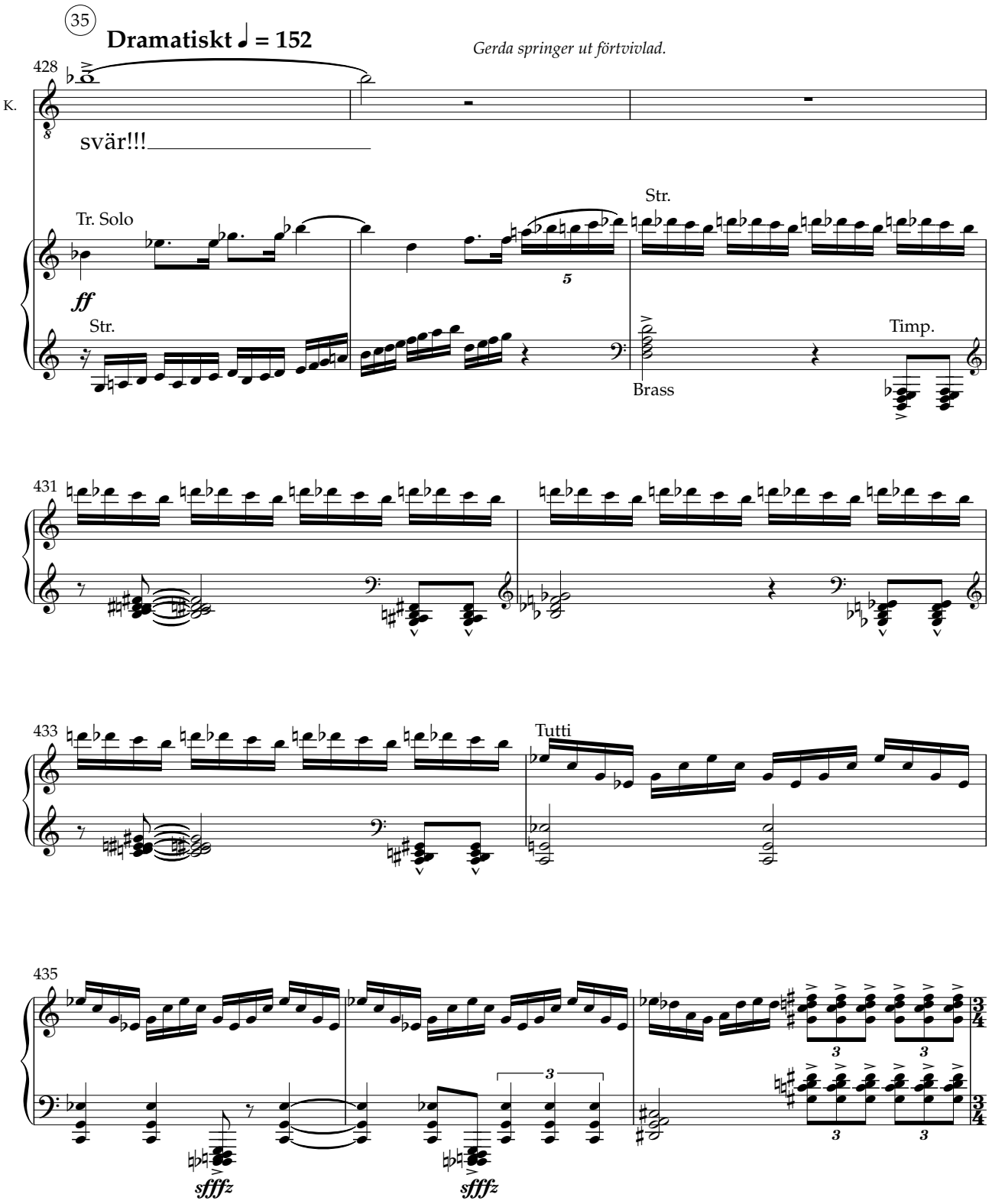

Plötsligt från ingenstans uppenbarar sig Snödrottningen i allt sitt majestät framför Kaj.

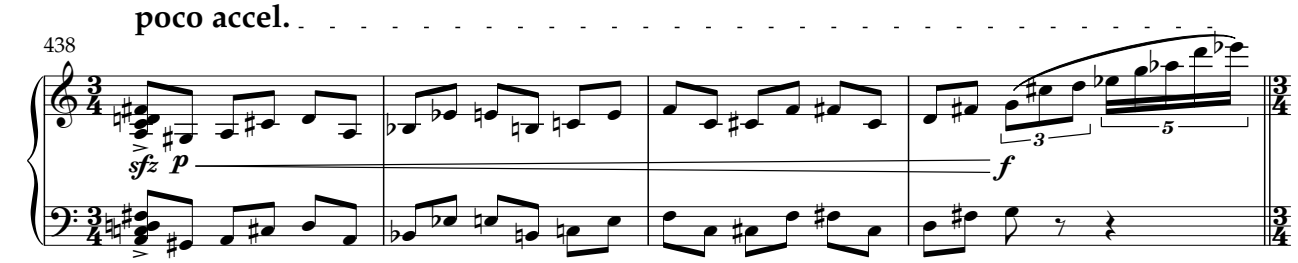

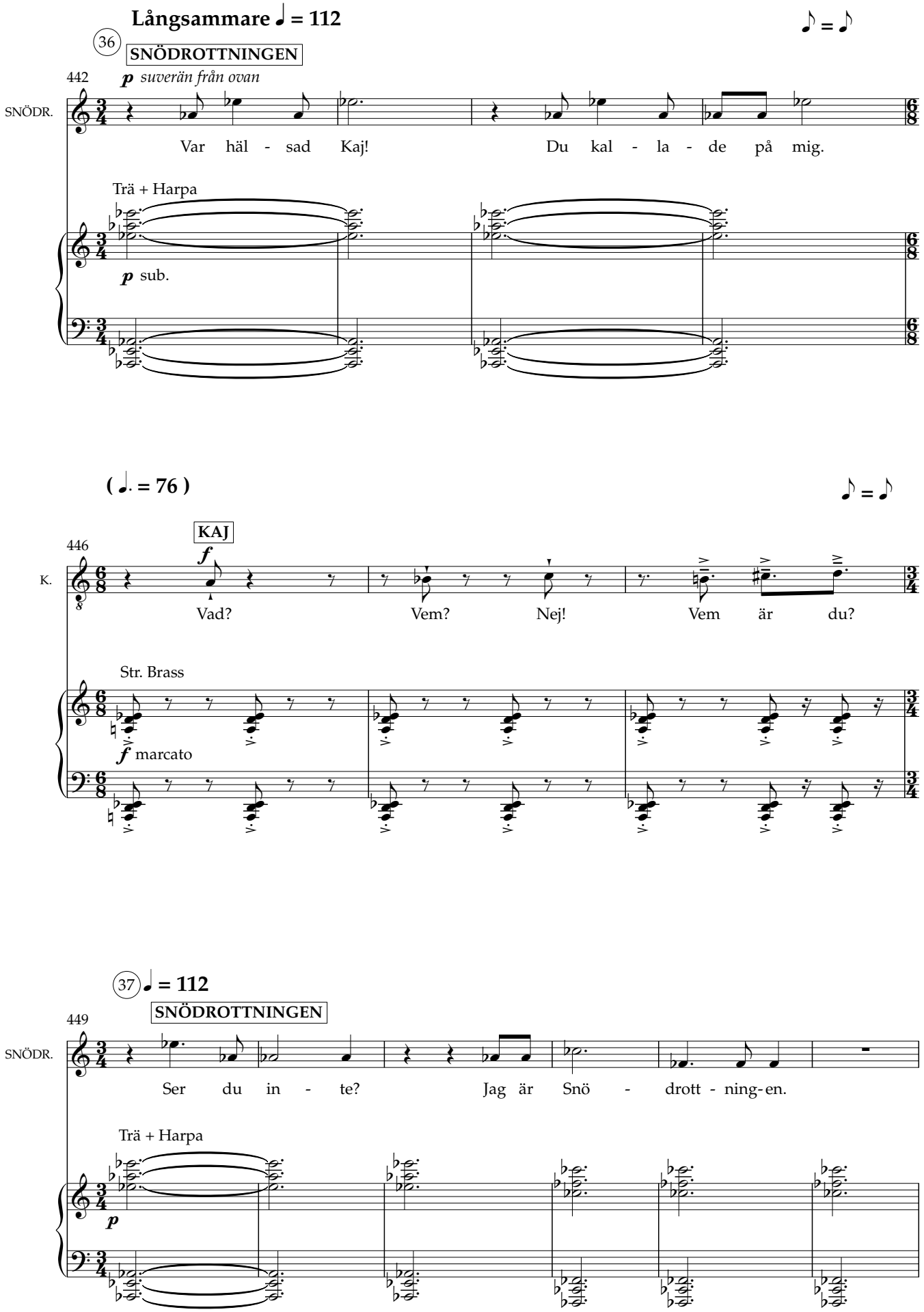
Långsammare ♩ = 112
♪ = ♪
36
SNÖDROTTNINGEN
442
p suverän från ovan
SNÖDR.
Var häl - sad Kaj! Du kal - la - de på mig.
Trä + Harpa
p sub.
(♩. = 76)
♪ = ♪
KAJ
446
f
K.
Vad? Vem? Nej! Vem är du?
Str. Brass
f marcato
37 ♩ = 112
SNÖDROTTNINGEN
449
SNÖDR.
Ser du in - te? Jag är Snö - drott - ning-en.
Trä + Harpa
p

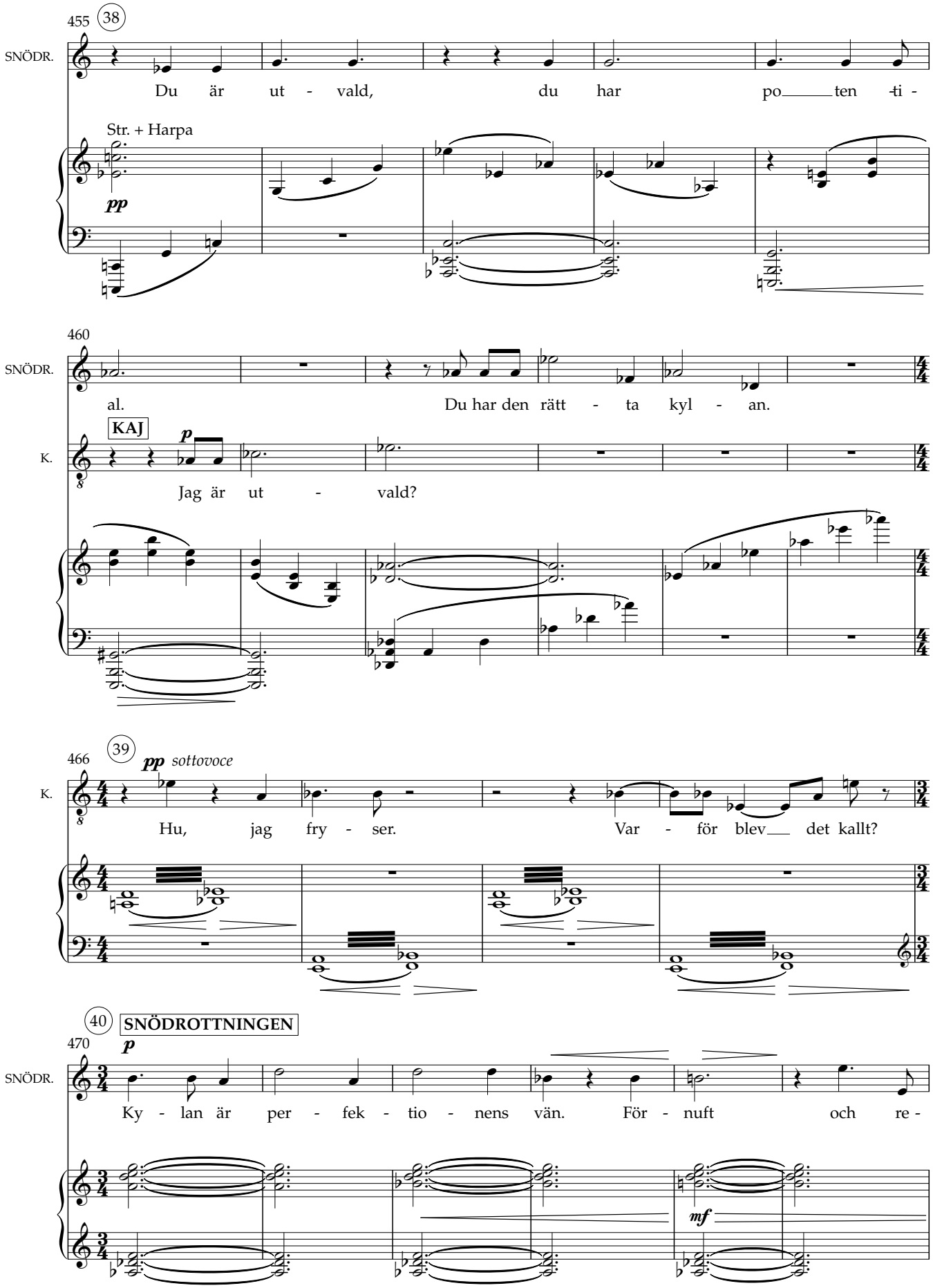
455
38
SNÖDR.
Du är ut - vald, du har po___ten -ti -
Str. + Harpa
pp
460
SNÖDR.
al. Du har den rätt - ta kyl - an.
KAJ
K.
p
Jag är ut - vald?
466
39
K.
pp sottovoce
Hu, jag fry - ser. Var - för blev___ det kallt?
40
SNÖDROTTNINGEN
470
SNÖDR.
p
Ky - lan är per - fek - tio - nens vän. För - nuft och re -
mf

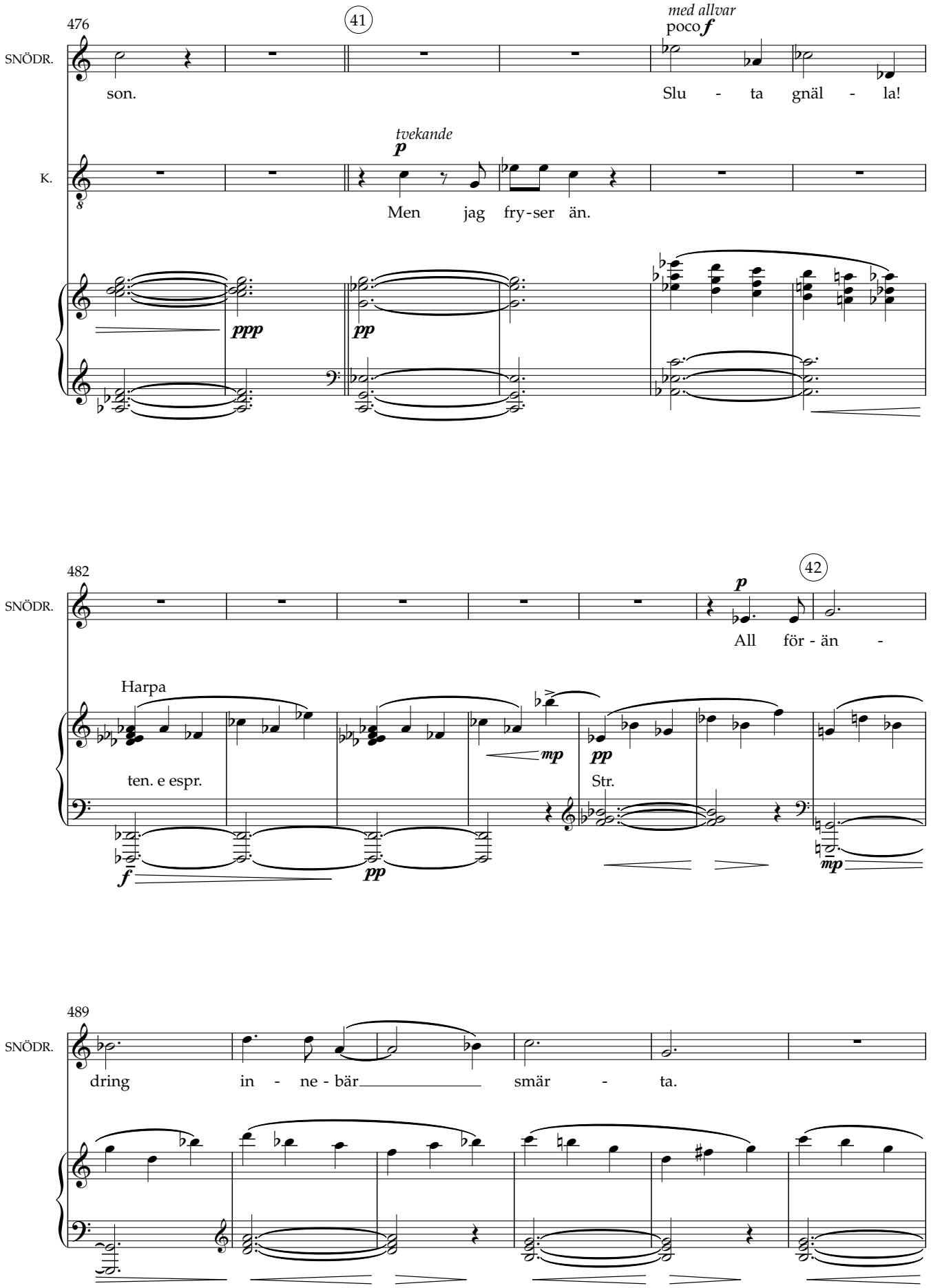
476
41
med allvar
poco f
SNÖDR.
son.
Slu - ta gnäl - la!
tvekande
p
K.
Men jag fry-ser än.
ppp
pp
482
42
p
SNÖDR.
All för - än -
Harpa
ten. e espr.
mp
pp
Str.
f
pp
mp
489
SNÖDR.
dring in - ne - bär smär - ta.

Snödrottningen kysser Kaj på pannan som ryser till men sedan blir lugn.

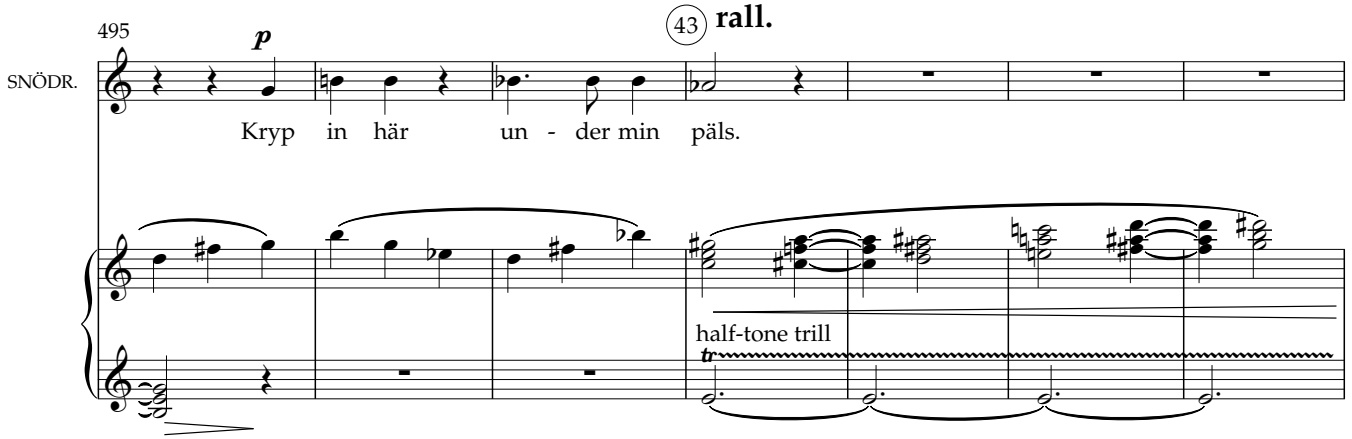

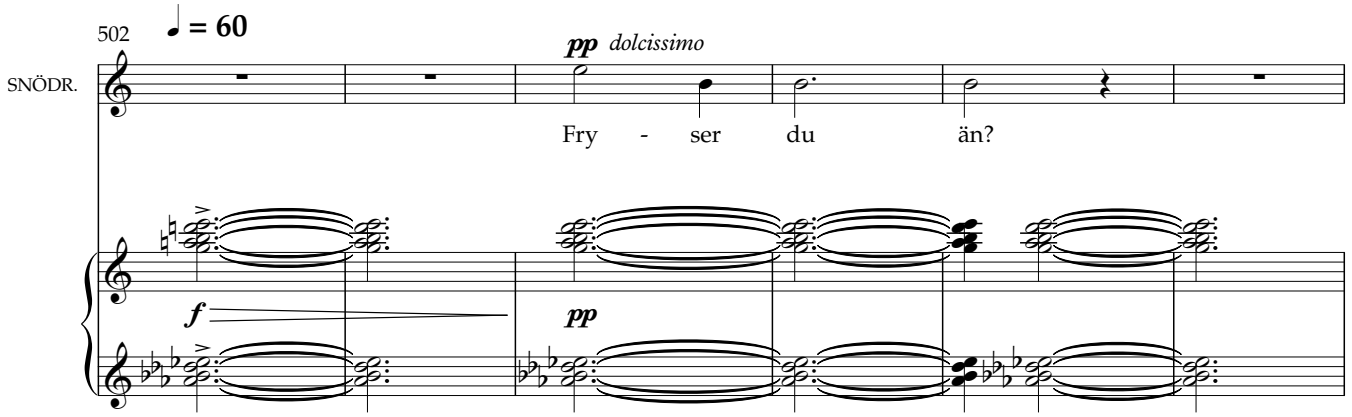

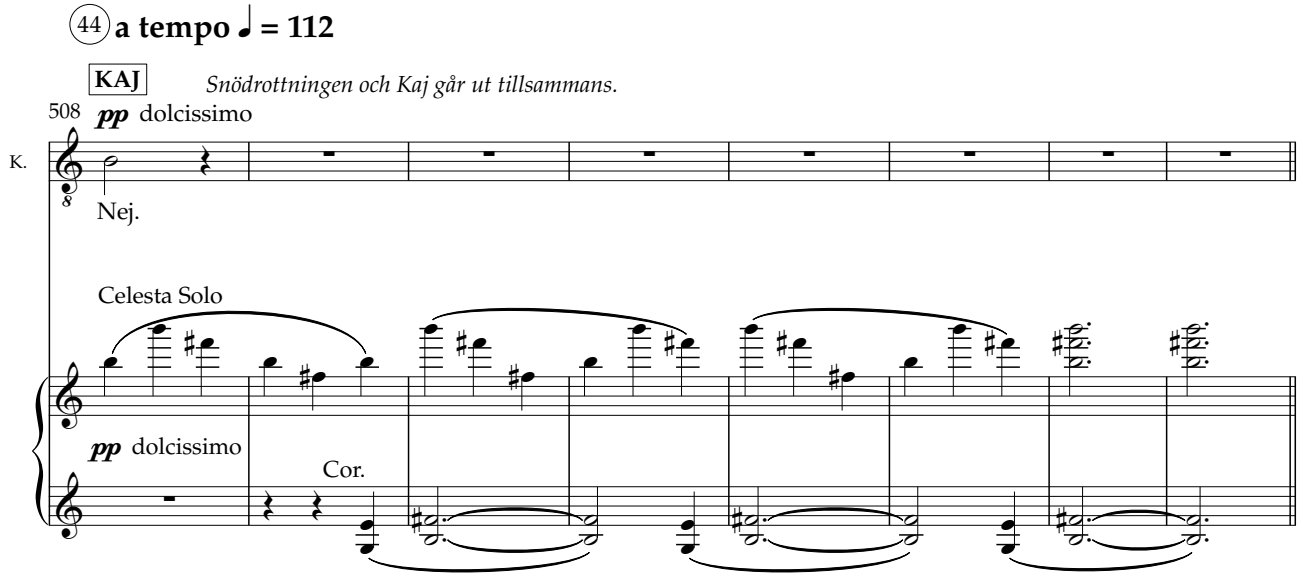

SCEN 2

Gerda kommer ut på terrassen med mormor och de upptäcker att Kaj är försvunnen.

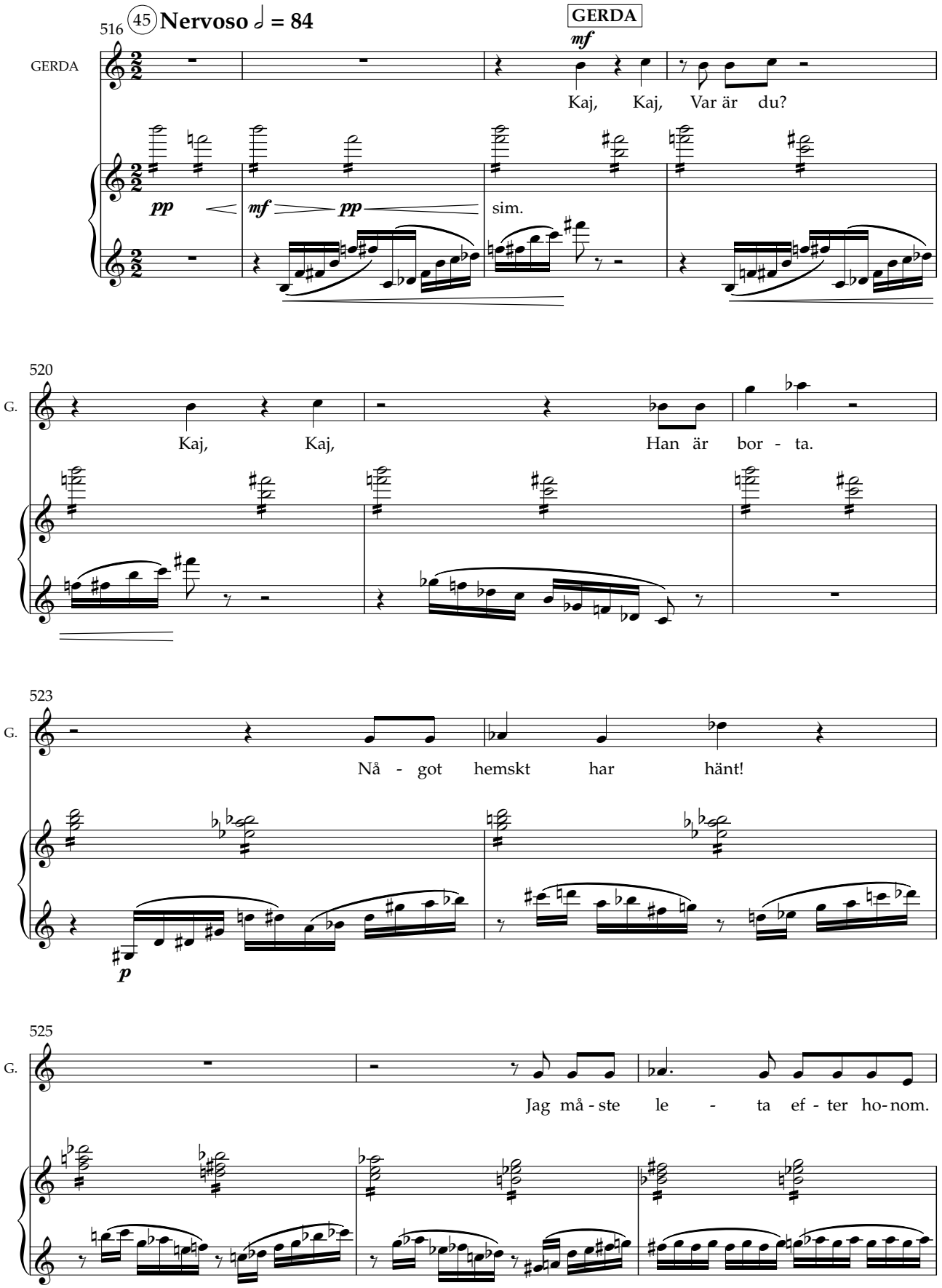

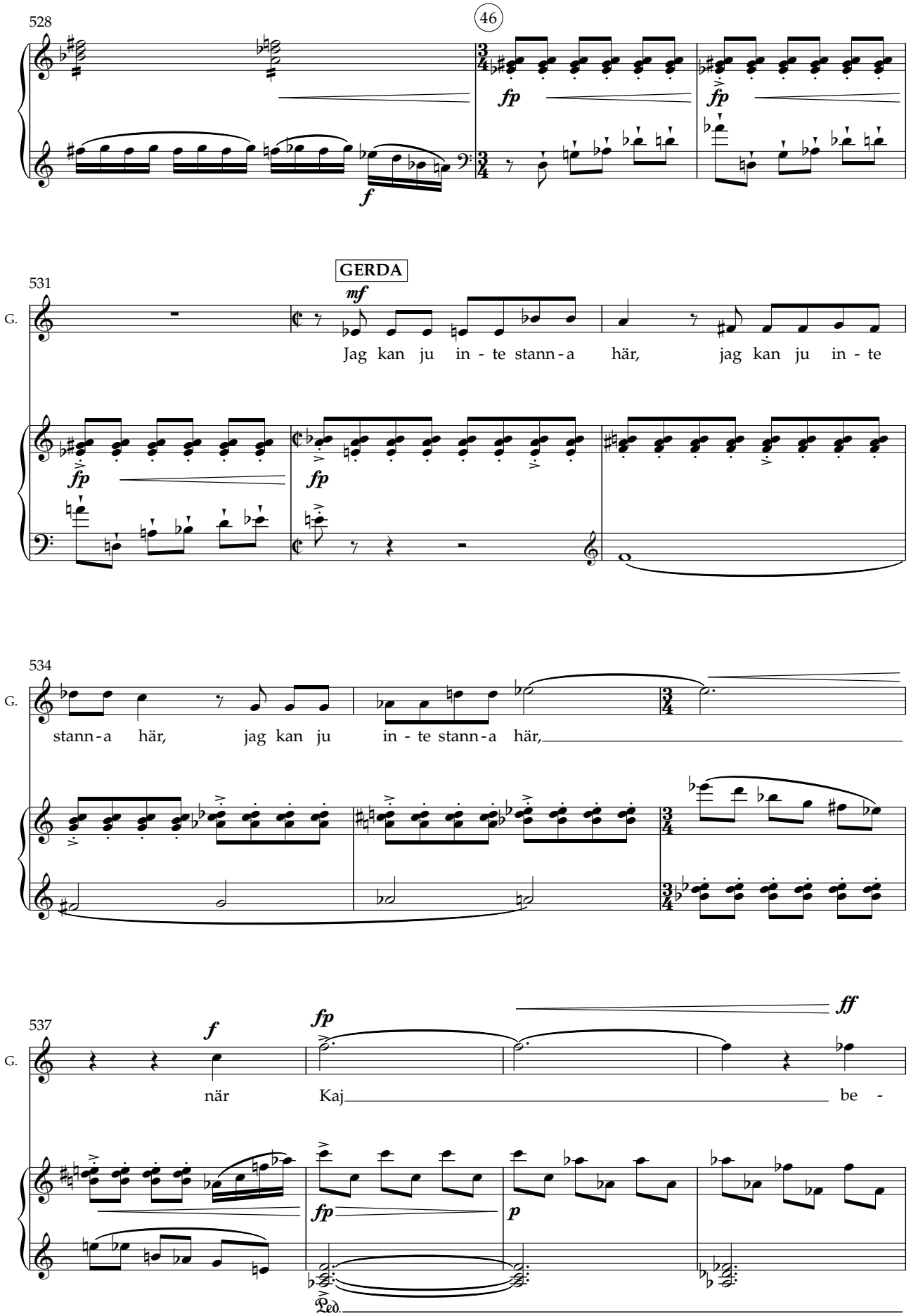
528
46
fp
fp
f
531
GERDA
mf
G.
Jag kan ju in - te stann - a här, jag kan ju in - te
fp
fp
534
G.
stann - a här, jag kan ju in - te stann - a här,
537
f
fp
ff
G.
när Kaj be -
fp
p
Ped.

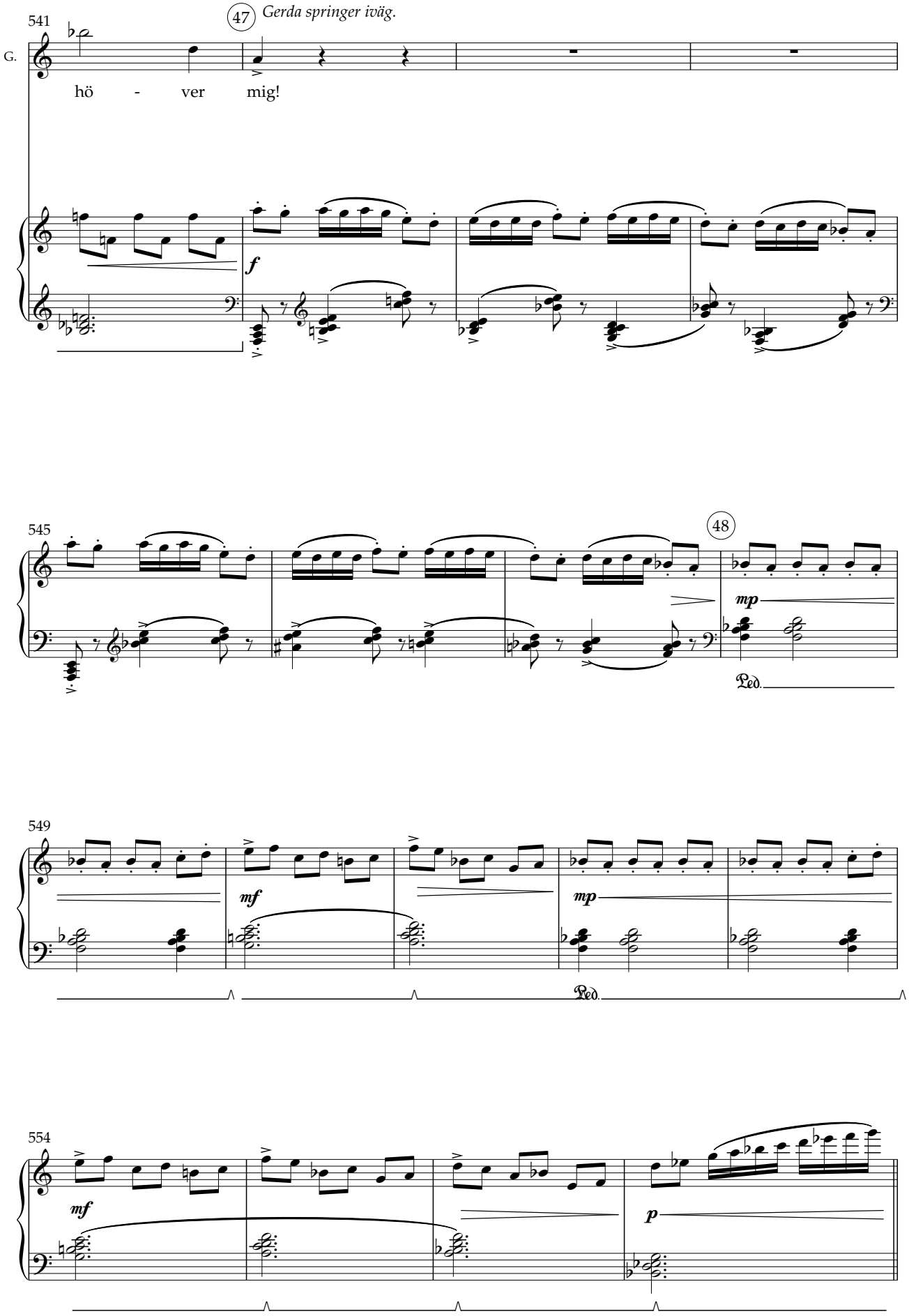
541
47
Gerda springer iväg.
G.
hö - ver mig!
f
545
48
mp
Ped.
549
mf
mp
Ped.
554
mf
p

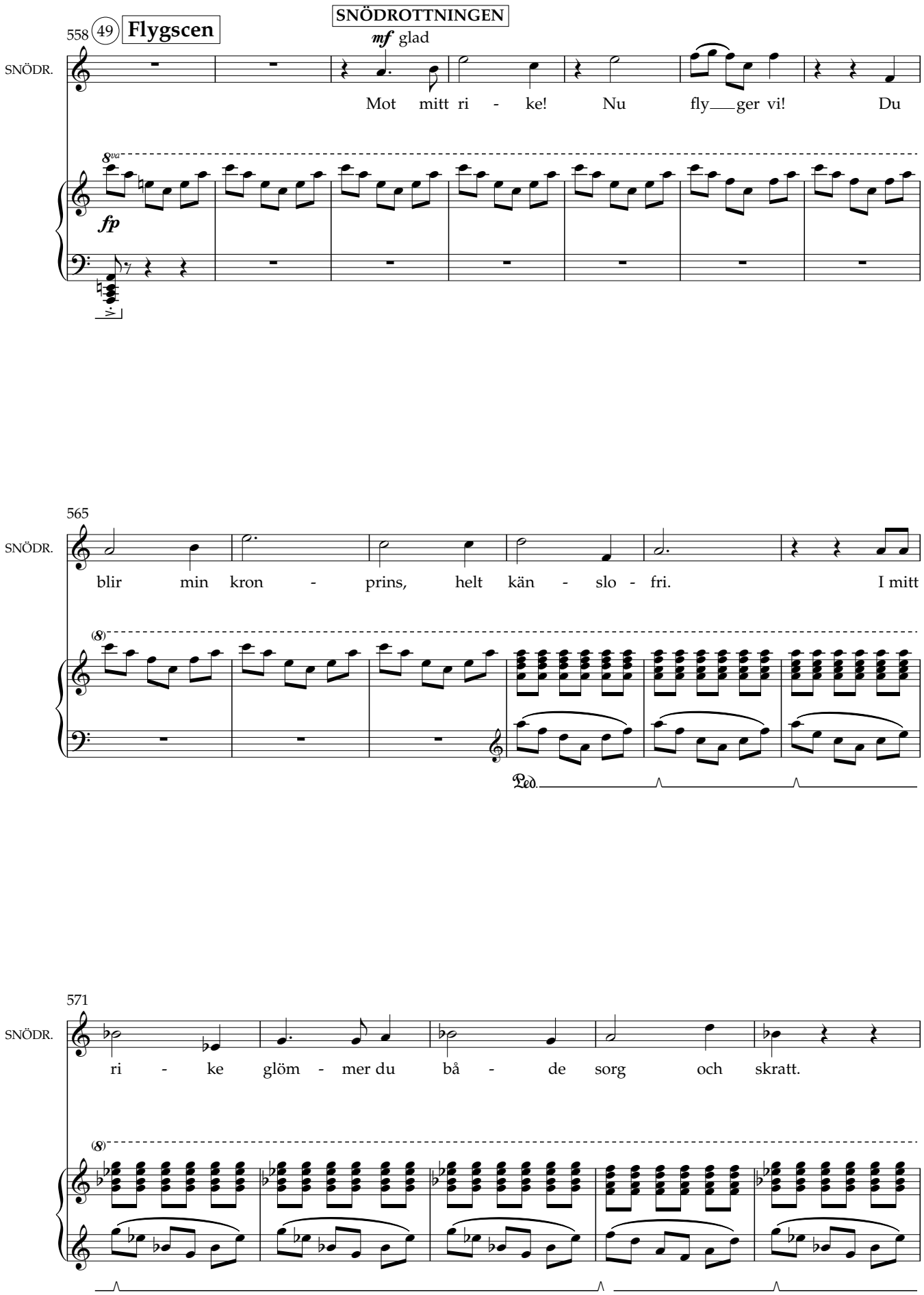
558
49
Flygscen
SNÖDROTTNINGEN
mf glad
SNÖDR.
Mot mitt ri - ke! Nu fly__ger vi! Du
8va
fp
565
SNÖDR.
blir min kron - prins, helt kän - slo - fri. I mitt
(8)
Ped.
571
SNÖDR.
ri - ke glöm - mer du bå - de sorg och skratt.
(8)

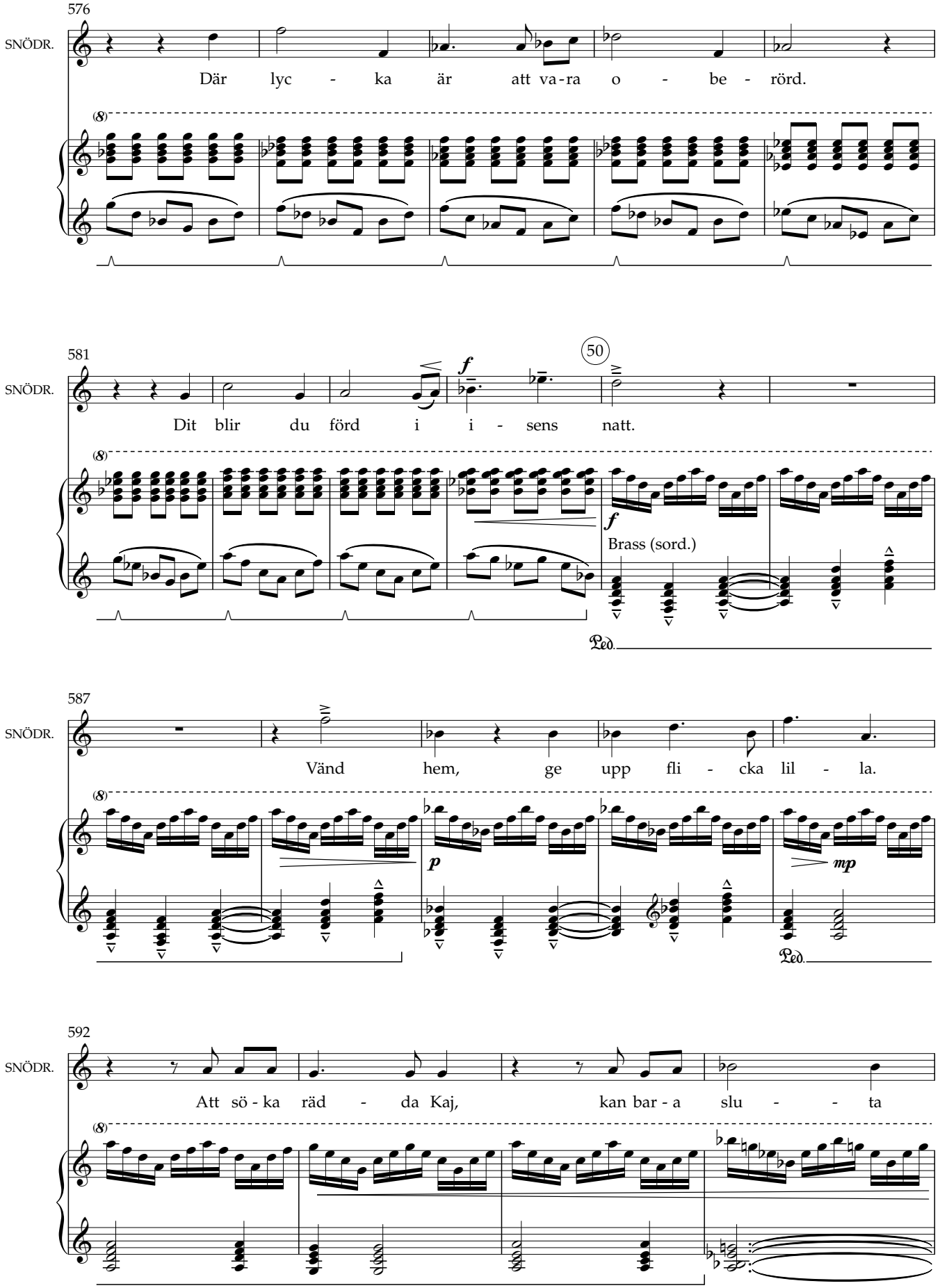
576
SNÖDR.
Där lyc - ka är att va-ra o - be - rörd.
581
SNÖDR.
Dit blir du förd i i - sens natt.
50
Brass (sord.)
587
SNÖDR.
Vänd hem, ge upp fli - cka lil - la.
592
SNÖDR.
Att sö - ka räd - da Kaj, kan bar - a slu - ta

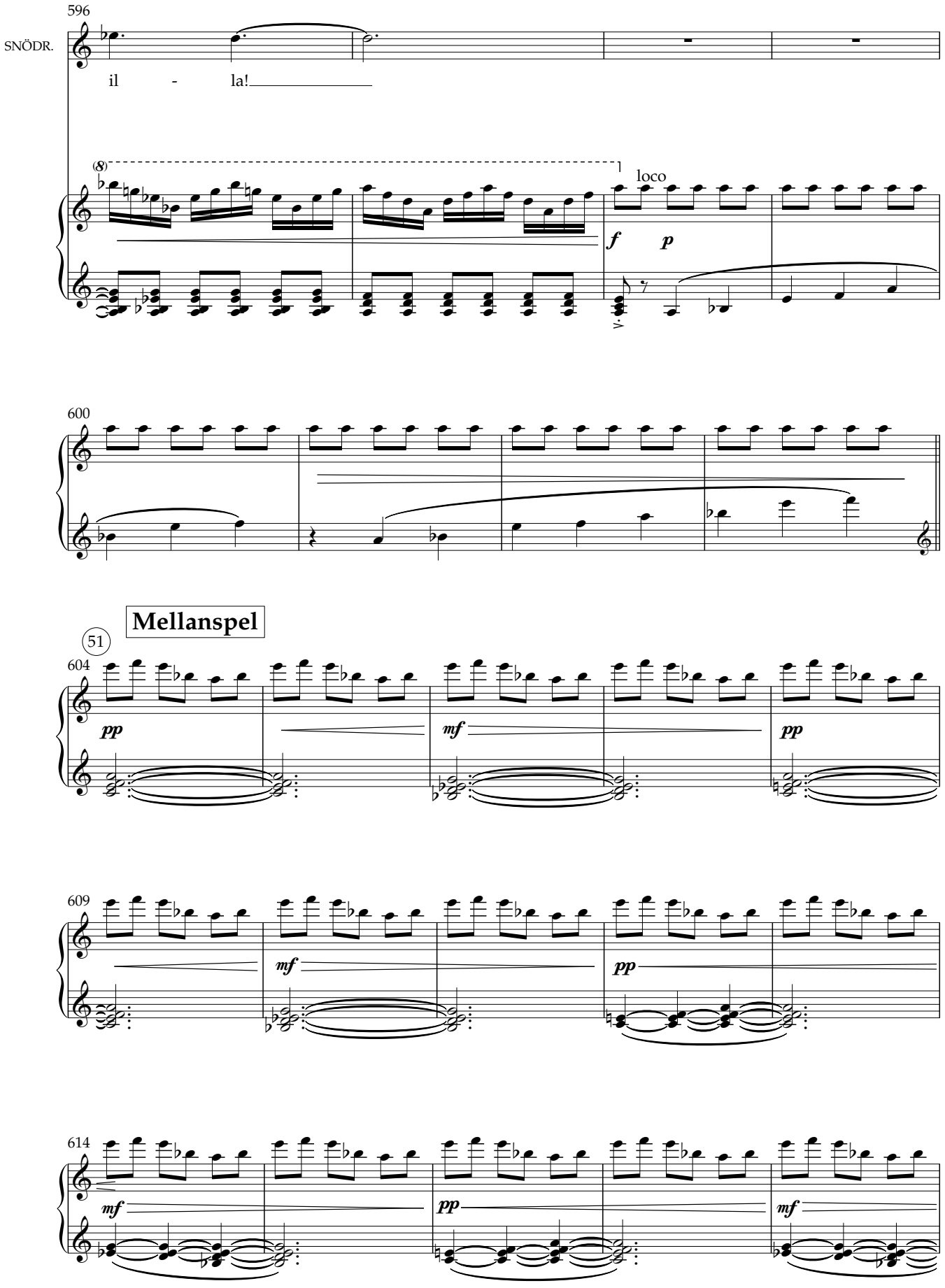
596
SNÖDR.
il - la!
(8)
loco
f
p
600
Mellanspel
51
604
pp
mf
pp
609
mf
pp
614
mf
pp
mf

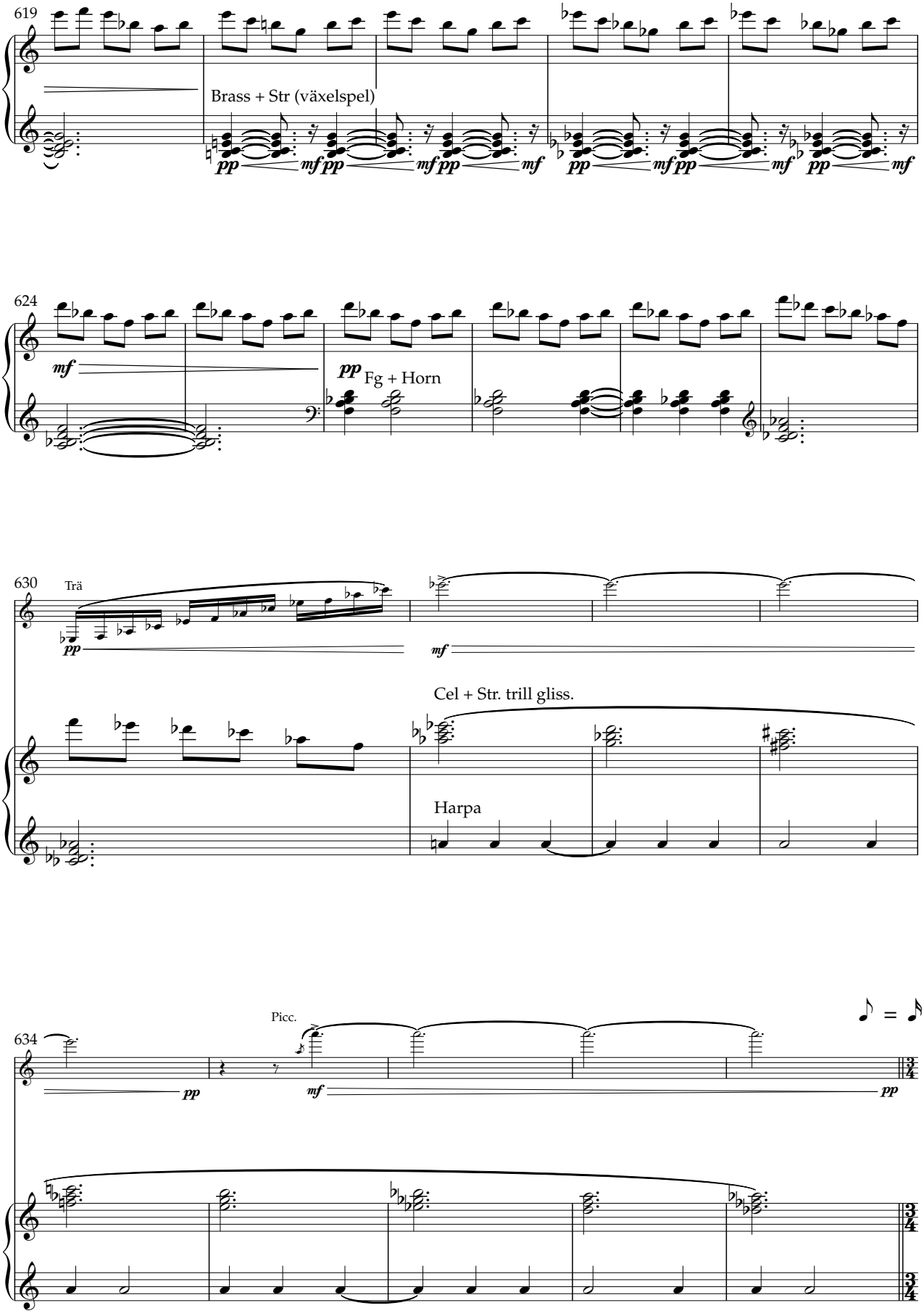
619
Brass + Str (växelspel)
624
Fg + Horn
630
Trä
Cel + Str. trill gliss.
Harpa
634
Picc.
attacca Scen 3

SCEN 3

Gerda har kommit till flodstranden där det ligger en övergiven gammal eka.
Gerda kämpar för att få grepp om ekan som verkar sitta fast.
I detta kliver Kråkan in på scenen. Kråkan vill uppenbarligen få hennes uppmärksamhet.

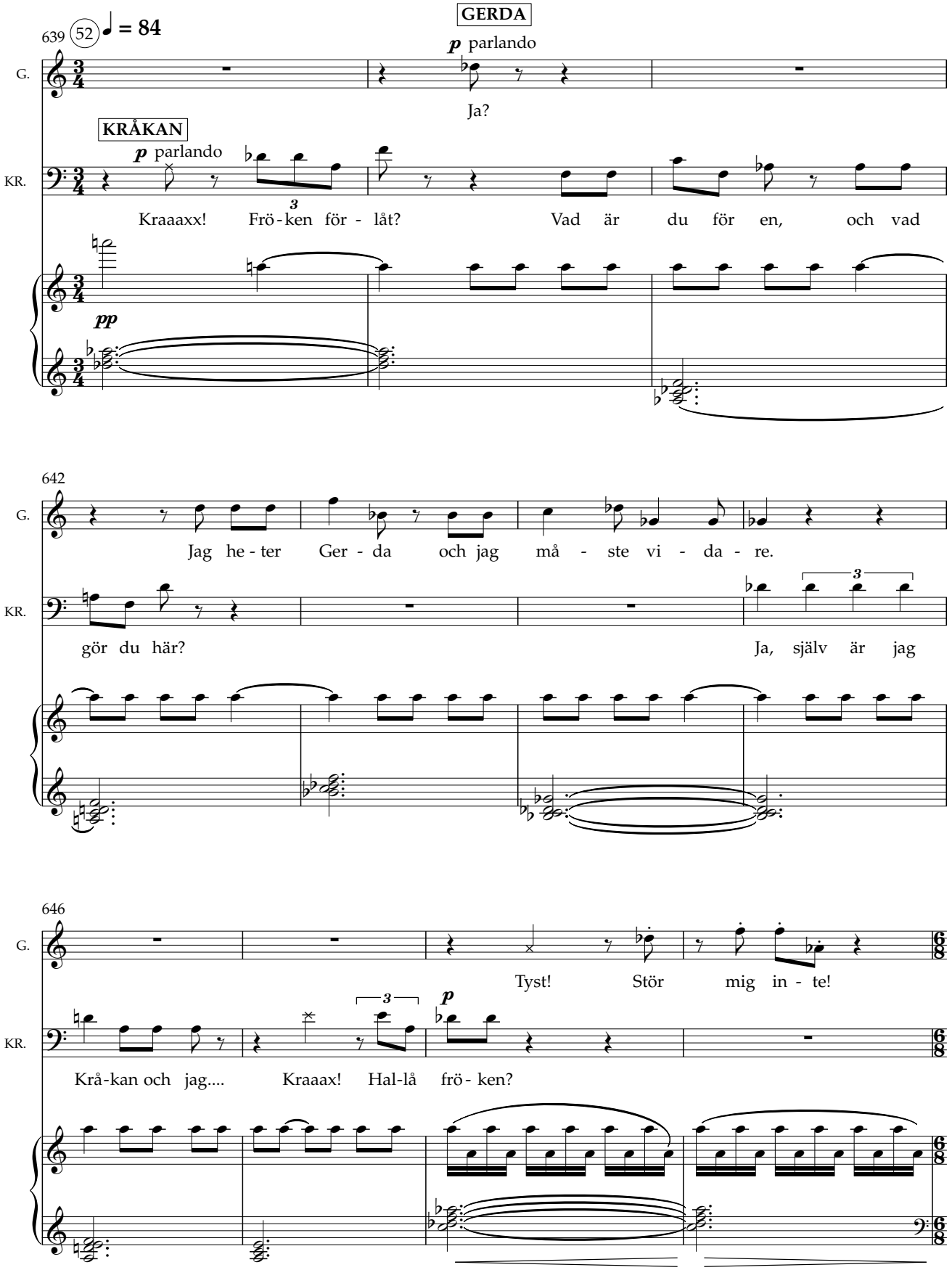

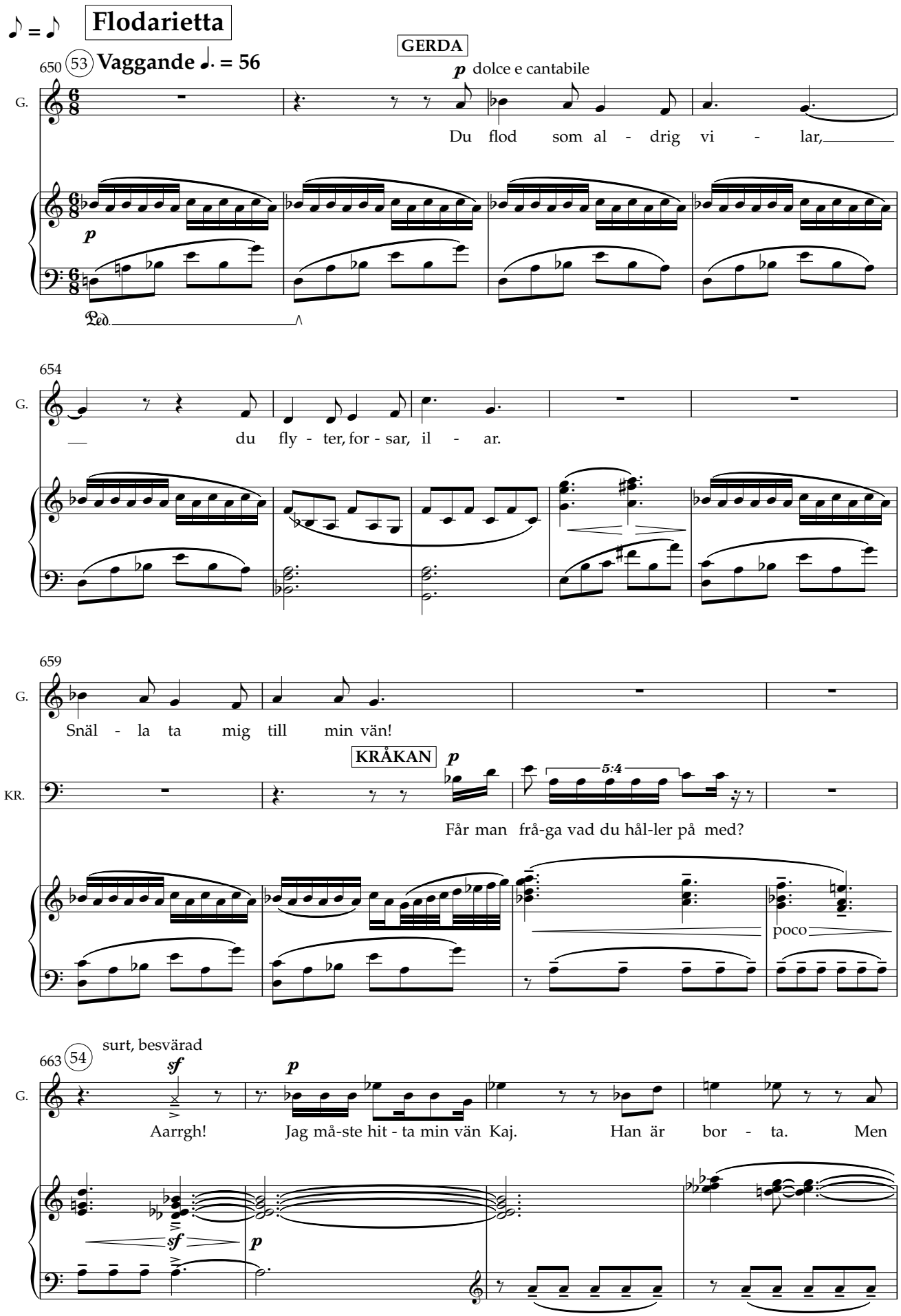
♪ = ♪
Flodarietta
650 53 Vaggande ♩. = 56
GERDA
p dolce e cantabile
G.
Du flod som al - drig vi - lar,
Ped.
654
G.
du fly - ter, for - sar, il - ar.
659
G.
Snäl - la ta mig till min vän!
KRÅKAN
p
5:4
KR.
Får man frå-ga vad du hål-ler på med?
poco
663 54
surt, besvärad
sf
p
G.
Aarrgh! Jag må-ste hit - ta min vän Kaj. Han är bor - ta. Men
sf
p

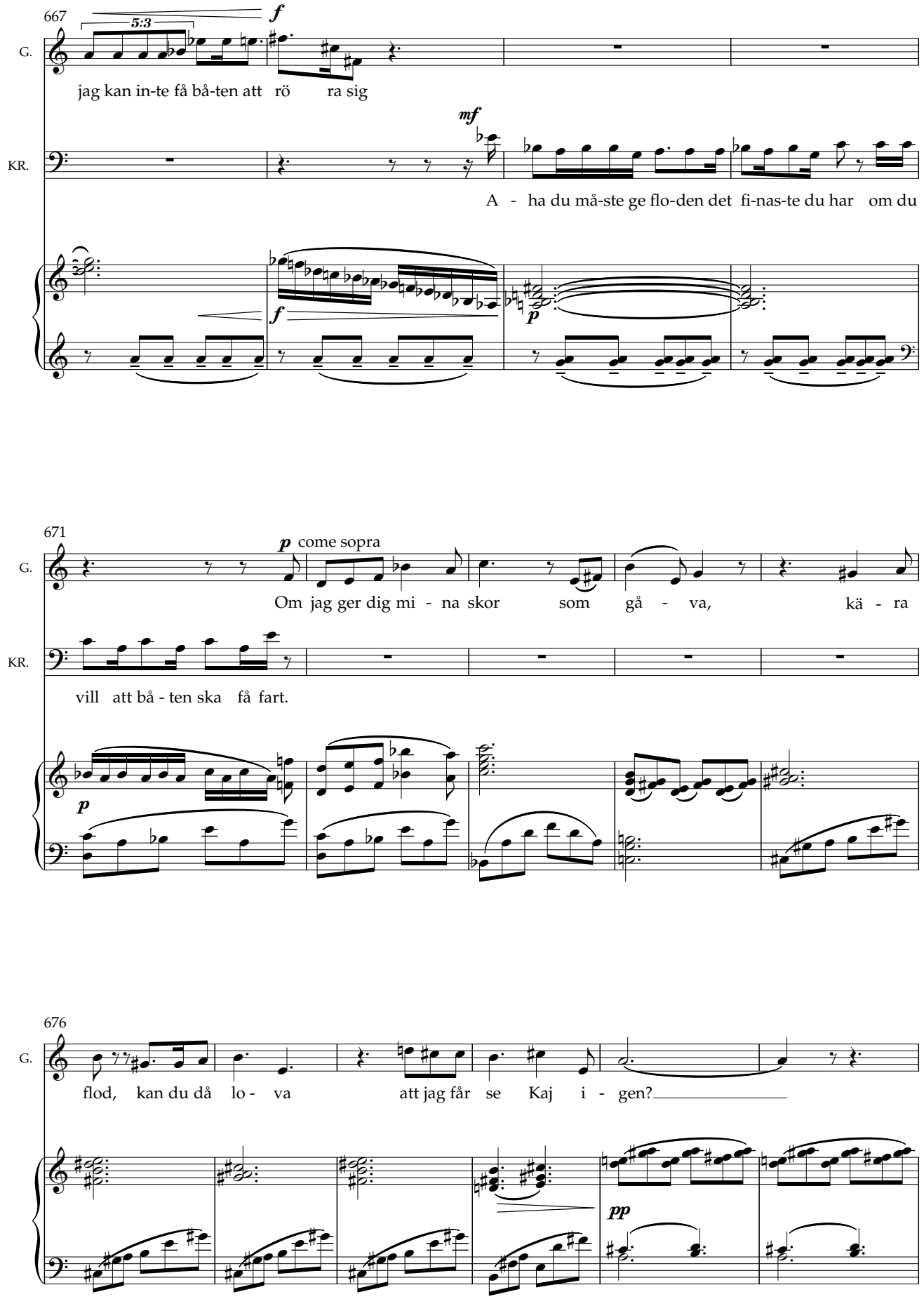
667
5:3
f
G.
jag kan in-te få bå-ten att rö ra sig
mf
KR.
A - ha du må-ste ge flo-den det fi-nas-te du har om du
f
p
671
p come sopra
G.
Om jag ger dig mi - na skor som gå - va, kä - ra
KR.
vill att bå - ten ska få fart.
p
676
G.
flod, kan du då lo - va att jag får se Kaj i - gen?
pp

Gerda kryper upp i ekan och kastar sina nya röda skor långt ut i floden.
I samma ögonblick glider båten ut från land och driver med strömmen i hög fart.

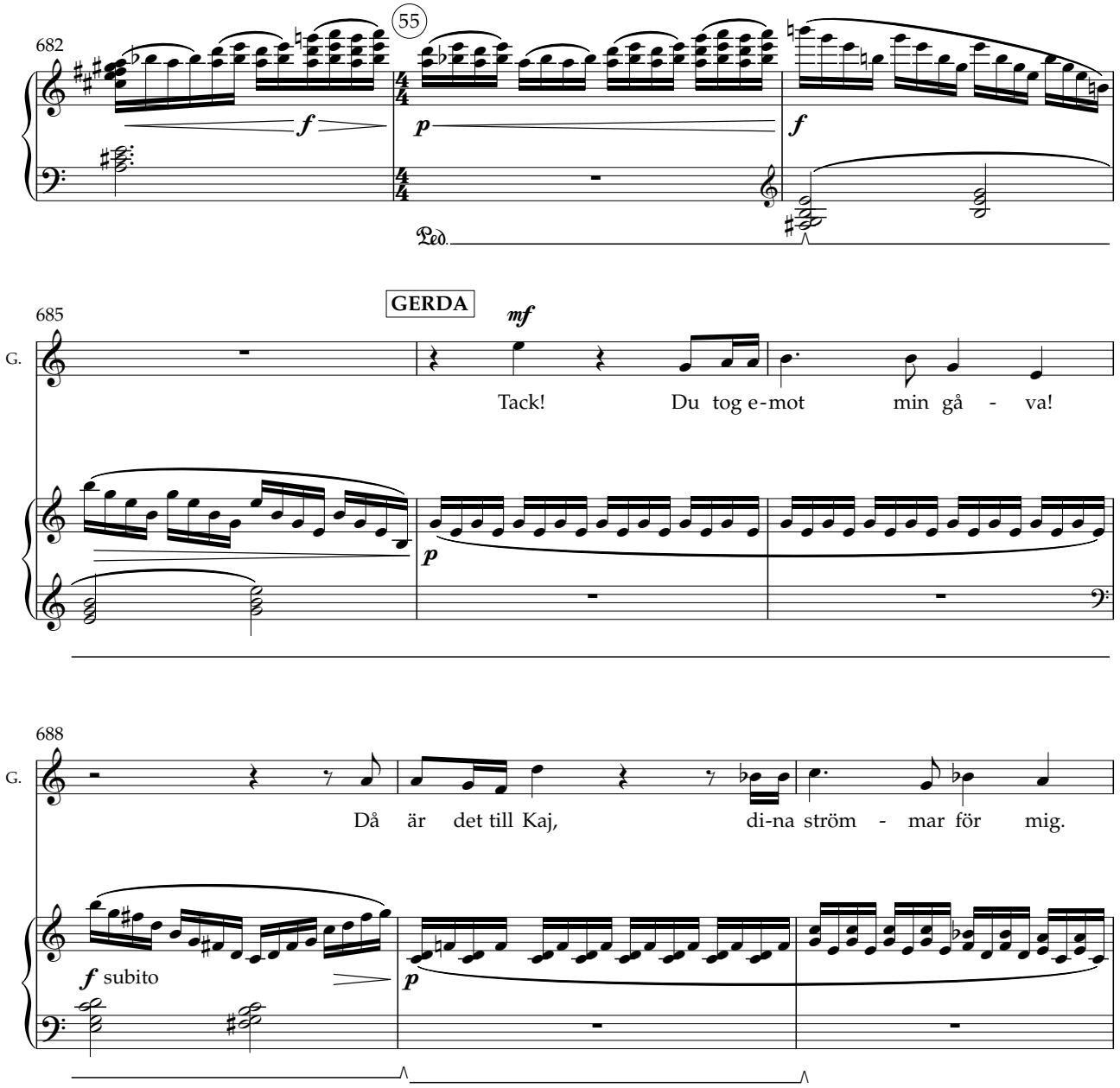

Efter en längre färd längs floden stannar ekan framför en stuga med en förtrollad trädgård.
Innanför grinden är det inte vinter men vår. I trädgården finns tusentals blommor som frodas i solskenet.
56 *Blomstergumman kommer in, omgiven av blommor.*

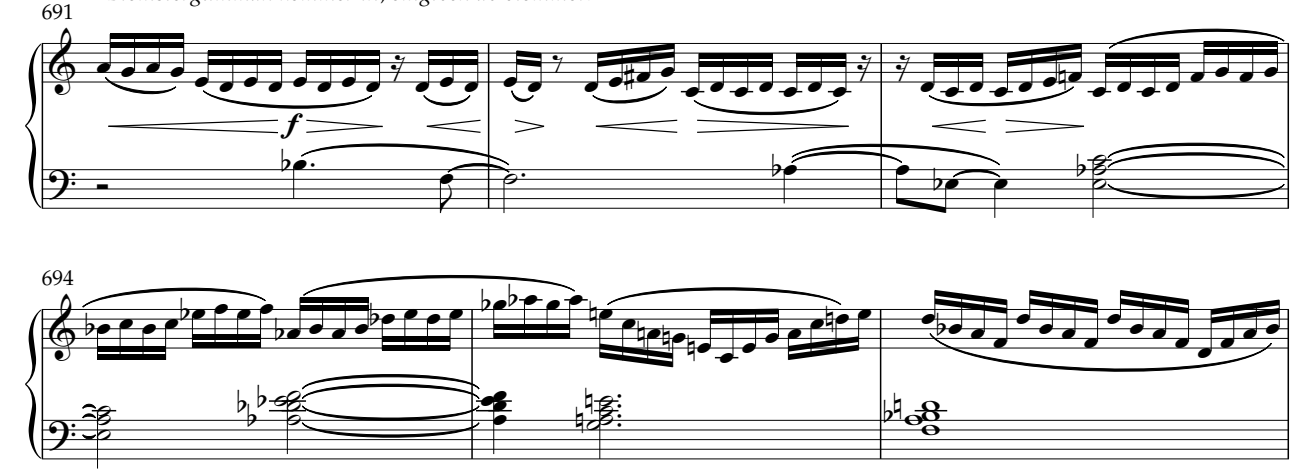

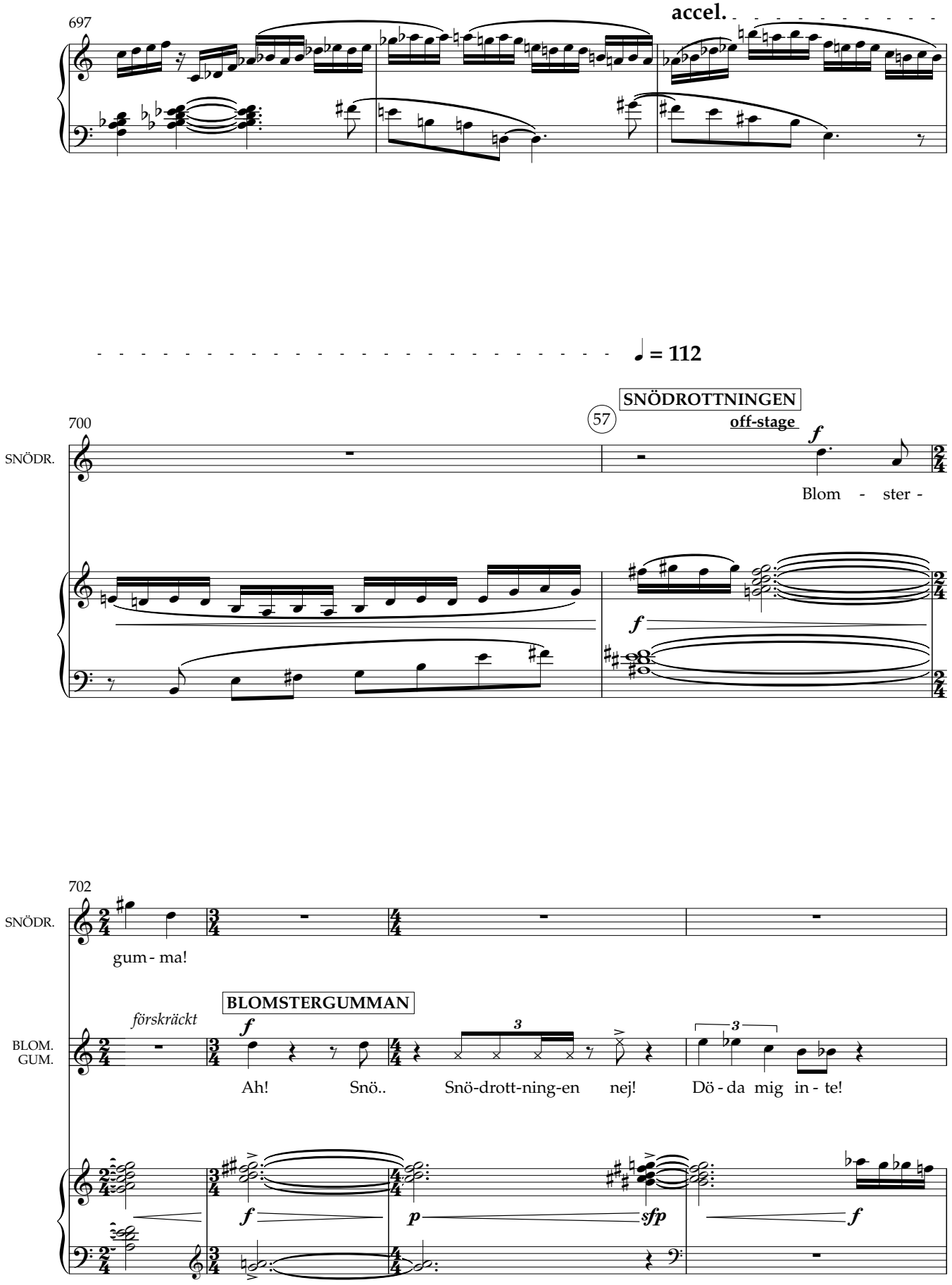
697
accel.
♩ = 112
700
SNÖDR.
SNÖDROTTNINGEN
57
off-stage
f
Blom - ster -
f
702
SNÖDR.
gum - ma!
BLOMSTERGUMMAN
förskräckt
BLOM. GUM.
f
Ah! Snö.. Snö-drott-ning-en nej! Dö - da mig in - te!
3
3
f
p
sfp
f

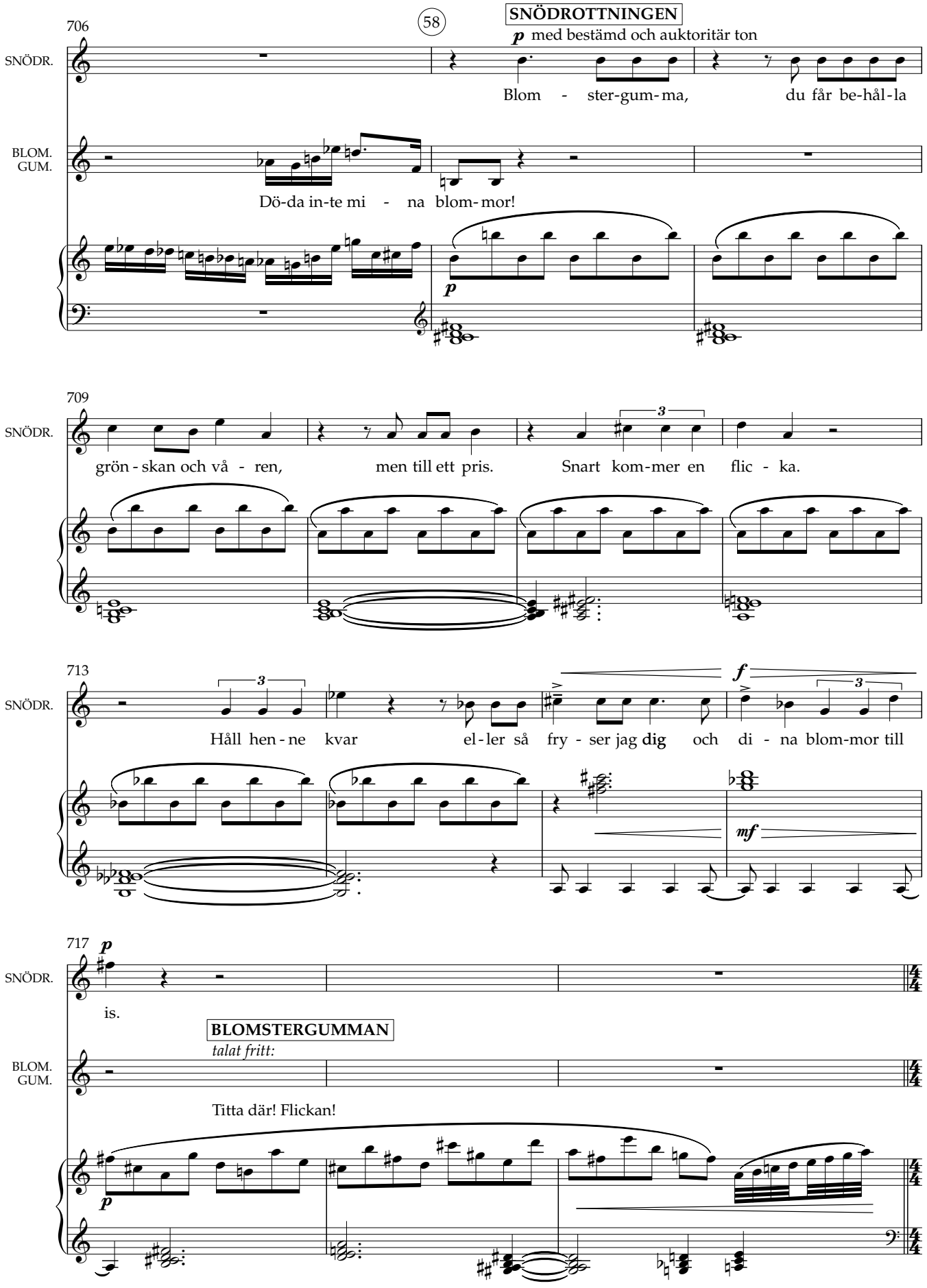
706
58
SNÖDROTTNINGEN
p med bestämd och auktoritär ton
SNÖDR.
Blom - ster-gum-ma, du får be-hål-la
BLOM. GUM.
Dö-da in-te mi - na blom-mor!
709
SNÖDR.
grön - skan och vå - ren, men till ett pris. Snart kom-mer en flic - ka.
713
SNÖDR.
Håll hen - ne kvar el-ler så fry - ser jag dig och di - na blom-mor till
f
mf
717
p
SNÖDR.
is.
BLOMSTERGUMMAN
talat fritt:
BLOM. GUM.
Titta där! Flickan!
attacca Scen 4

SCEN 4

Gerda går in i trädgården och förundras av blomsterträdgårdens prakt.
Hon hoppar av glädje och luktar på blommorna.

Livligt och glatt ♩ = 112

59 **GERDA**

720 *mf*

G. Åh en sån prakt! Åh_ hy-a-cint! Smör-blom-ma, i - ris och

Trä

f *p*

Fg.

725

G. blå - - - - - klint! Al-drig har jag sett så_må - nga

Str.

p

729

G. blom - mor, och ka - kor!

tr

733 60

G.

BLOMSTERGUMMAN Så vän ligt.

mf glad och upprymd

BLOM. GUM. Väl-kom-men hit! Kom hit, kom närm - re min vän.

Harpa + Glsp.

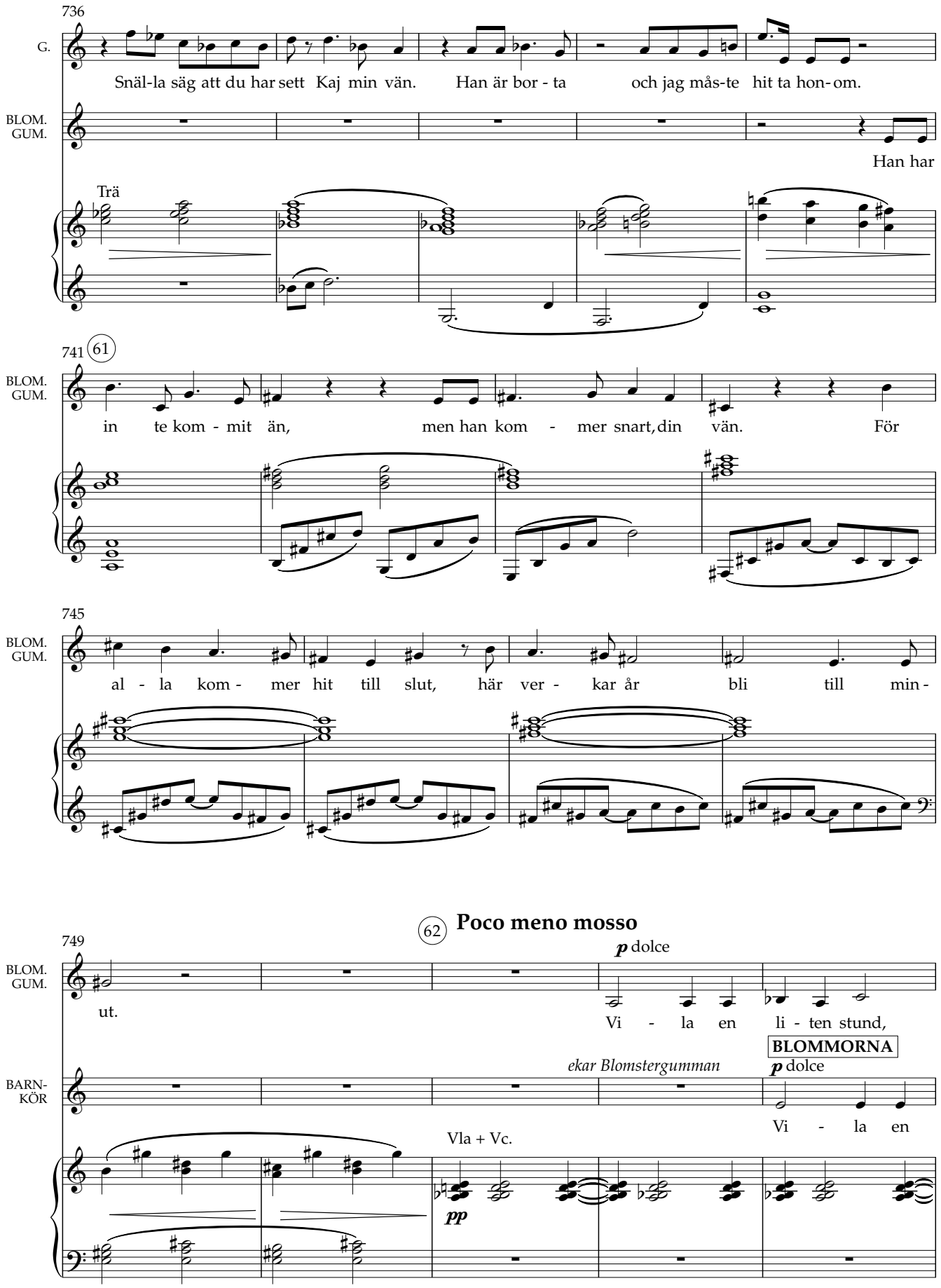
736
G.
Snäl-la säg att du har sett Kaj min vän. Han är bor - ta och jag más-te hit ta hon- om.
BLOM. GUM.
Han har
Trä
741 61
BLOM. GUM.
in te kom - mit än, men han kom - mer snart, din vän. För
745
BLOM. GUM.
al - la kom - mer hit till slut, här ver - kar år bli till min -
62 Poco meno mosso
749
BLOM. GUM.
p dolce
ut.
Vi - la en li - ten stund,
BLOMMORNA
ekar Blomstergumman
p dolce
BARN- KÖR
Vi - la en
Vla + Vc.
pp

Blomstergumman lägger Gerda på en bänk ombonad med sidenkuddar och blommor.
Gerda ligger med huvudet i gummans knä och somnar medan gumman sätter en magisk krans på Gerdas huvud som får henne att glömma allt om Kaj.

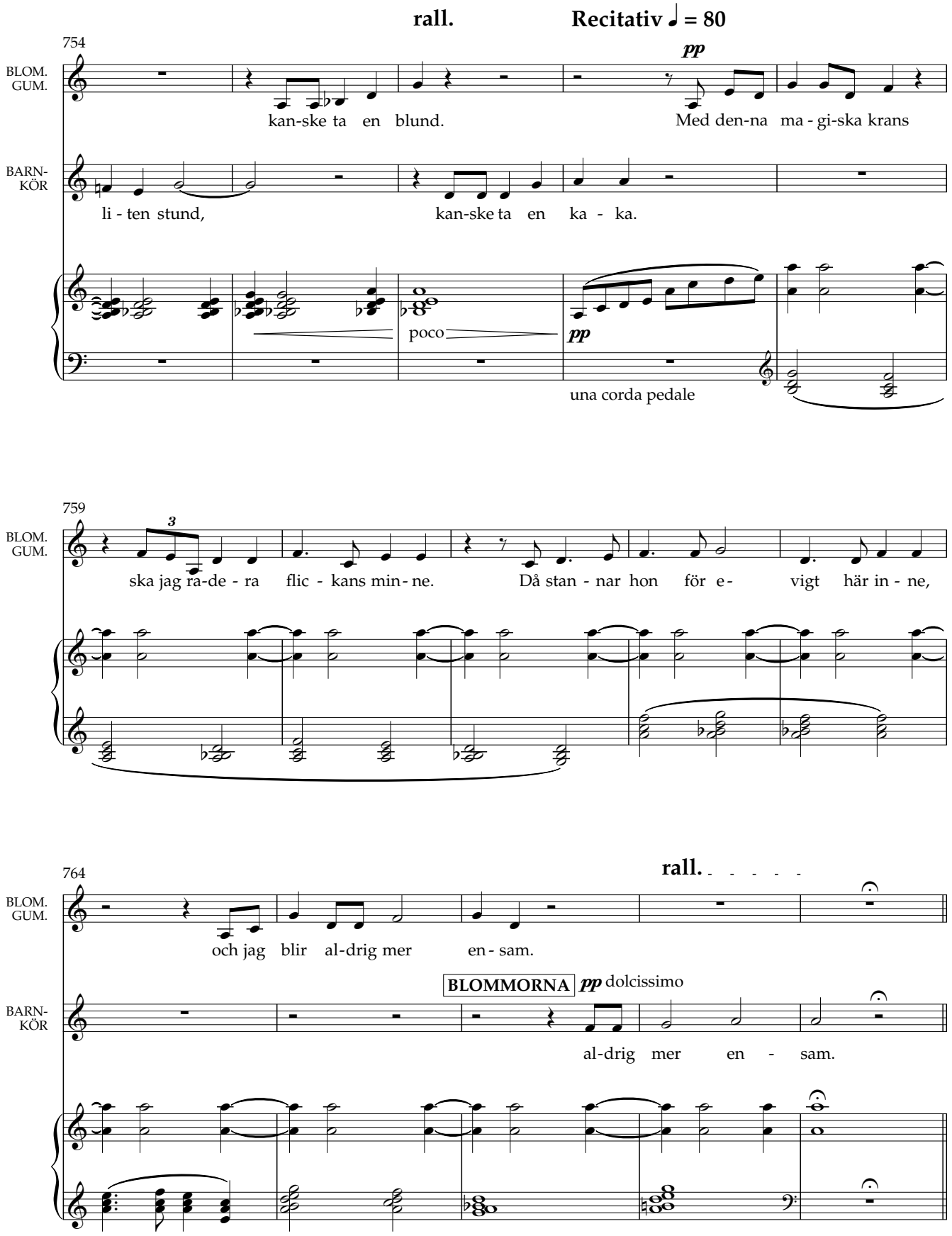

Blomstergummans aria

(63) **Andante** ♩ = 62

769 ***p*** dolce

BLOM. GUM.

Njut nu här och glöm din Kaj. Här är all - tid vår, all-tid maj. I min

Harpa (flag) + Str. pedaler

Fl.

Ped.

774

BLOM. GUM.

träd - gård står ti - den still, att skyd - da dig är allt jag vill.

Trä

Tr. Solo

mp

778

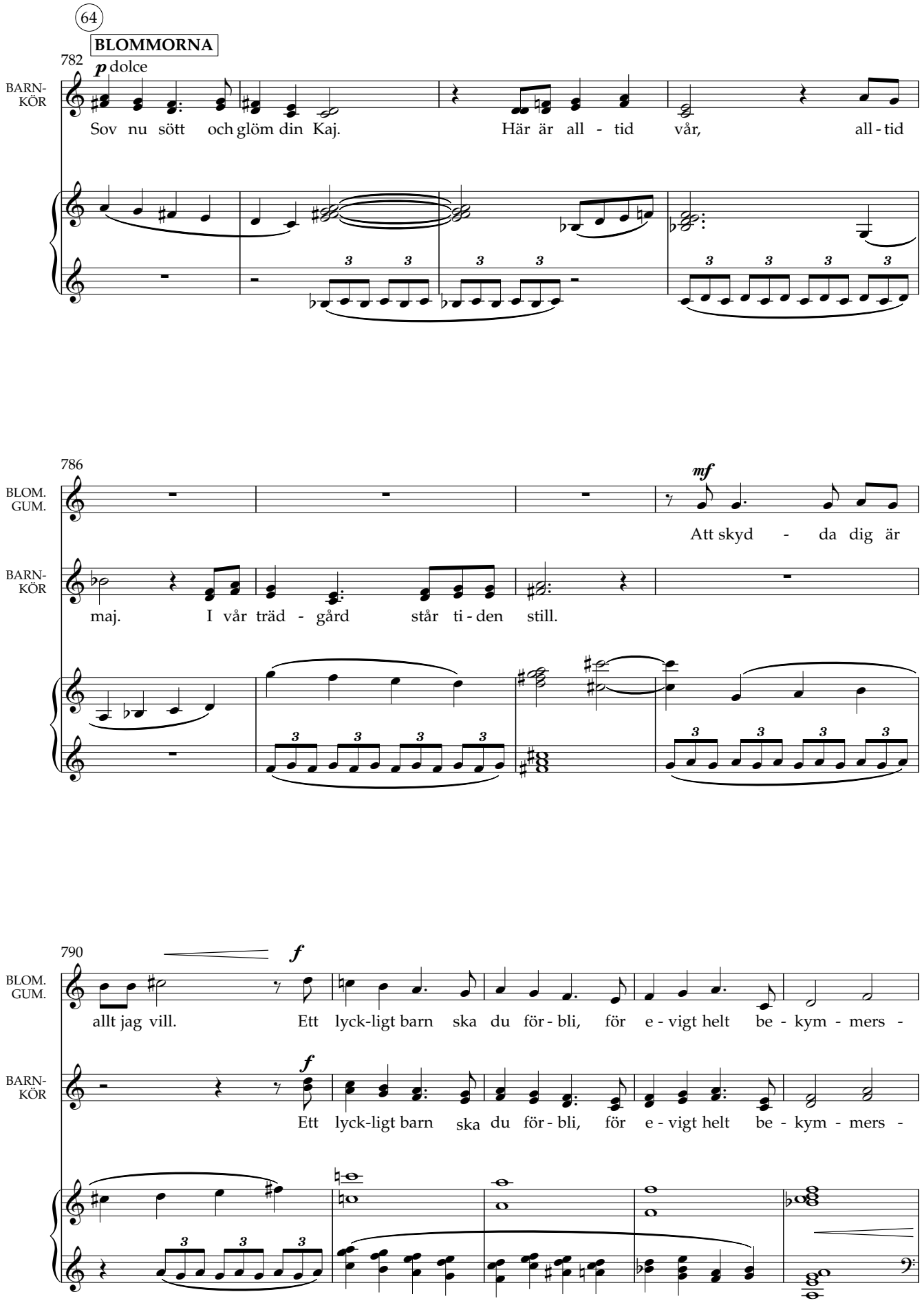
64
BLOMMORNA
782
p dolce
BARN-
KÖR
Sov nu sött och glöm din Kaj.
Här är all - tid vår,
all - tid
786
BLOM.
GUM.
mf
Att skyd - da dig är
BARN-
KÖR
maj.
I vår träd - gård står ti - den still.
790
f
BLOM.
GUM.
allt jag vill.
Ett lyck-ligt barn ska du för - bli, för e - vigt helt be - kym - mers -
f
BARN-
KÖR
Ett lyck-ligt barn ska du för - bli, för e - vigt helt be - kym - mers -

Mellanspel

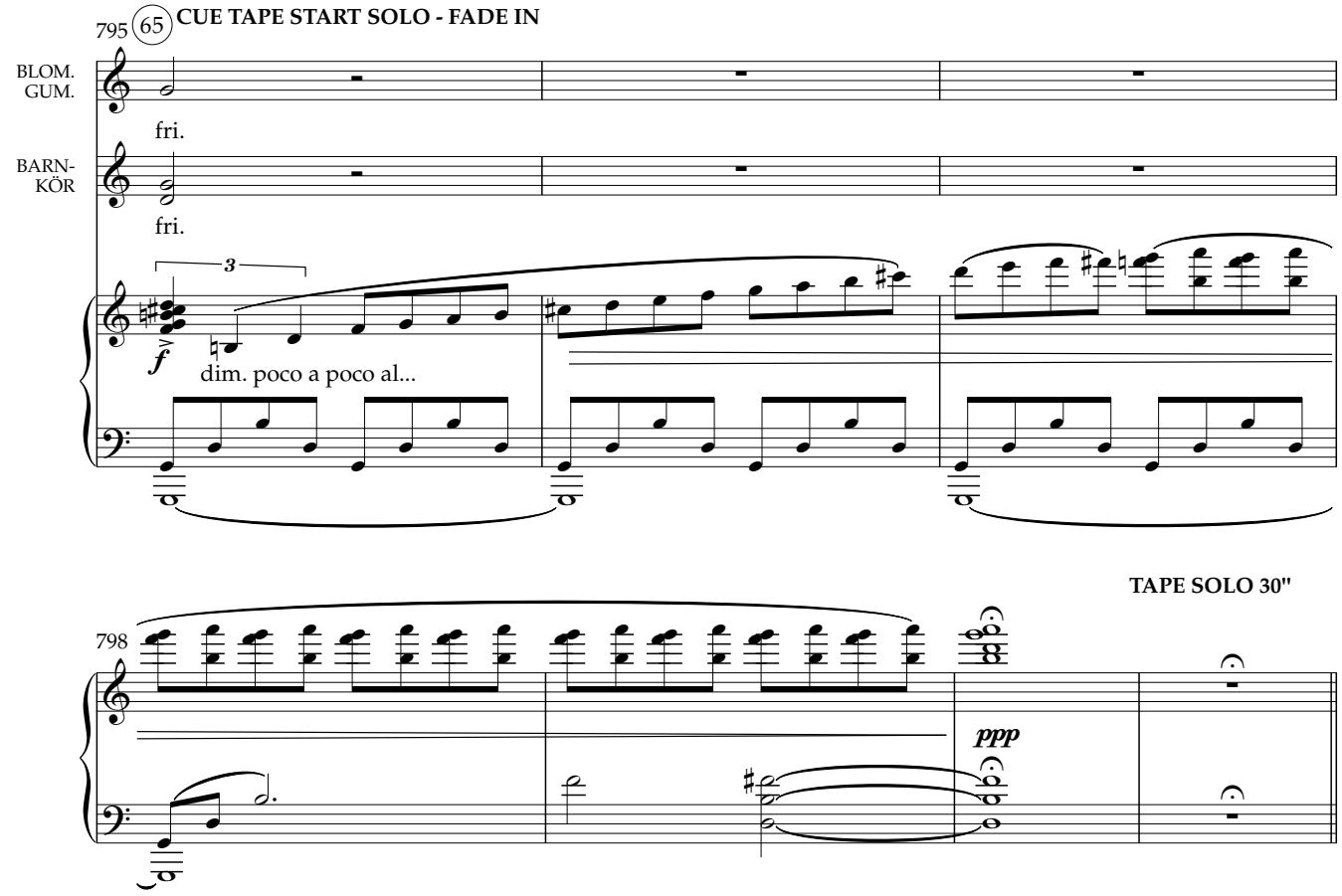
795
65
CUE TAPE START SOLO - FADE IN
BLOM. GUM.
fri.
BARN- KÖR
fri.
3
f
dim. poco a poco al...
TAPE SOLO 30"
798
ppp

I Snödrottningens palats. Kaj, som är alldeles vit av köld, sitter vid en skolbänk och Snödrottningen är hans lärare. Kajs hjärta har nästan frusit till is och hans blick är tom och likgiltig. Snödrottningen är mycket stolt över Kaj, som har blivit hennes bästa elev. Det vi ser är en lektion där Snödrottningen utsätter Kaj för de sista proven för att bevisa att han tillhör henne.

SCEN 5

66 **Andante** ♩ = 96

802

Harpa gliss.

Pno + Glock.

Str.

p *f*

Cor. + pizz.

mfp

Ped.

806

mfp

810

815 67 **SNÖDROTTNINGEN**

SNÖDR.

p

Jag är stolt, min Kaj. Så kän - slo kall, med_ ett hjär-ta så

pp

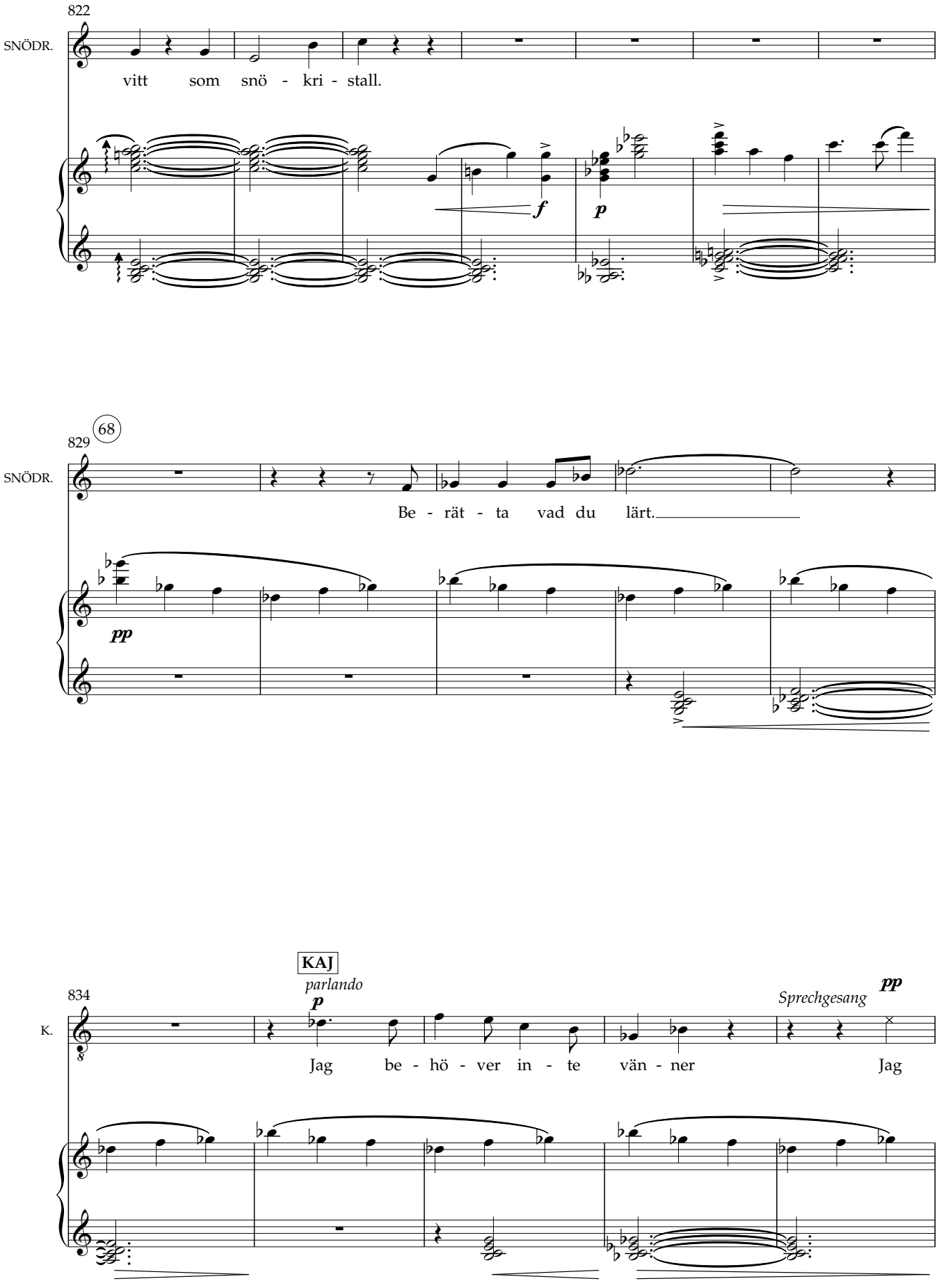
822
SNÖDR.
vitt som snö - kri - stall.
f
p
68
829
SNÖDR.
Be - rät - ta vad du lärt.
pp
KAJ
parlando
p
834
K.
Jag be - hö - ver in - te vän - ner
Sprechgesang
pp
Jag

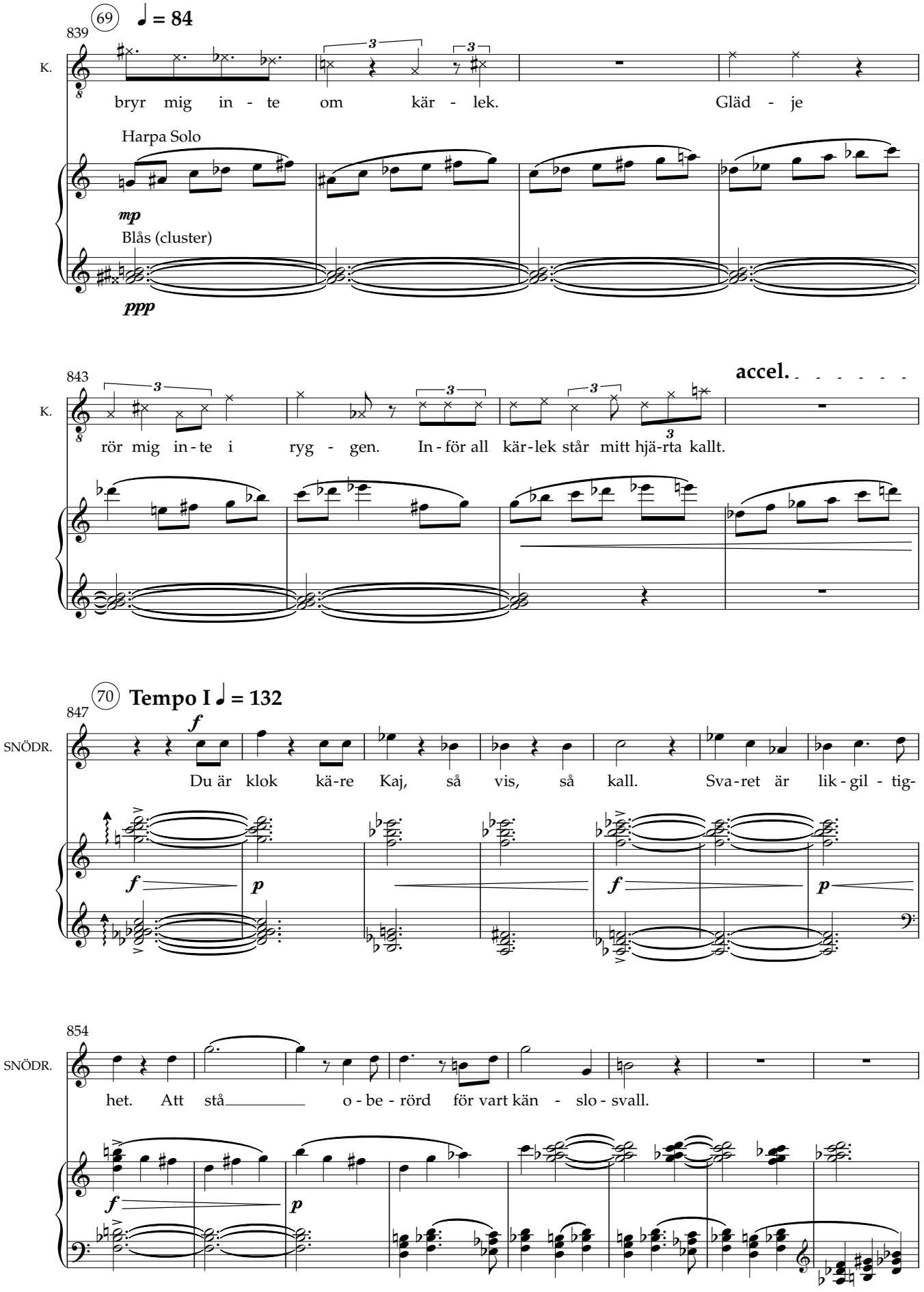
69
♩ = 84
839
K.
bryr mig in - te om kär - lek. Gläd - je
Harpa Solo
mp
Blås (cluster)
ppp
843
accel.
K.
rör mig in - te i ryg - gen. In - för all kär - lek står mitt hjä - rta kallt.
70
Tempo I ♩ = 132
847
SNÖDR.
f
Du är klok kä-re Kaj, så vis, så kall. Sva - ret är lik - gil - tig-
f
p
f
p
854
SNÖDR.
het. Att stå o - be - rörd för vart kän - slo - svall.
f
p

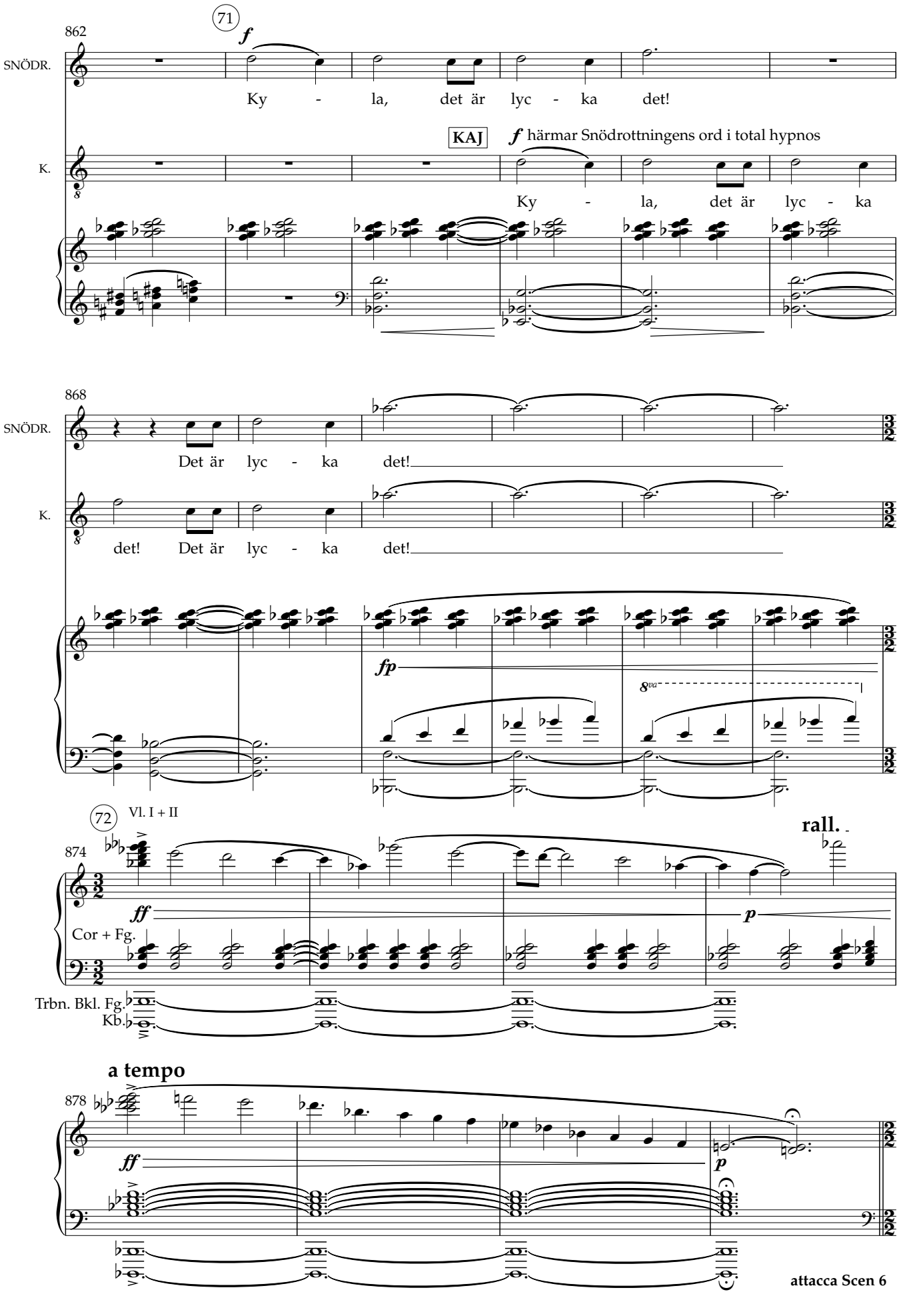
862
71
SNÖDR.
Ky - la, det är lyc - ka det!
KAJ
f härmar Snödrottningens ord i total hypnos
K.
Ky - la, det är lyc - ka
868
SNÖDR.
Det är lyc - ka det!
K.
det! Det är lyc - ka det!
fp
8va
72
Vl. I + II
874
rall.
ff
p
Cor + Fg.
Trbn. Bkl. Fg.
Kb.
a tempo
878
ff
p
attacca Scen 6

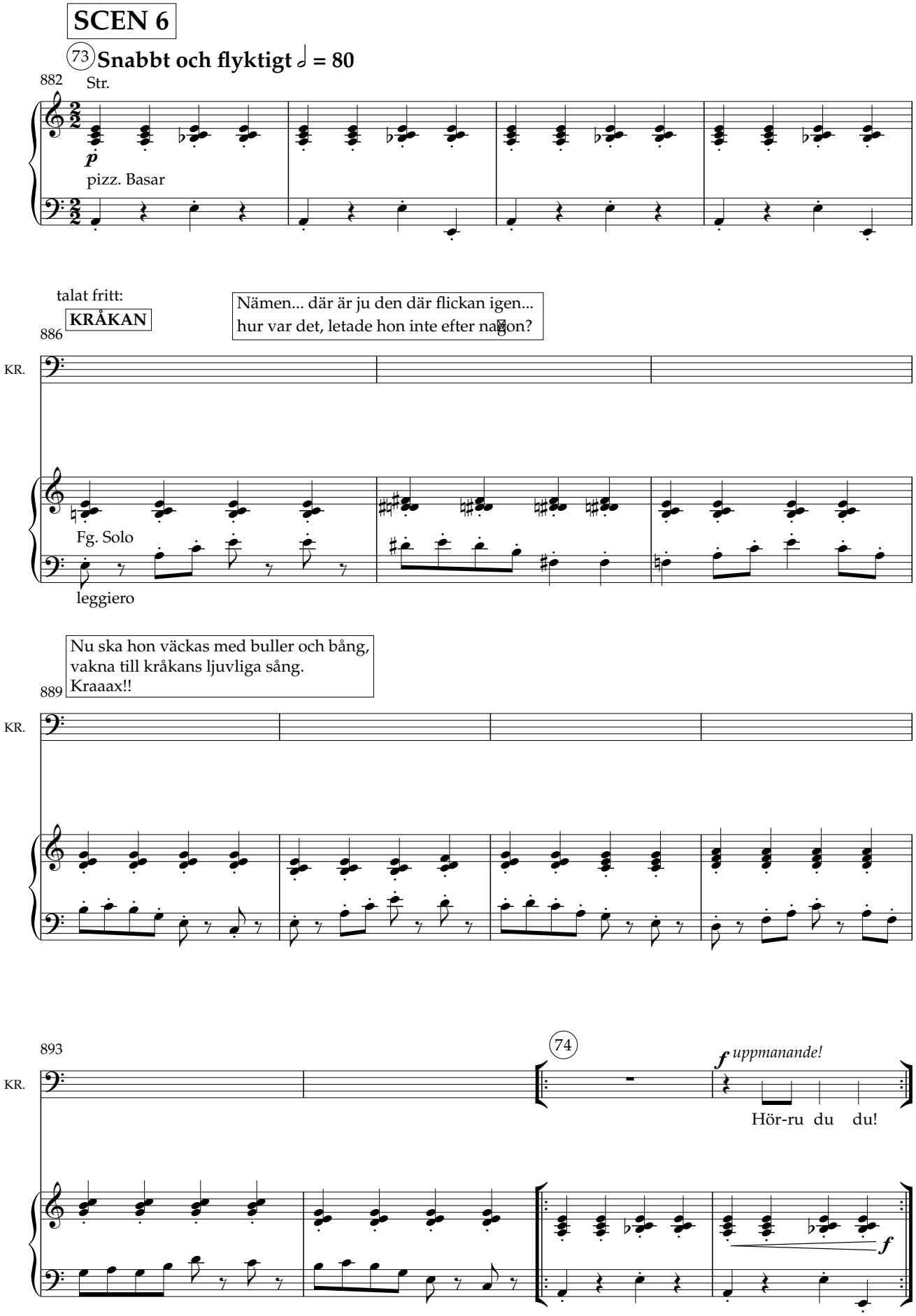
SCEN 6
73 Snabbt och flyktigt 𝅗𝅥 = 80

Str.

pizz. Basar
talat fritt:
KRÅKAN
Nämen... där är ju den där flickan igen...
hur var det, letade hon inte efter nagon?

KR.
Fg. Solo
leggiero
Nu ska hon väckas med buller och bång,
vakna till kråkans ljuvliga sång.
Kraaax!!

KR.

KR.
74
f uppmanande!
Hör-ru du du!
f

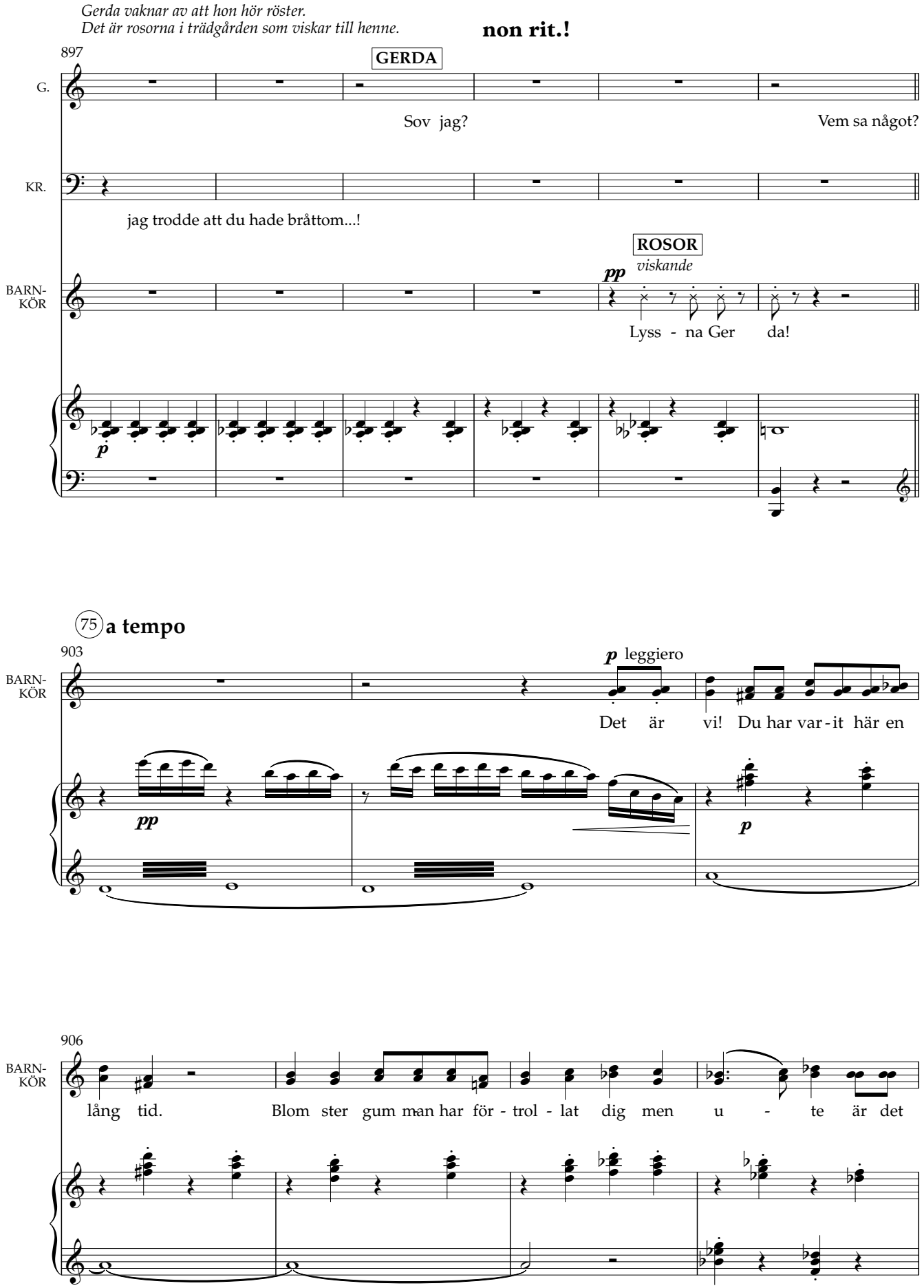
Gerda vaknar av att hon hör röster.
Det är rosorna i trädgården som viskar till henne.
non rit.!
897
GERDA
G.
Sov jag?
Vem sa något?
KR.
jag trodde att du hade bråttom...!
ROSOR
viskande
pp
BARN-
KÖR
Lyss - na Ger da!
p
75 a tempo
903
p leggiero
BARN-
KÖR
Det är vi! Du har var - it här en
pp
p
906
BARN-
KÖR
lång tid. Blom ster gum man har för - trol - lat dig men u - te är det

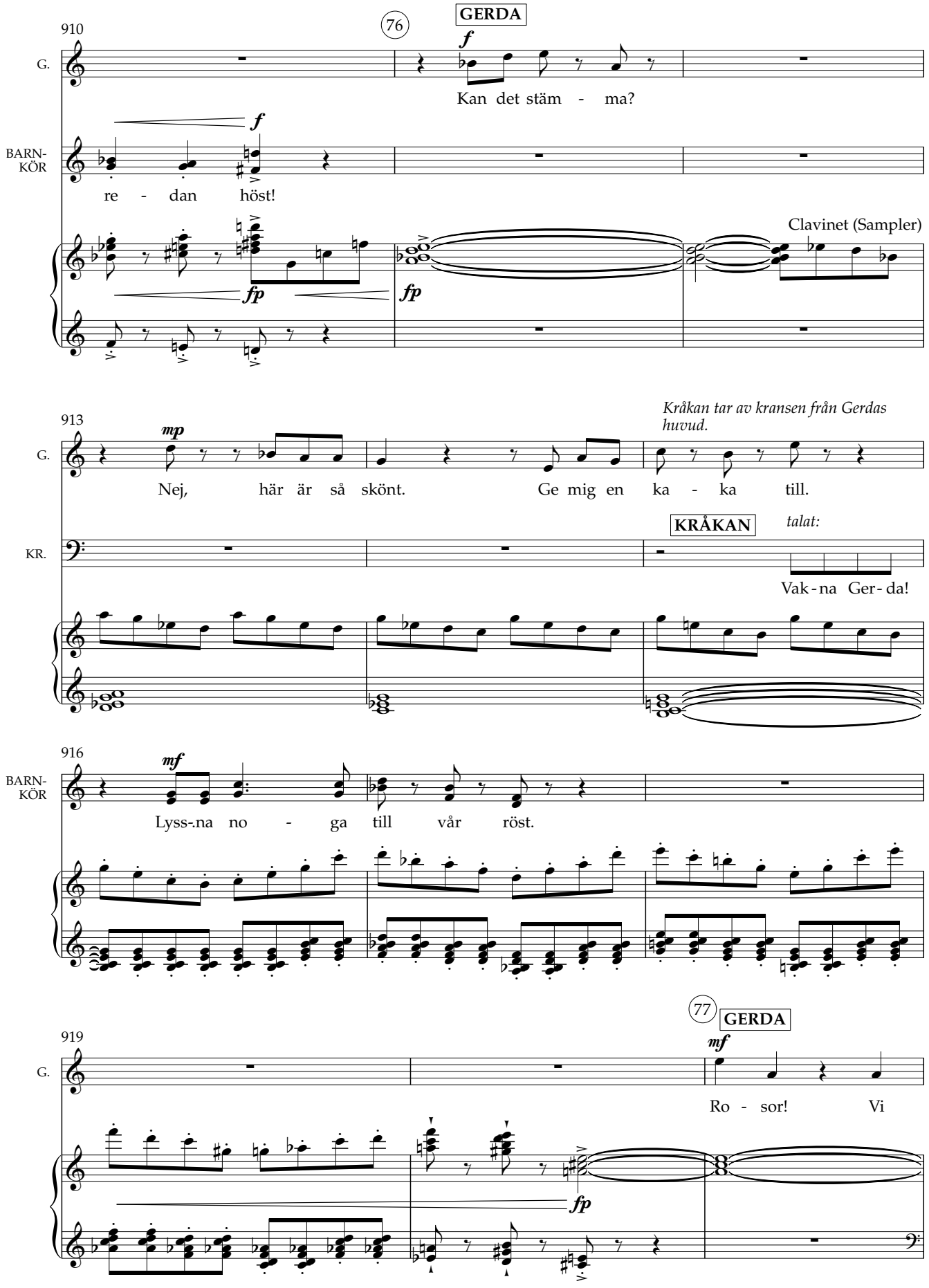
910
76
GERDA
f
G.
Kan det stäm - ma?
f
BARN-
KÖR
re - dan höst!
Clavinet (Sampler)
fp
fp
913
Kråkan tar av kransen från Gerdas huvud.
mp
G.
Nej, här är så skönt. Ge mig en ka - ka till.
KRÅKAN
talat:
KR.
Vak-na Ger-da!
916
mf
BARN-
KÖR
Lyss-na no - ga till vår röst.
77
GERDA
919
mf
G.
Ro - sor! Vi
fp

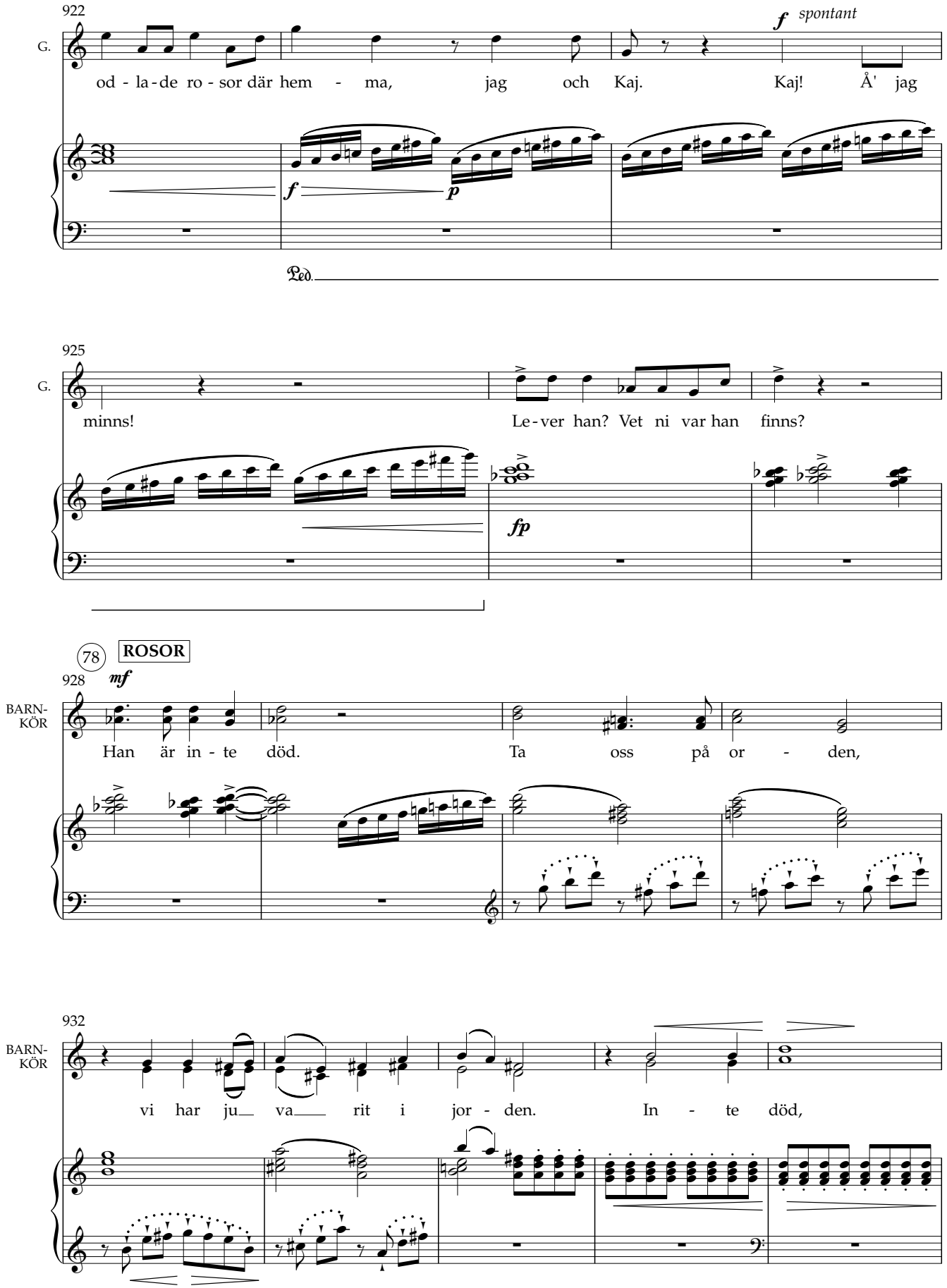
922
G.
f spontant
od - la - de ro - sor där hem - ma, jag och Kaj. Kaj! Å' jag
f
p
Ped.
925
G.
minns! Le - ver han? Vet ni var han finns?
fp
78
ROSOR
928
mf
BARN-KÖR
Han är in - te död. Ta oss på or - den,
932
BARN-KÖR
vi har ju__ va__ rit i jor - den. In - te död,

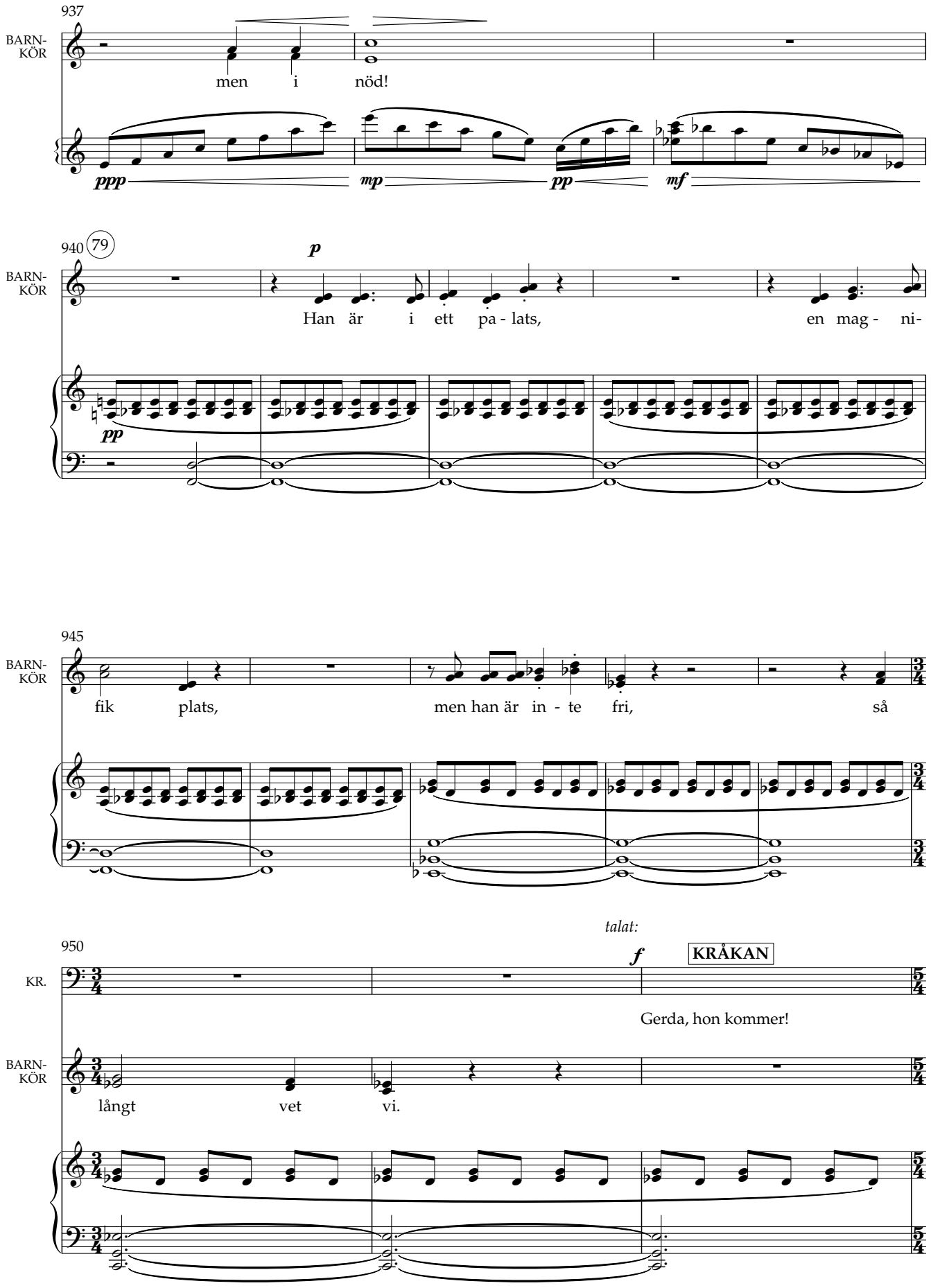
937
BARN-
KÖR
men i nöd!
ppp
mp
pp
mf
940
79
p
BARN-
KÖR
Han är i ett pa - lats, en mag - ni-
pp
945
BARN-
KÖR
fik plats, men han är in - te fri, så
talat:
950
f
KRÅKAN
KR.
Gerda, hon kommer!
BARN-
KÖR
långt vet vi.

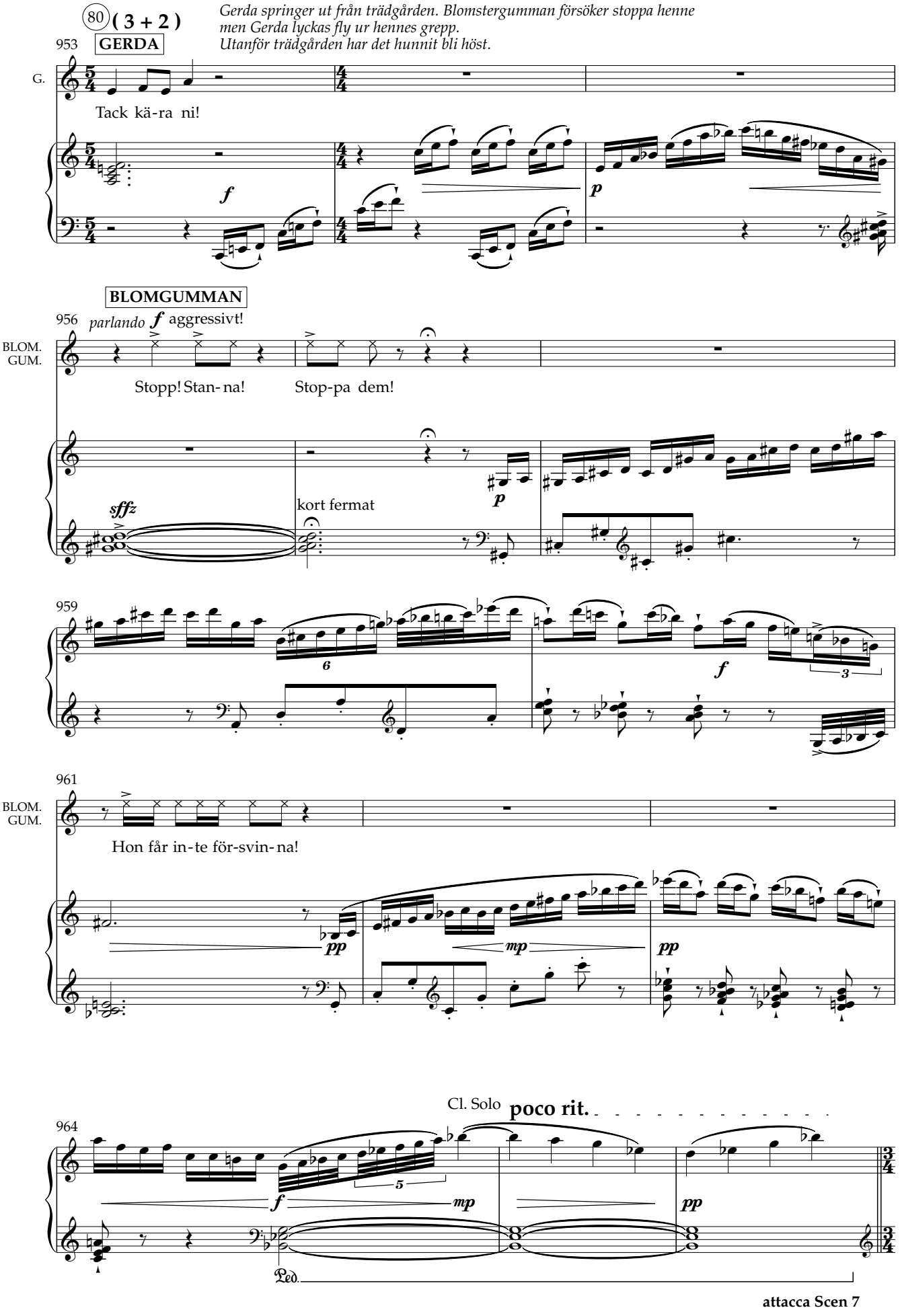
80 (3 + 2)
Gerda springer ut från trädgården. Blomstergumman försöker stoppa henne men Gerda lyckas fly ur hennes grepp.
Utanför trädgården har det hunnit bli höst.
953
GERDA
G.
Tack kä-ra ni!
f
p
BLOMGUMMAN
956
parlando f aggressivt!
BLOM. GUM.
Stopp! Stan-na!
Stop-pa dem!
sffz
kort fermat
p
959
6
f
3
961
BLOM. GUM.
Hon får in-te för-svin-na!
pp
mp
pp
Cl. Solo
poco rit.
964
5
f
mp
pp
Ped.
attacca Scen 7

Åter i Snödrottningens palats.

SCEN 7

Allegretto ♩ = 132

81

967

Trä + Harpa

pp

Harpa

Snödrottningen sätter Kaj på prov.
Nytt ljus och stämning. En förhöjd version av verkligheten.

SNÖDROTTNINGEN

till Kaj, mycket bestämd

970

f

SNÖDR.

Nu du Kaj, kom nu! Det är

Tutti

fp

Tr. Solo

fp

975

SNÖDR.

dags att se vad du går för! Har du den min - sta käns - la kvar?

fp *fp* *fp* *fp*

Vi förstår att det Kaj ser inte är här nu utan ett alternativt skeende.
Kaj förblir likgiltig under hela mardrömmen. På håll får Kaj se Gerda irra genom en obehaglig version av skogsgläntan vi nyss såg.
Kråkor kraxar, nu är stämningen mer otäck.

Mardrömmen

82 **Andante ♩ = 72**

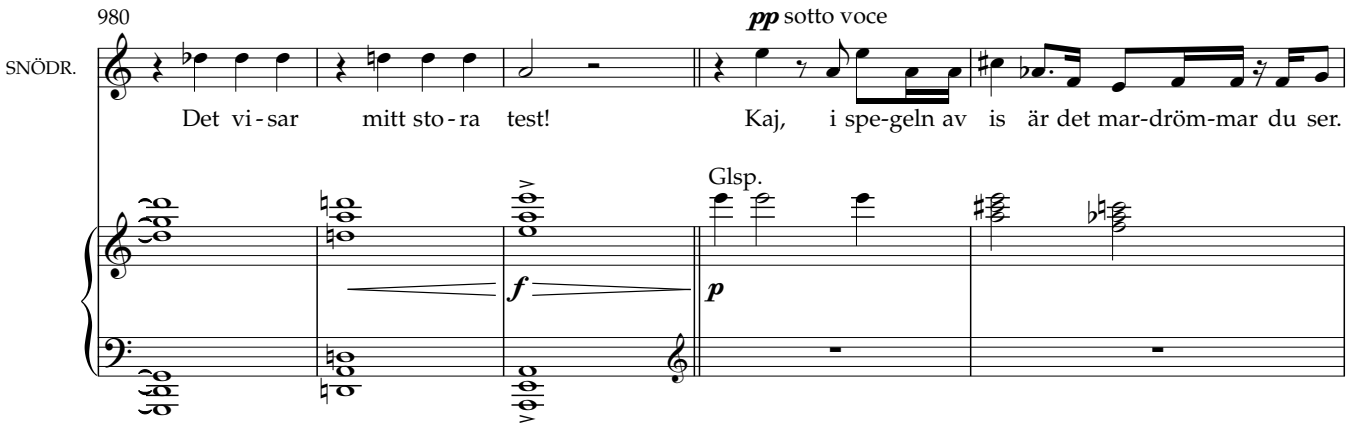

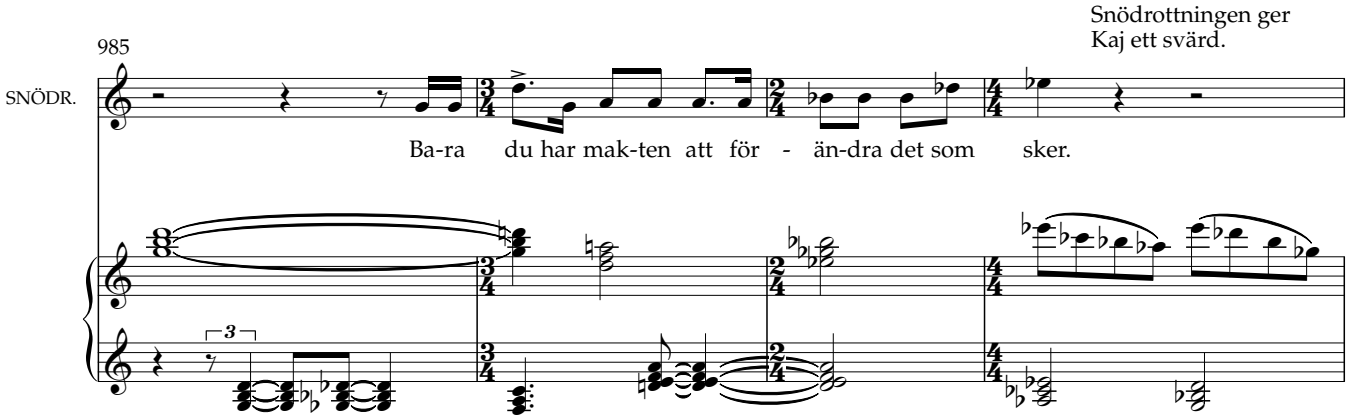

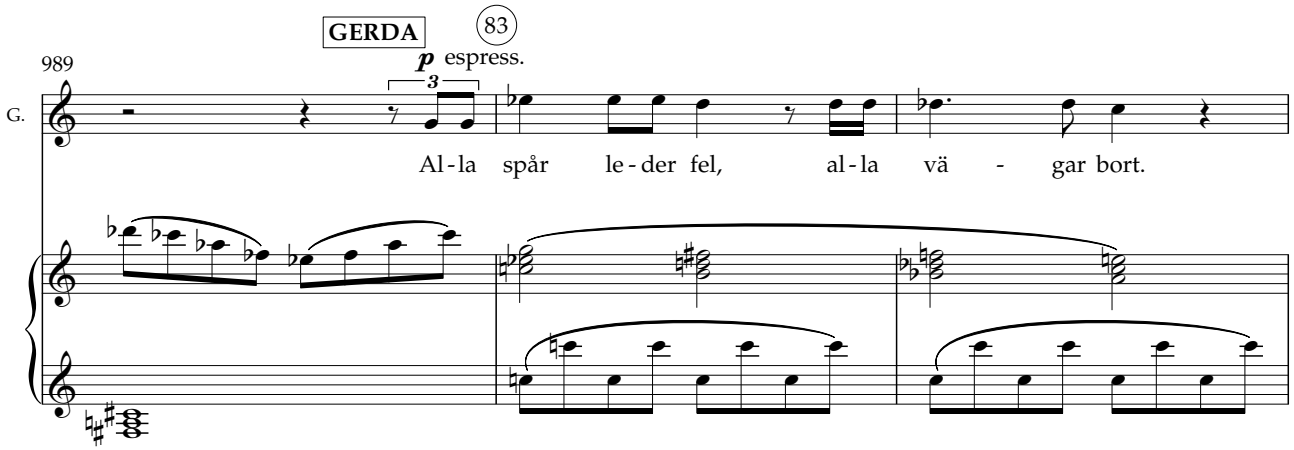

Snödrottningens demoner (barnkören) i olika skräckinjagande skepnader närmar sig Gerda.

SNÖDROTTNINGEN

992

SNÖDR.

mp

Ser du

G.

Jag ir-rar runt om- kring... Var är du Kaj? Jag är rädd och för-står in-gen- ting.

Poco piú mosso ♩ = 80

995 (84)

SNÖDR.

Kaj? Hon går vil-se och är snart för-lor-ad, din vän Ger- da. Ba-ra du kan räd-da hen- ne, ba-ra du

mf *pp*

Gerda omges mer och mer av slingriga väsen och varelser.

999

SNÖDR.

Kaj.

GERDA

G.

p

Hjälp mig Kaj!

DEMONER

stönar och rör sig (bandat ev.)

BARN-KÖR

p

p *mf* *p*

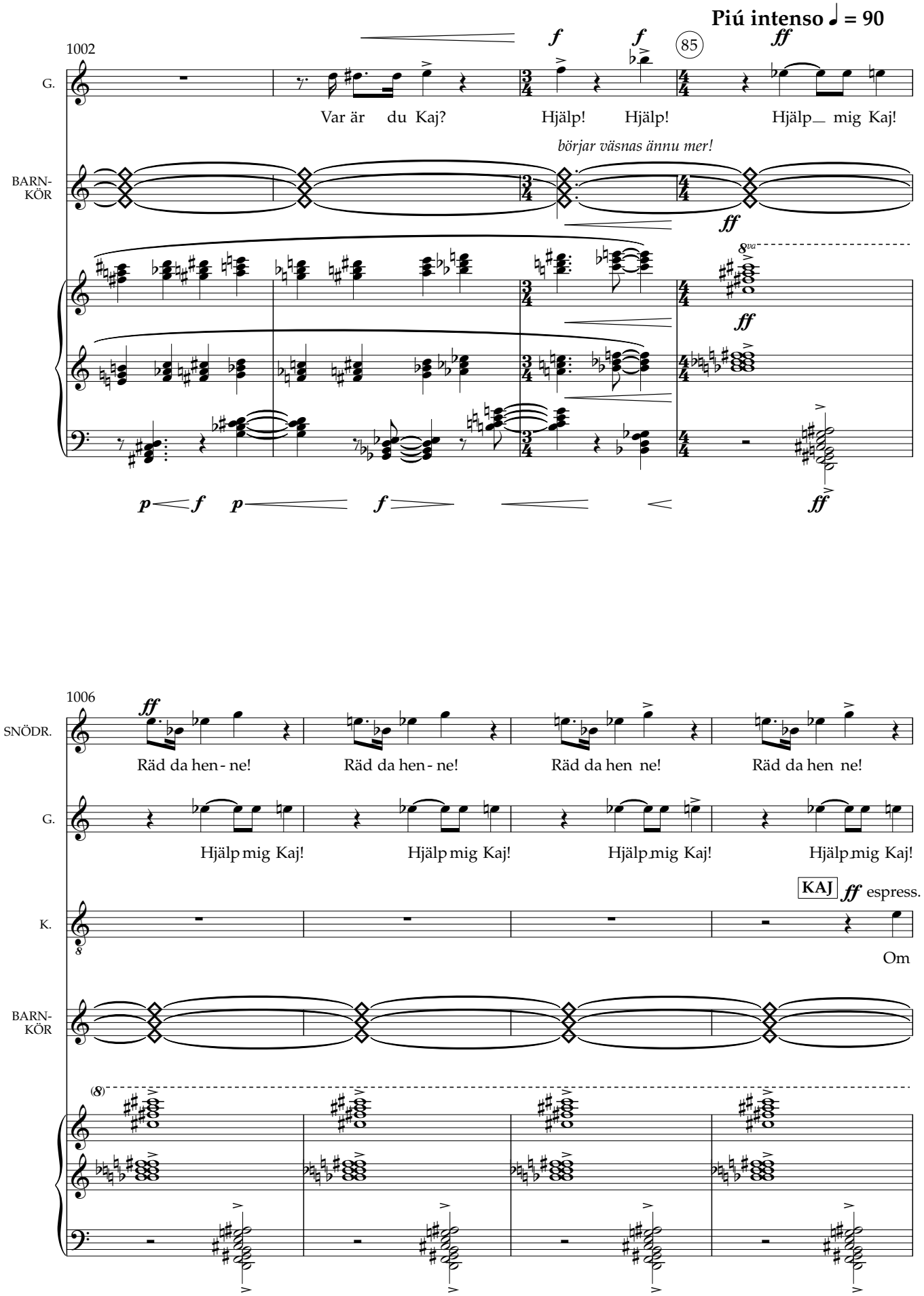
Piú intenso ♩ = 90
1002
85
G.
Var är du Kaj?
Hjälp! Hjälp!
Hjälp_ mig Kaj!
BARN-
KÖR
börjar väsnas ännu mer!
8va
1006
SNÖDR.
Räd da hen - ne!
Räd da hen - ne!
Räd da hen ne!
Räd da hen ne!
Hjälp mig Kaj!
Hjälp mig Kaj!
Hjälp mig Kaj!
Hjälp mig Kaj!
KAJ
espress.
K.
Om

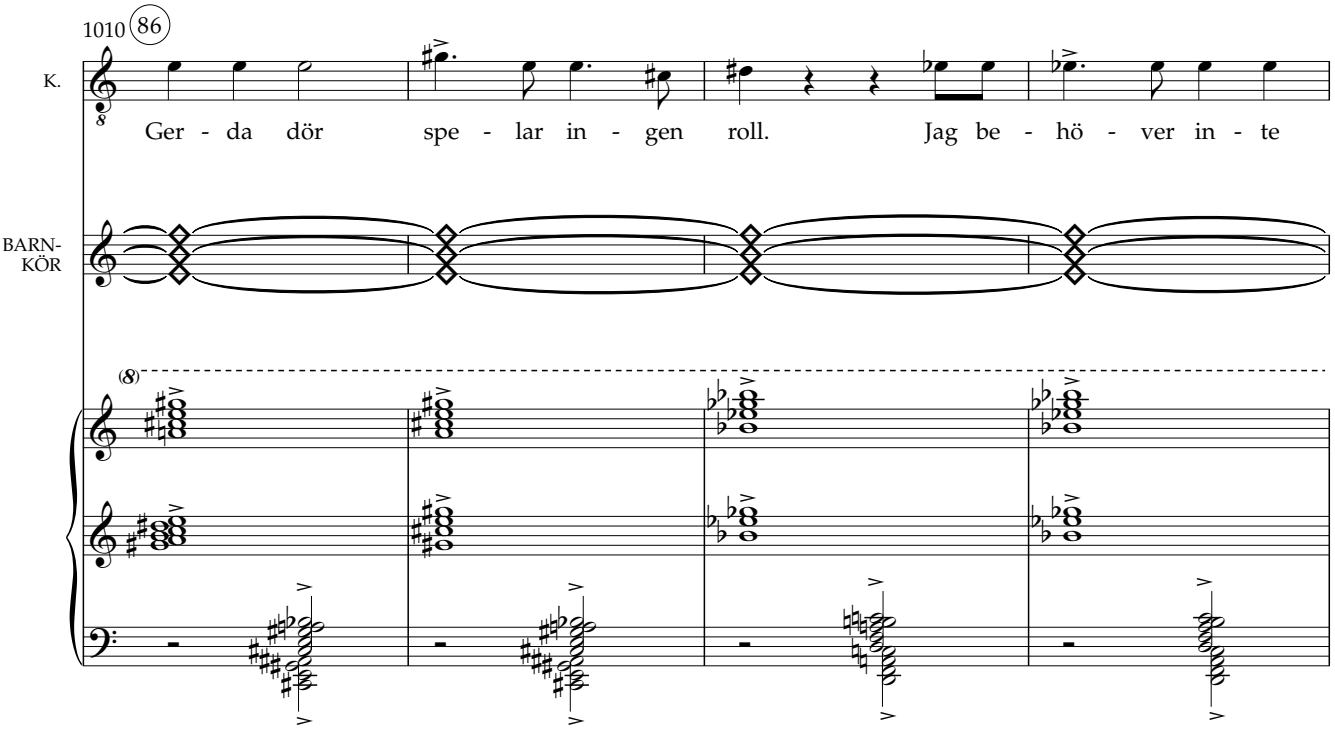
1010
86
K.
Ger - da dör spe - lar in - gen roll. Jag be - hö - ver in - te
BARN-
KÖR
(8)

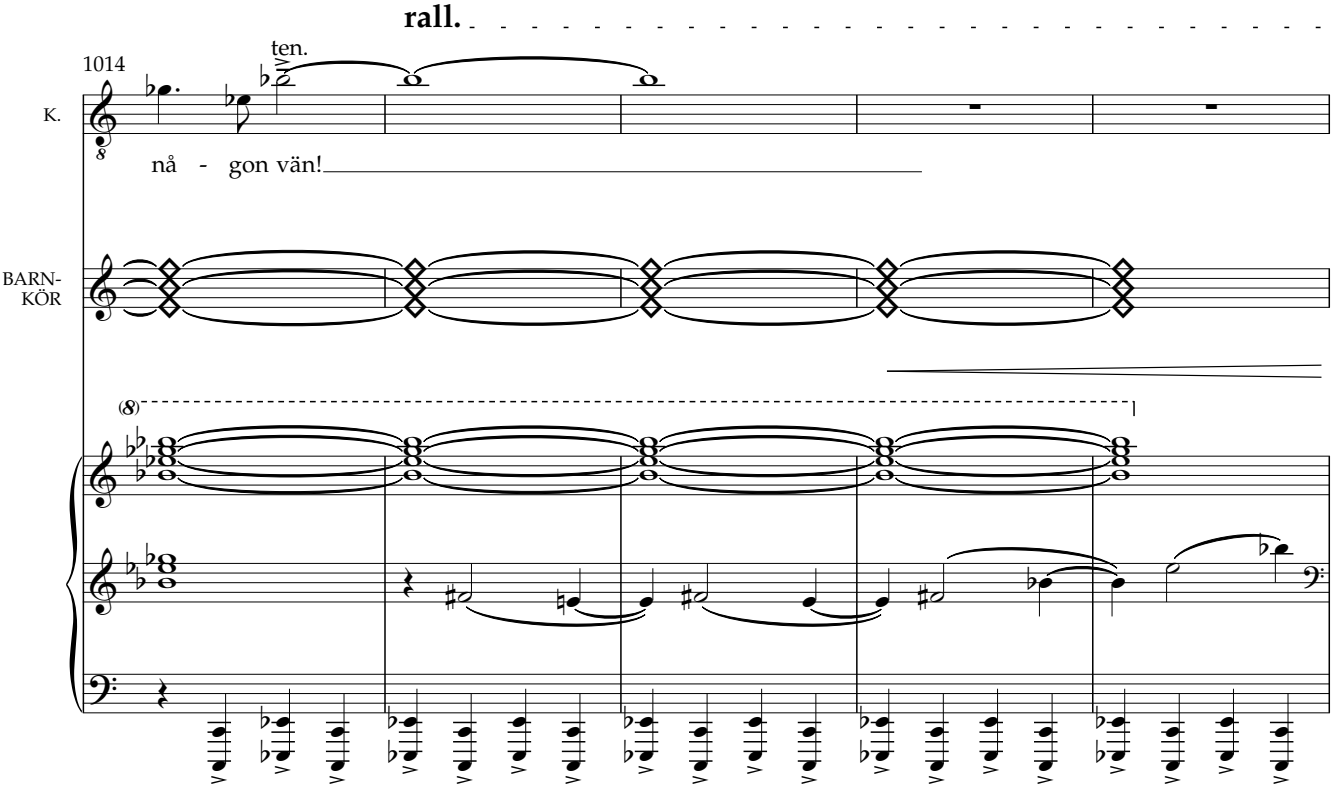
rall.
ten.
1014
K.
nå - gon vän!
BARN-
KÖR
(8)

Gerda och alla demoner fryser till som på film.
Kaj släpper svärdet.
Det faller till marken med ett brak. Krossas i tusen bitar.
I samma sekund försvinner hela visionen.

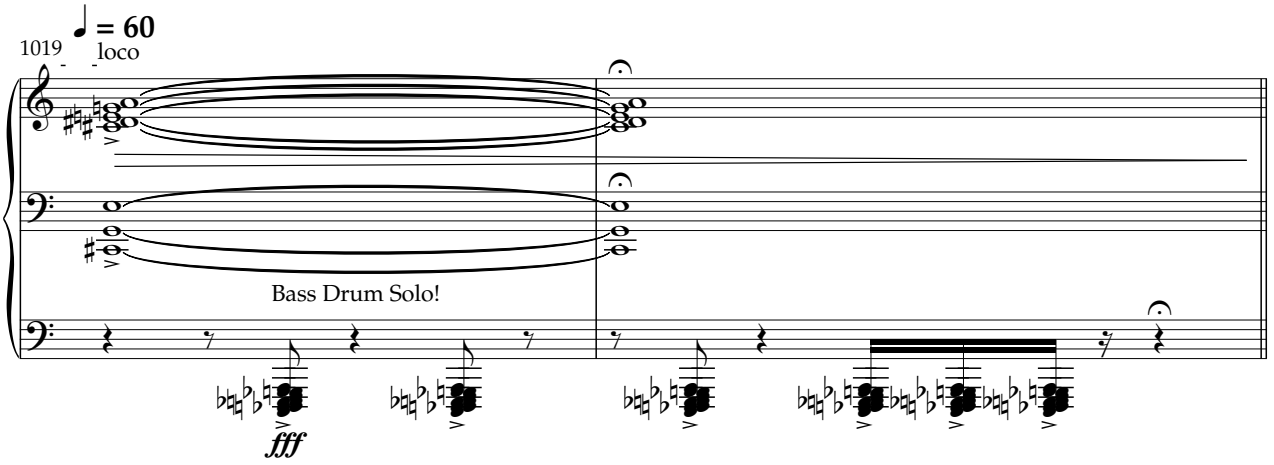

Vi är åter i Snödrottningens slott. Kaj är likgiltig och lugn.

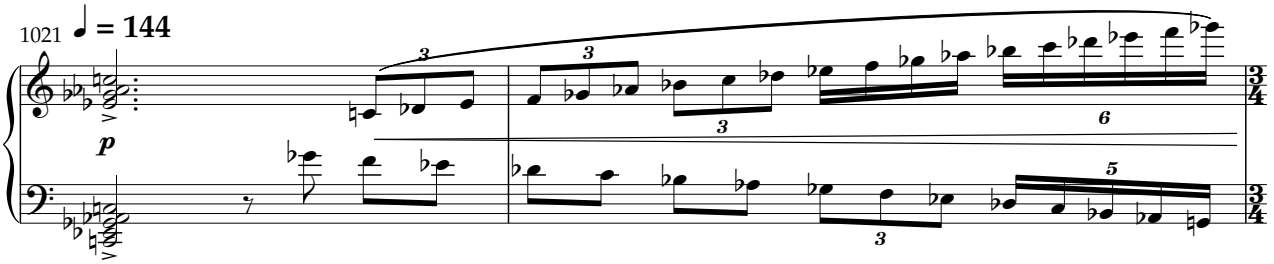

(87) Upphetsat och passionerat!

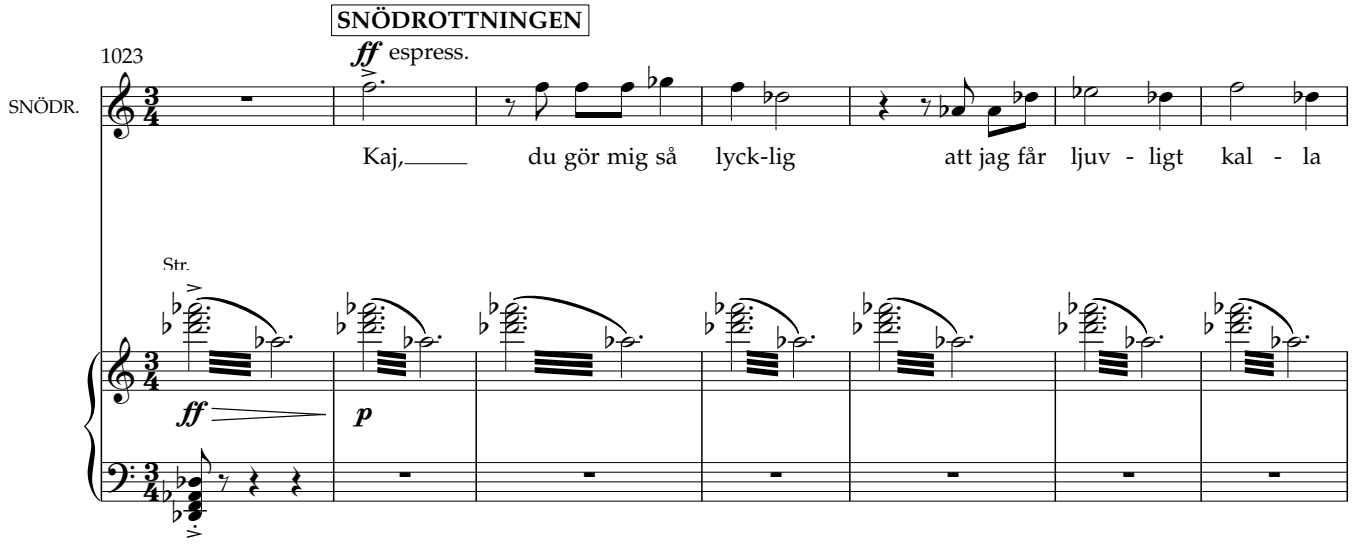

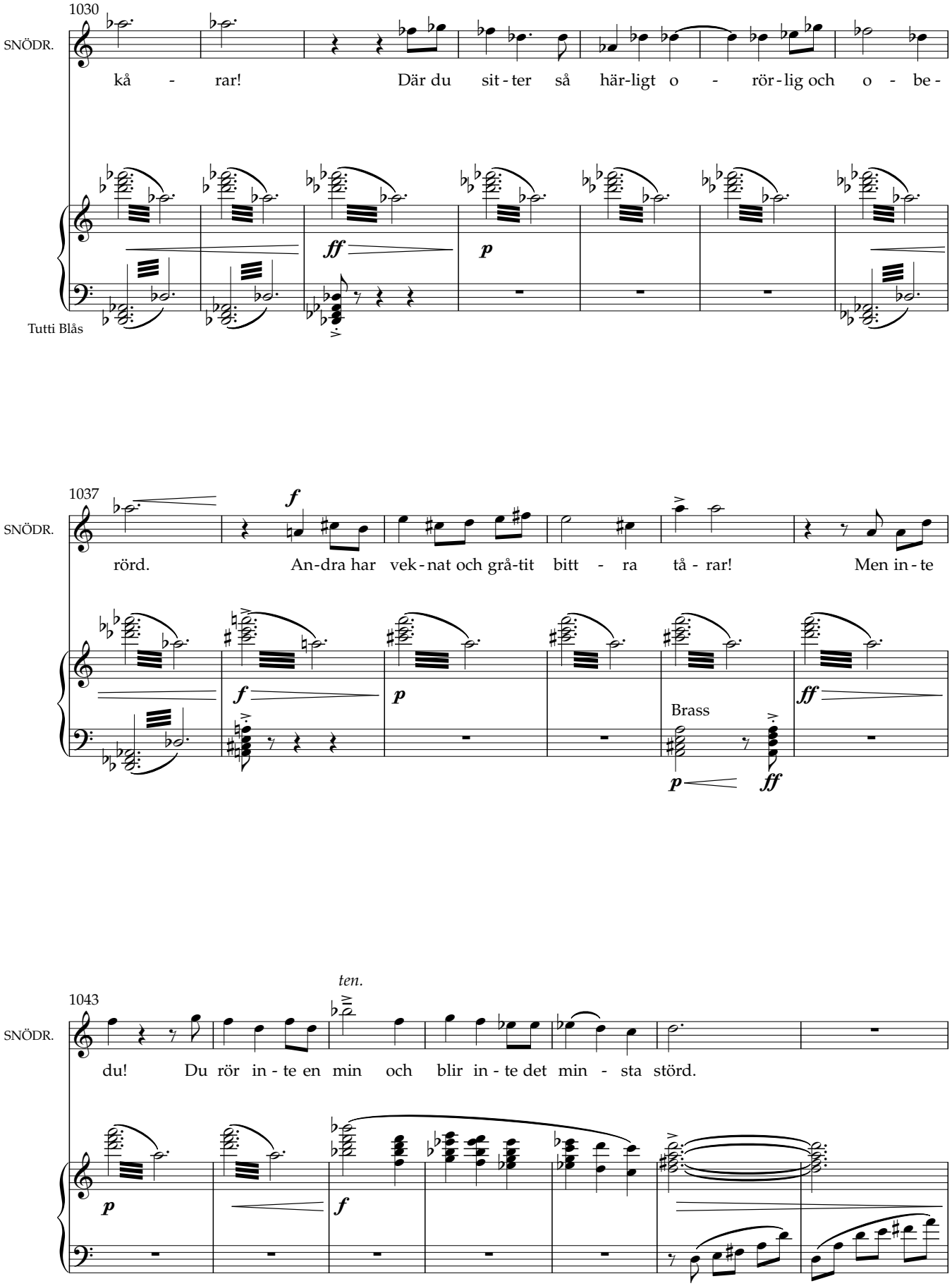
1030
SNÖDR.
kå - rar! Där du sit - ter så här-ligt o - rör - lig och o - be -
ff
p
Tutti Blås
1037
SNÖDR.
rörd. An-dra har vek - nat och grå-tit bitt - ra tå - rar! Men in - te
f
f
p
Brass
p
ff
ff
ten.
1043
SNÖDR.
du! Du rör in - te en min och blir in - te det min - sta störd.
p
f

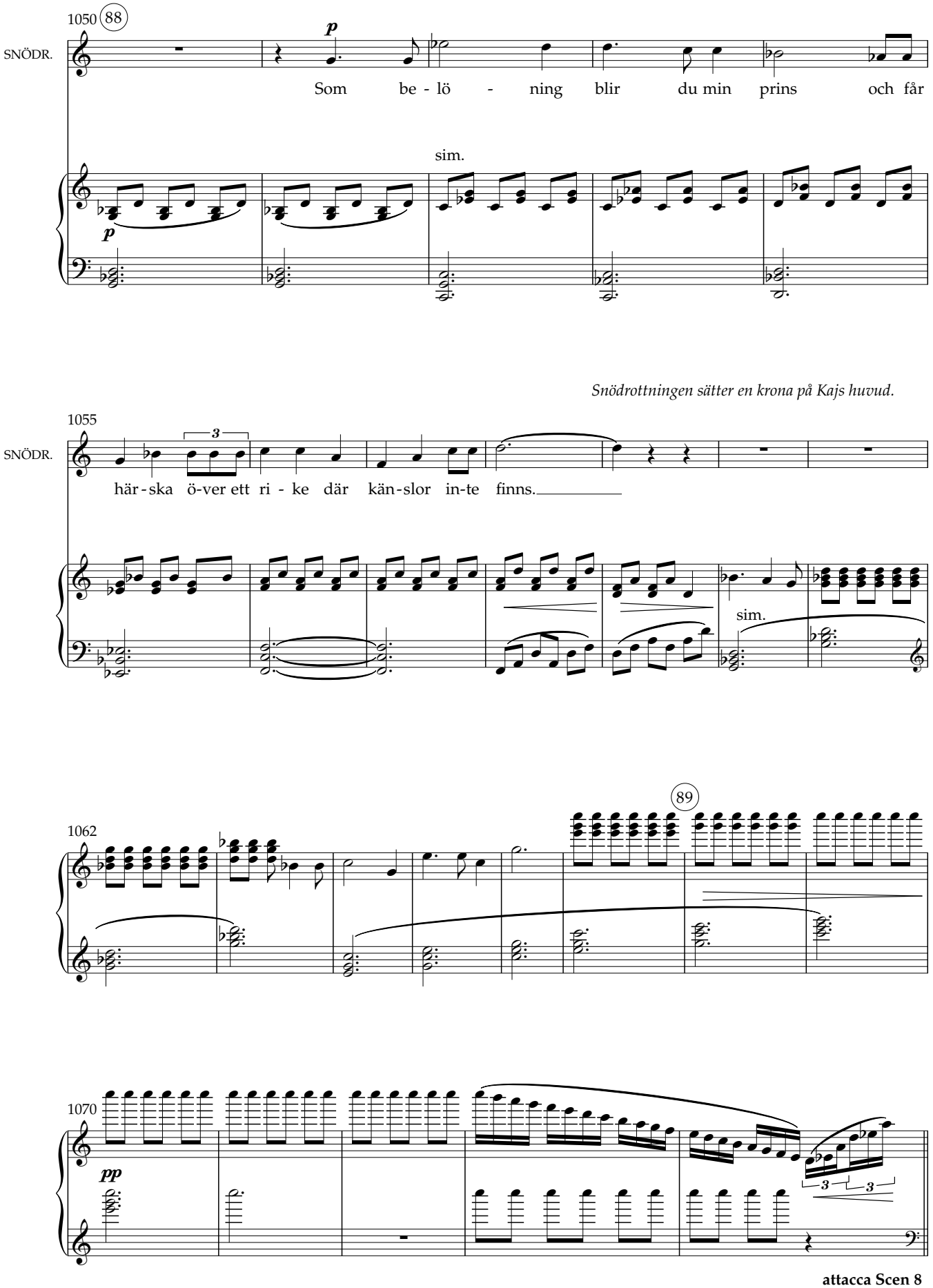
1050
88
SNÖDR.
p
Som be - lö - ning blir du min prins och får
sim.
p
Snödrottningen sätter en krona på Kajs huvud.
1055
SNÖDR.
här - ska ö - ver ett ri - ke där kän - slor in - te finns.
sim.
89
1062
1070
pp
attacca Scen 8

SCEN 8

Gerda och Kråkan har sprungit och stannar till utanför en slottsträdgård.

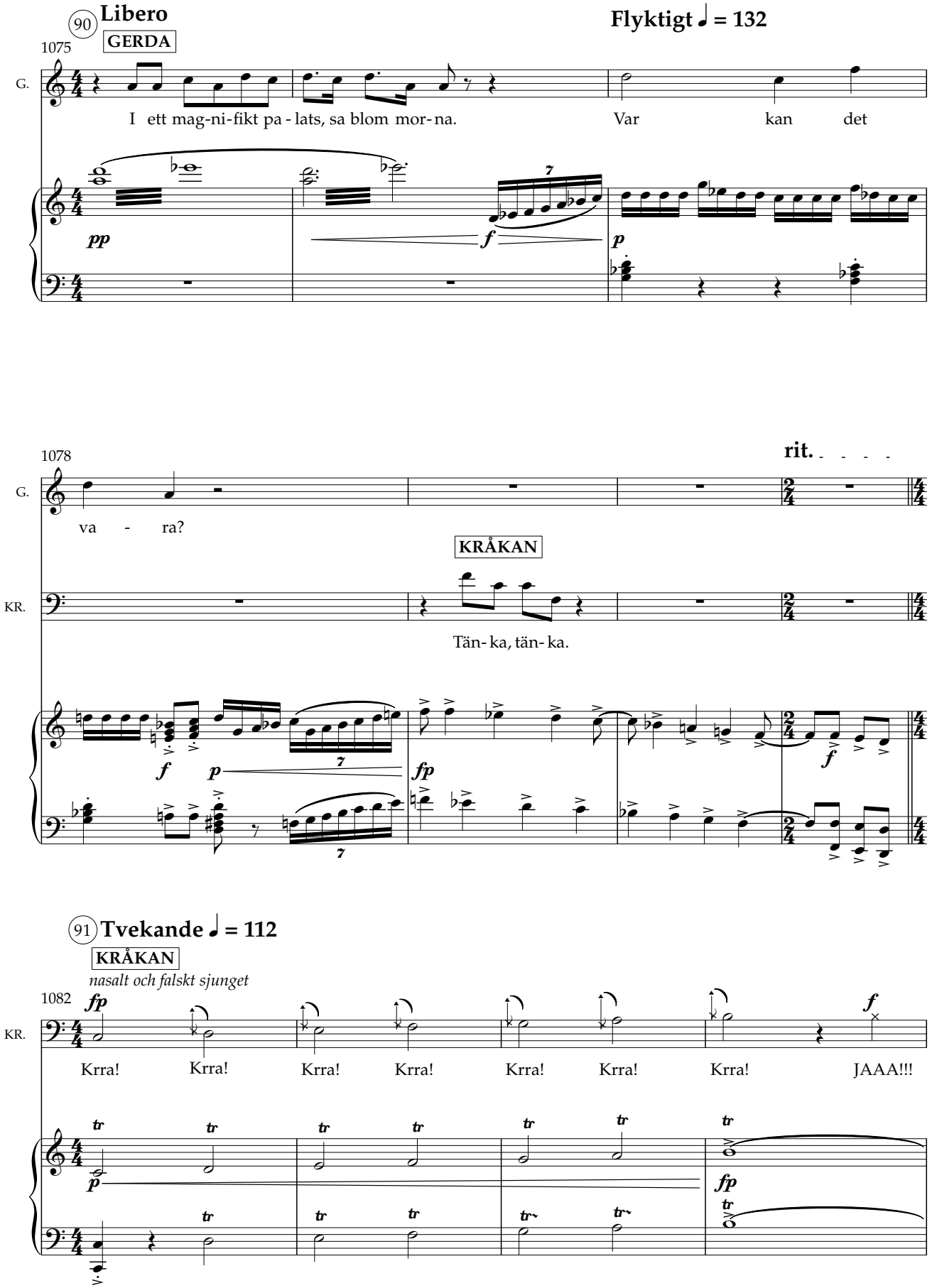

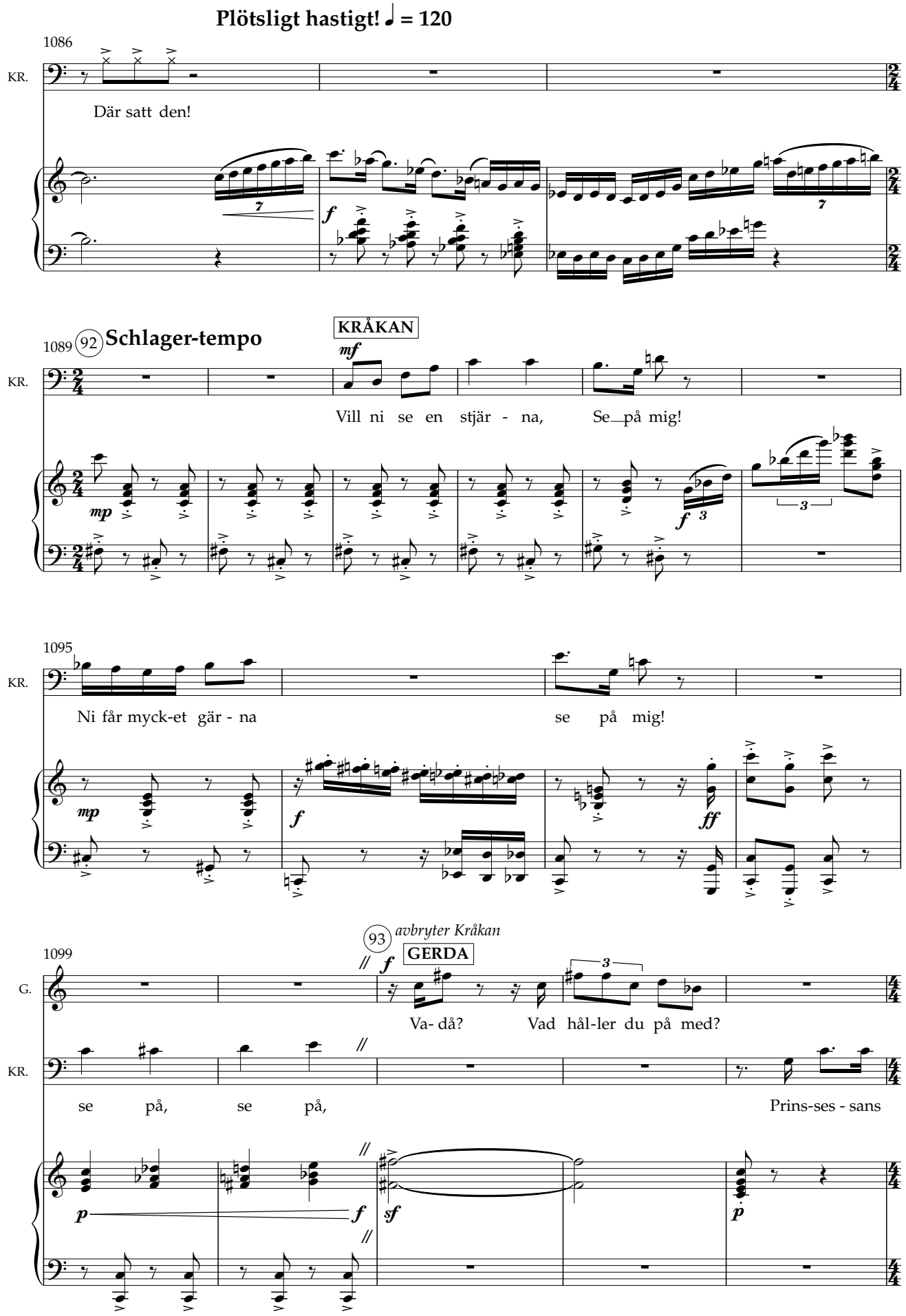
Plötsligt hastigt! ♩ = 120
1086
KR.
Där satt den!
1089
92
Schlager-tempo
KRÅKAN
KR.
Vill ni se en stjär - na, Se på mig!
1095
KR.
Ni får myck-et gär - na se på mig!
93
avbryter Kråkan
1099
GERDA
G.
Va- då? Vad hål-ler du på med?
KR.
se på, se på, Prins-ses - sans

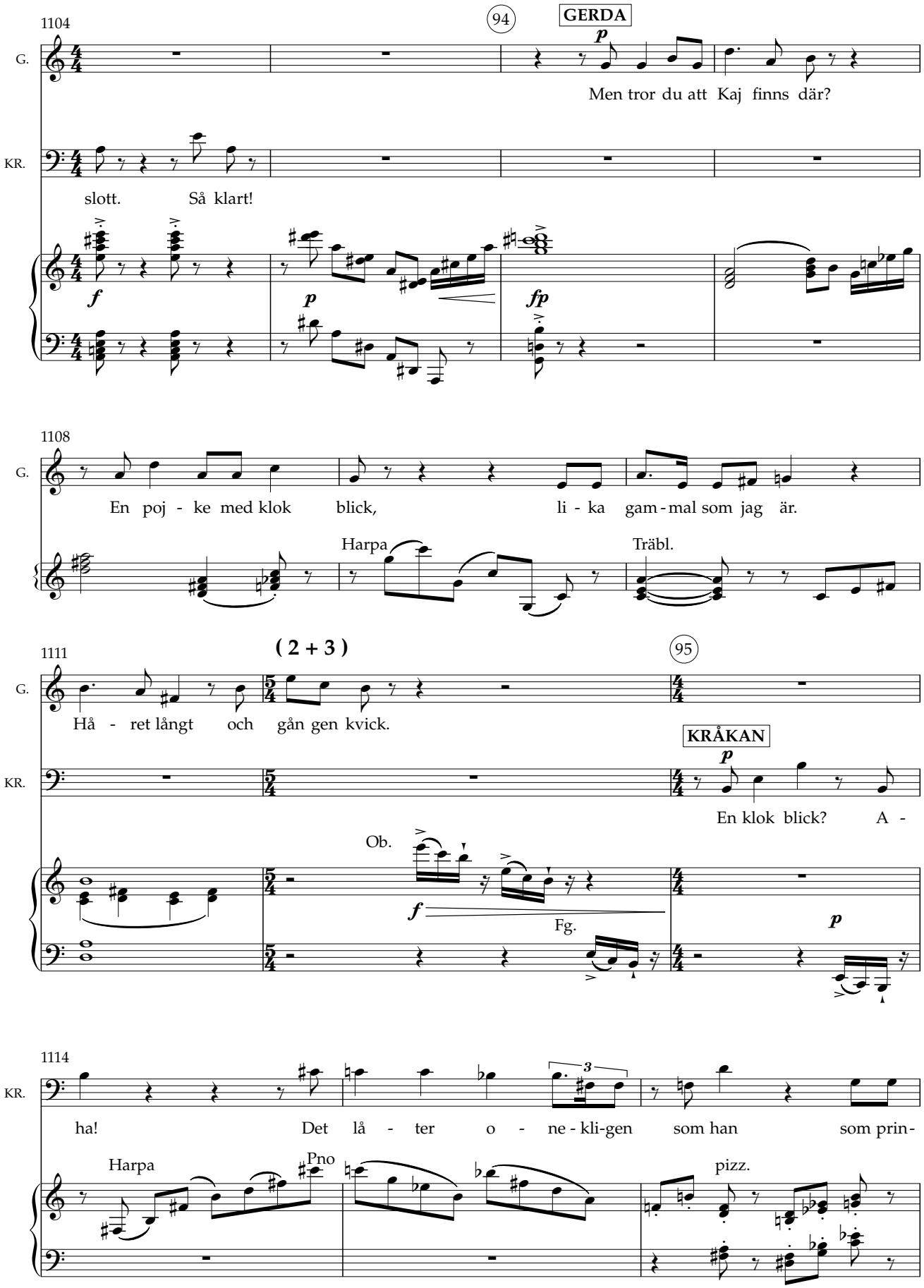
1104
94
GERDA
G.
KR.
Men tror du att Kaj finns där?
slott. Så klart!
1108
En poj - ke med klok blick, li - ka gam - mal som jag är.
Harpa
Träbl.
1111
(2 + 3)
95
Hå - ret långt och gån gen kvick.
KRÅKAN
En klok blick? A -
Ob.
Fg.
1114
ha! Det lå - ter o - ne - kli-gen som han som prin-
Harpa
Pno
pizz.

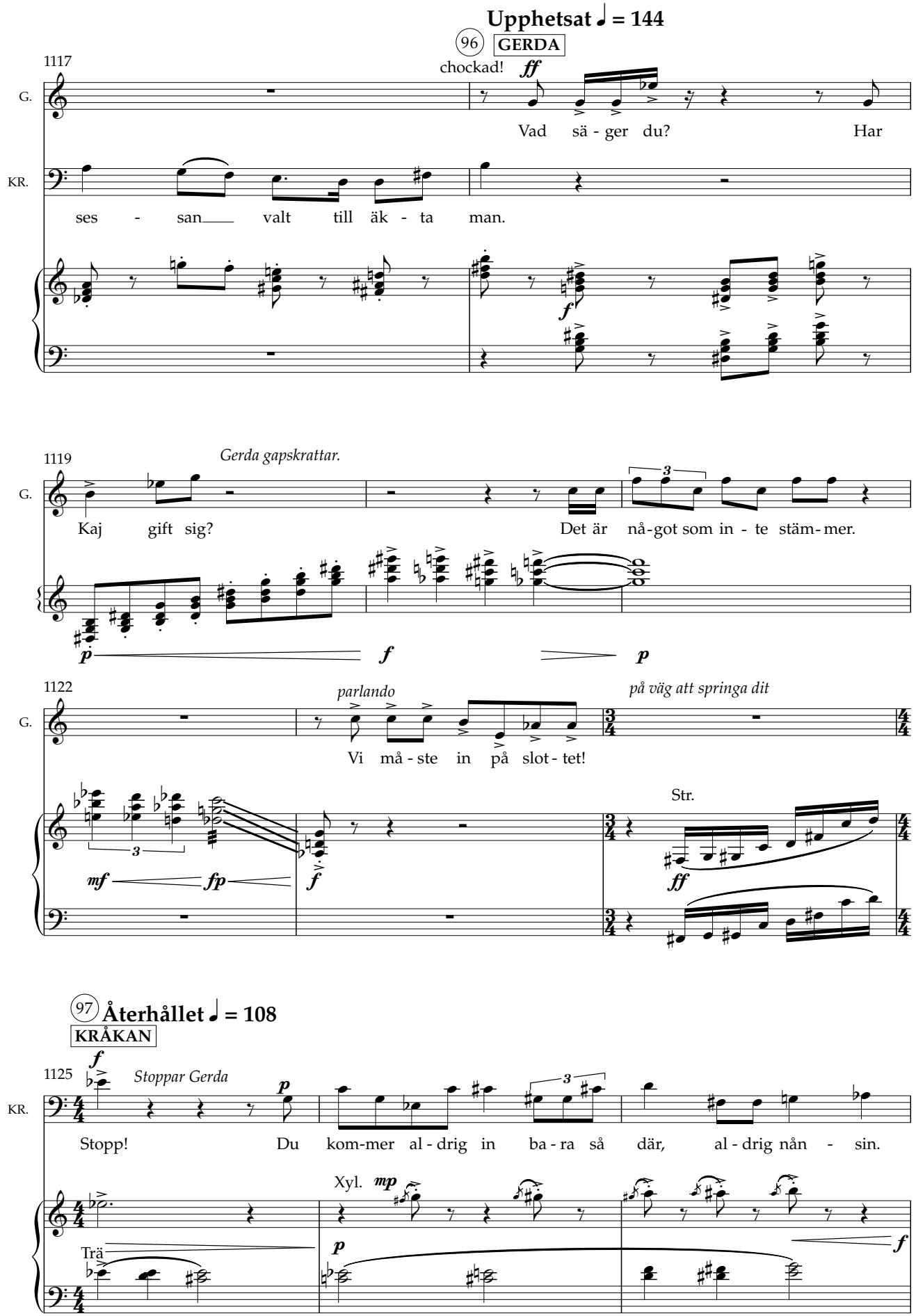
Upphetsat ♩ = 144
96 GERDA
1117
chockad!
ff
G.
Vad sä - ger du? Har
KR.
ses - san valt till äk - ta man.
f
1119
Gerda gapskrattar.
G.
Kaj gift sig? Det är nå-got som in - te stäm-mer.
p
f
p
1122
parlando
på väg att springa dit
G.
Vi må - ste in på slot - tet!
Str.
mf
fp
f
ff
97 Återhållet ♩ = 108
KRÅKAN
1125
f
Stoppar Gerda
p
KR.
Stopp! Du kom-mer al - drig in ba - ra så där, al - drig nån - sin.
Xyl.
mp
Trä
p
f

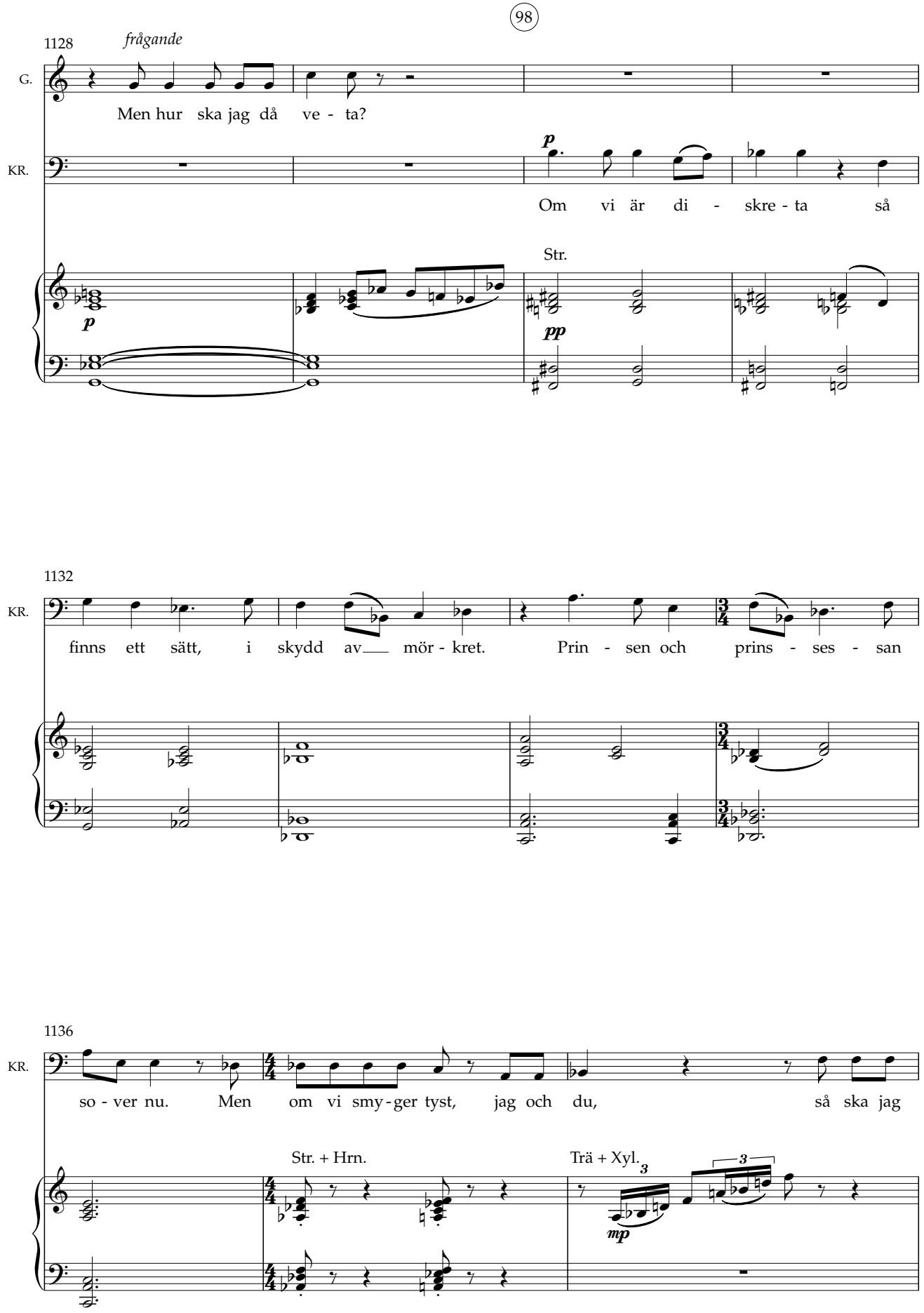
98
1128
frågande
G.
Men hur ska jag då ve - ta?
KR.
p
Om vi är di - skre - ta så
Str.
p
pp
1132
KR.
finns ett sätt, i skydd av mör - kret. Prin - sen och prins - ses - san
1136
KR.
so - ver nu. Men om vi smy - ger tyst, jag och du, så ska jag
Str. + Hrn.
Trä + Xyl.
3
3
mp

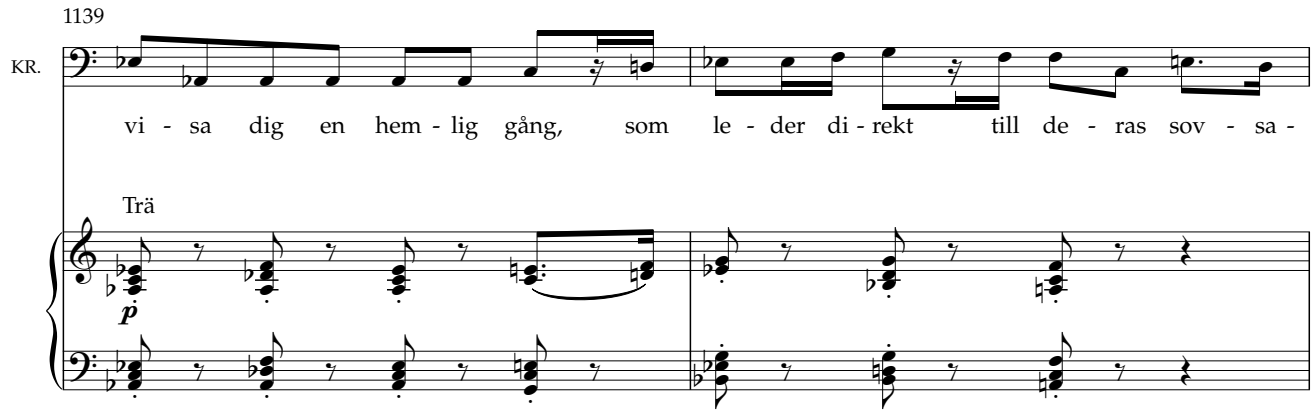

Gerda kysser kråkan i tacksamhet och följer efter fågeln som leder henne genom den kungliga trädgården och upp till slottet. Ett efter ett släcks ljuset på slottet och kråkan för Gerda till en baktrappa. På trappan finns en lampa som kråkan manar Gerda att ta upp.

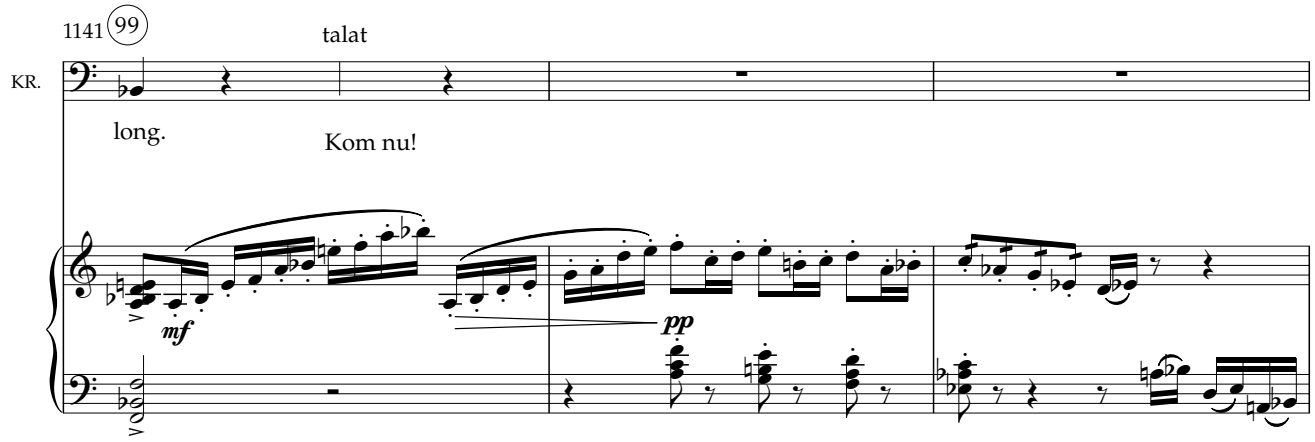

Gerda och Kråkan smyger in i den praktfulla sängkammaren där Prinsen och Prinsessan ligger och sover i en stor säng.

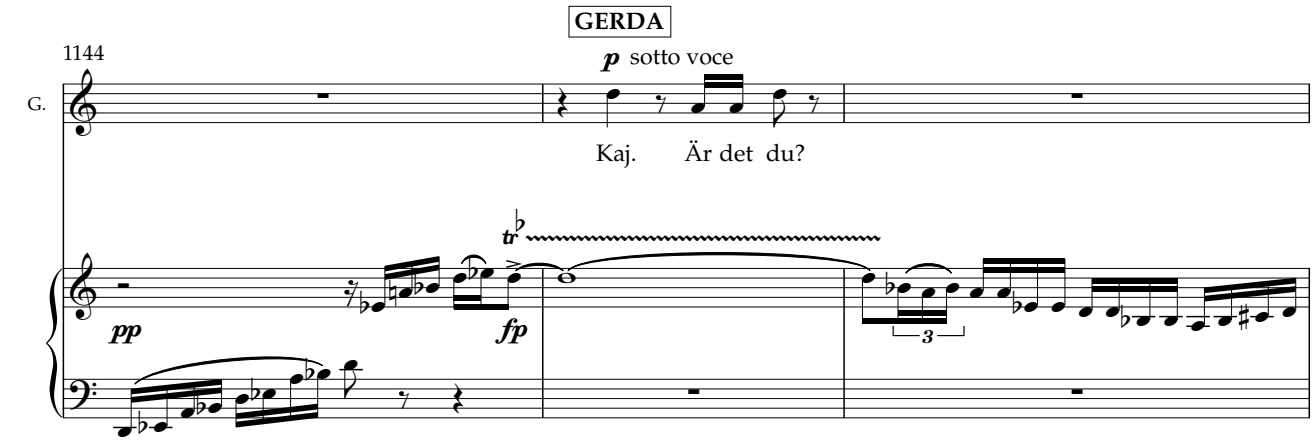

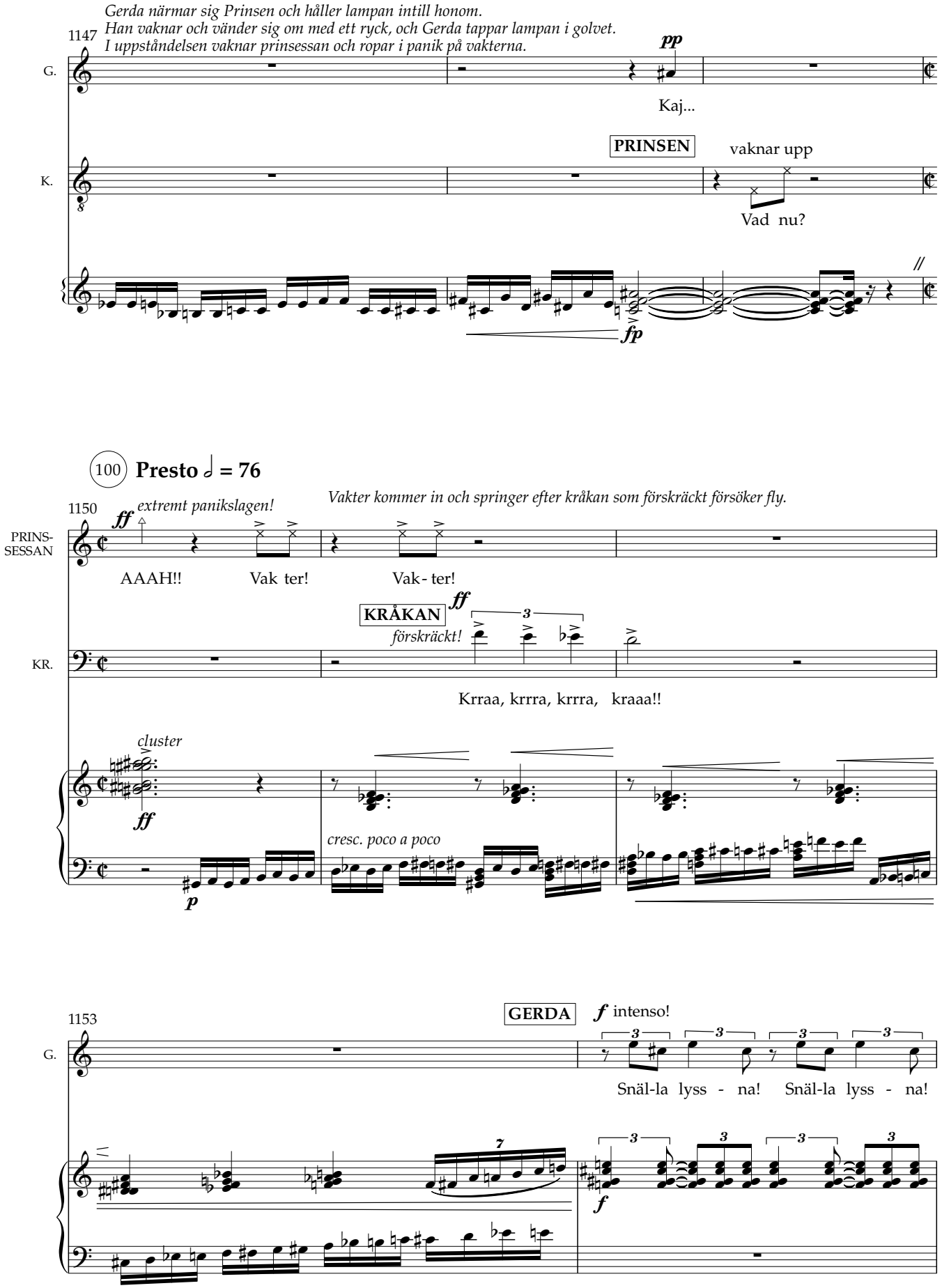
Gerda närmar sig Prinsen och håller lampan intill honom.
Han vaknar och vänder sig om med ett ryck, och Gerda tappar lampan i golvet.
I uppståndelsen vaknar prinsessan och ropar i panik på vakterna.
1147
G.
pp
Kaj...
PRINSEN
vaknar upp
K.
Vad nu?
fp
100
Presto 𝅗𝅥 = 76
1150
Vakter kommer in och springer efter kråkan som förskräckt försöker fly.
PRINS-SESSAN
ff
extremt panikslagen!
AAAH!!
Vak ter!
Vak- ter!
KRÅKAN
ff
förskräckt!
KR.
Krraa, krrra, krrra, kraaa!!
cluster
ff
cresc. poco a poco
p
1153
GERDA
f intenso!
G.
Snäl-la lyss - na!
Snäl-la lyss - na!
f

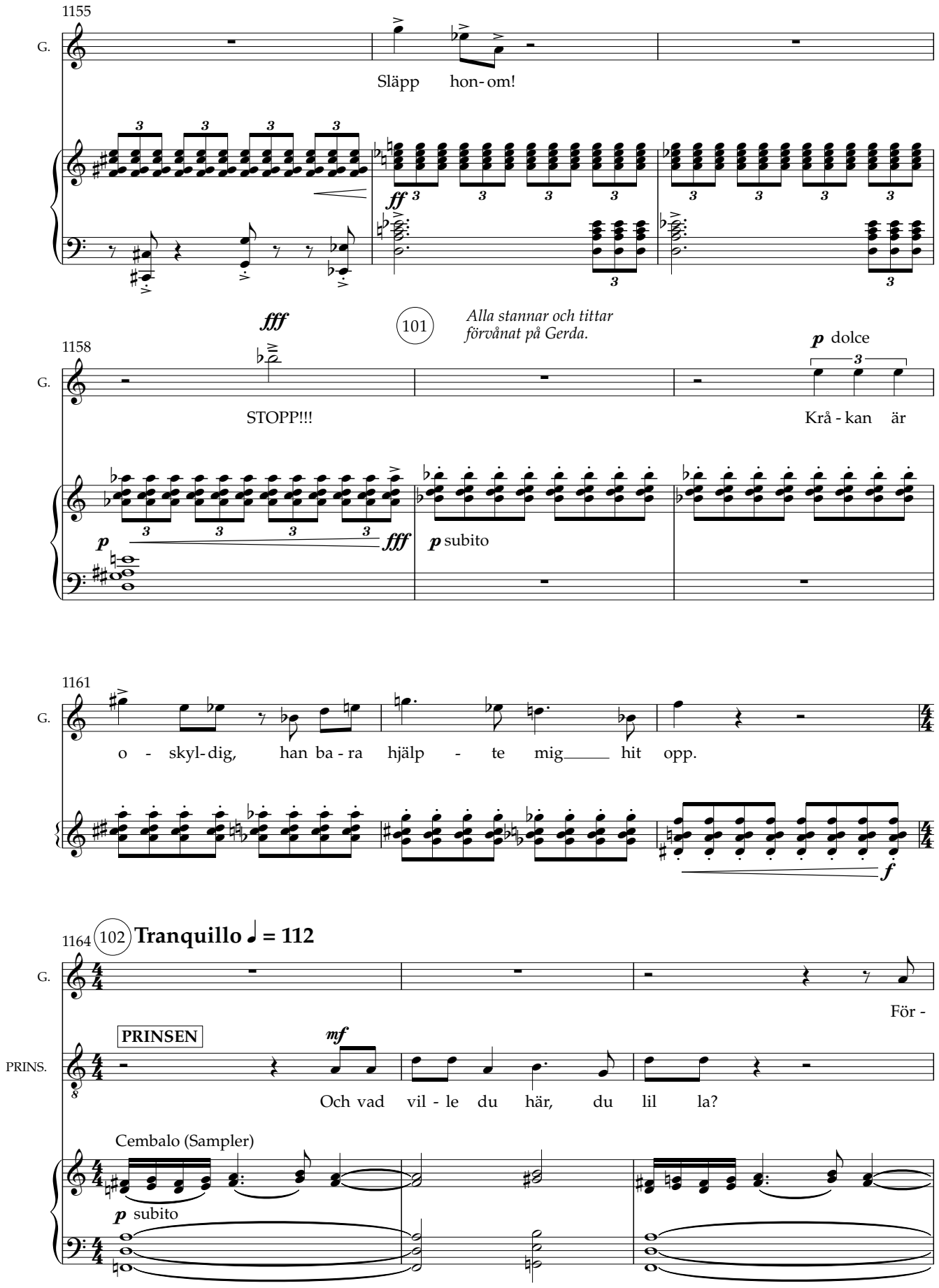
1155
G.
Släpp hon- om!
ff
101
Alla stannar och tittar förvånat på Gerda.
fff
1158
STOPP!!!
p dolce
Krå - kan är
p
fff
p subito
1161
o - skyl- dig, han ba - ra hjälp - te mig hit opp.
f
1164
102
Tranquillo ♩ = 112
För -
PRINSEN
mf
PRINS.
Och vad vil - le du här, du lil la?
Cembalo (Sampler)
p subito

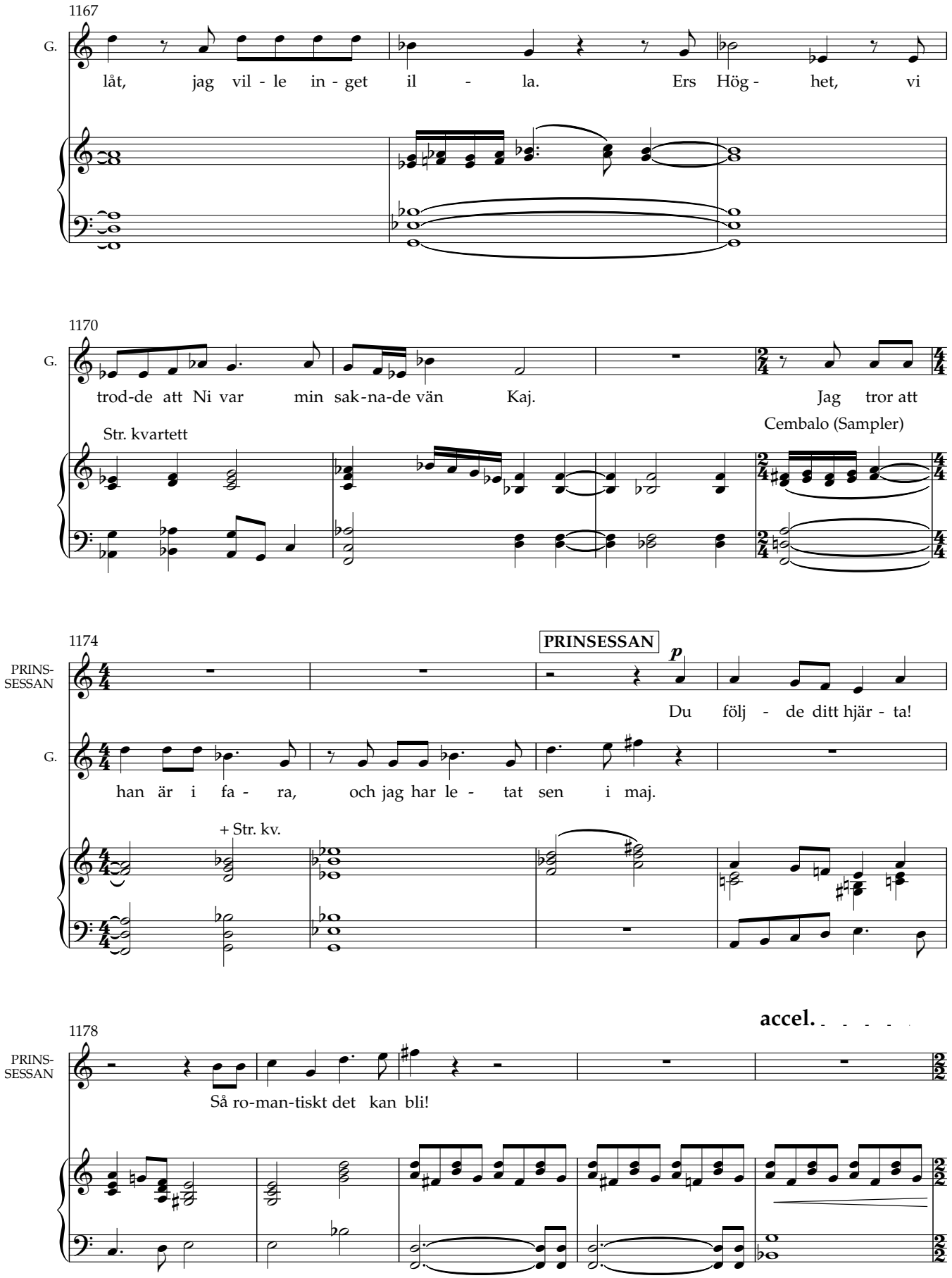
1167
G.
låt, jag vil - le in - get il - la. Ers Hög - het, vi
1170
G.
trod-de att Ni var min sak-na-de vän Kaj. Jag tror att
Str. kvartett
Cembalo (Sampler)
1174
PRINSESSAN
PRINS-SESSAN
p
Du följ - de ditt hjär - ta!
G.
han är i fa - ra, och jag har le - tat sen i maj.
+ Str. kv.
accel.
1178
PRINS-SESSAN
Så ro-man-tiskt det kan bli!

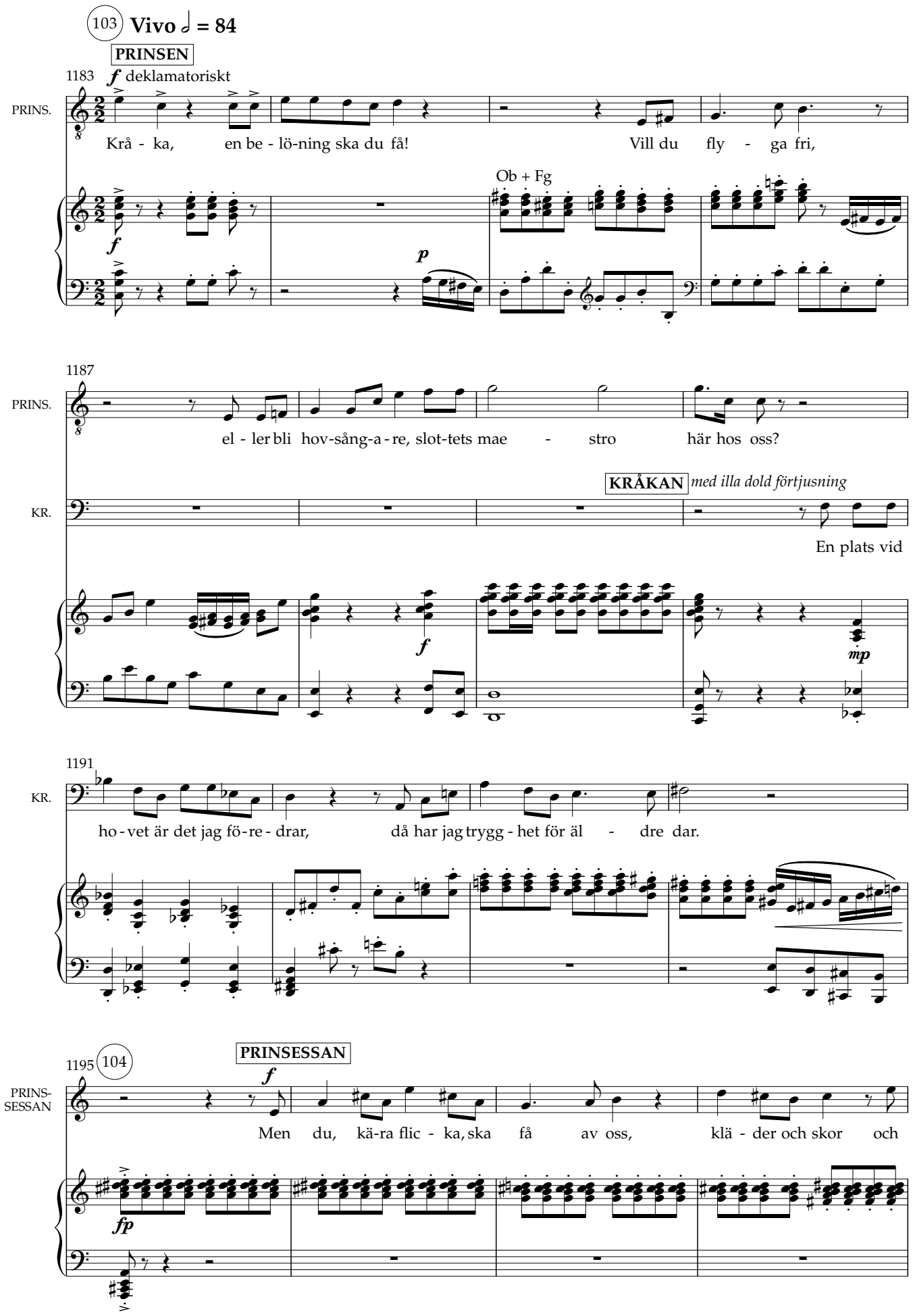
103 Vivo ♩ = 84
PRINSEN
1183
f deklamatoriskt
PRINS.
Krå - ka, en be - lö-ning ska du få! Vill du fly - ga fri,
Ob + Fg
p
1187
PRINS.
el - ler bli hov-sång-a - re, slot-tets mae - stro här hos oss?
KRÅKAN med illa dold förtjusning
KR.
En plats vid
f
mp
1191
KR.
ho - vet är det jag fö-re - drar, då har jag trygg - het för äl - dre dar.
1195 104
PRINSESSAN
f
PRINS-SESSAN
Men du, kä-ra flic - ka, ska få av oss, klä - der och skor och
fp

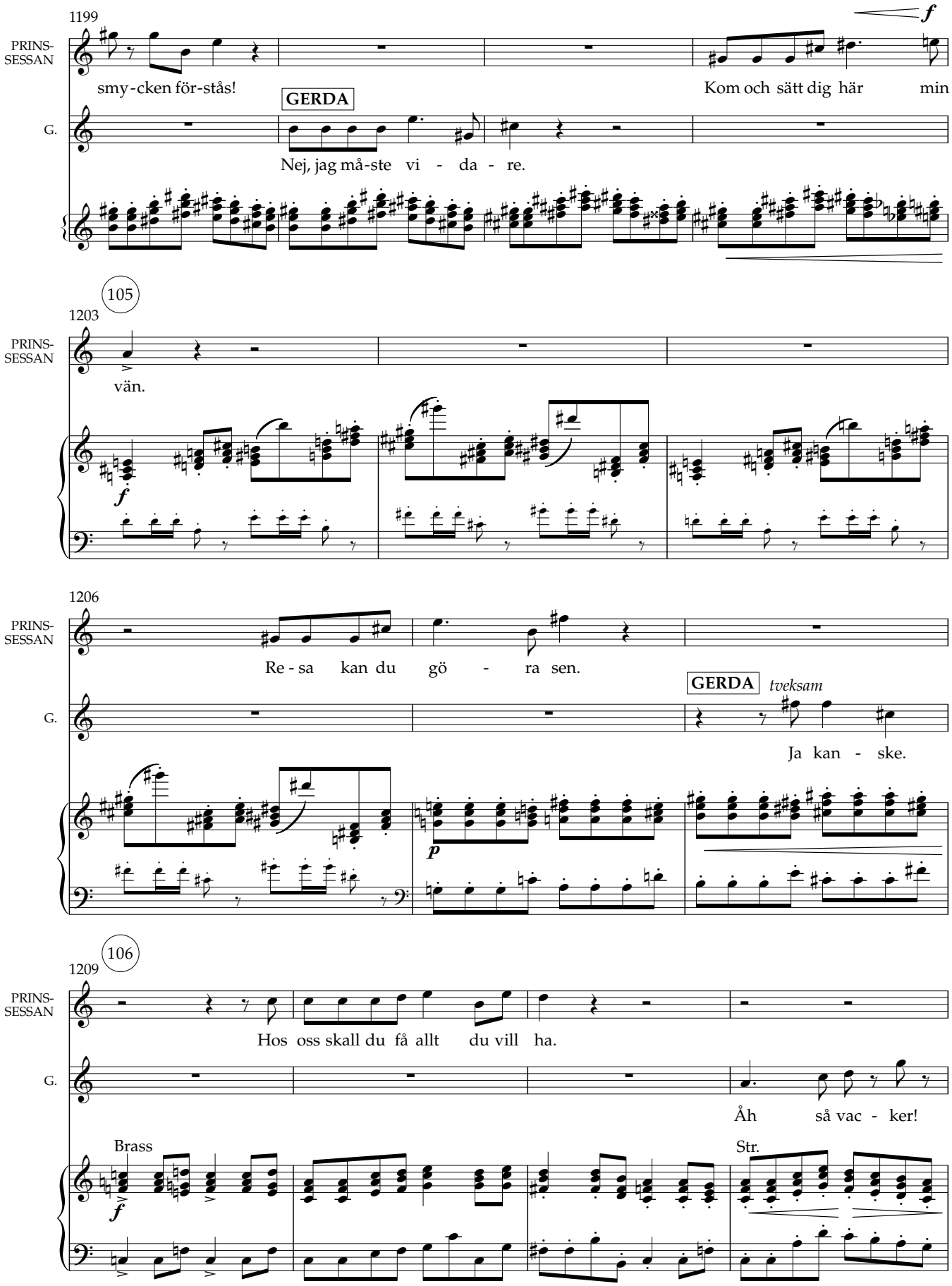
1199
PRINS-SESSAN
smy-cken för-stås!
GERDA
Kom och sätt dig här min
G.
Nej, jag må-ste vi - da - re.
105
1203
PRINS-SESSAN
vän.
1206
PRINS-SESSAN
Re-sa kan du gö - ra sen.
GERDA tveksam
G.
Ja kan - ske.
106
1209
PRINS-SESSAN
Hos oss skall du få allt du vill ha.
G.
Åh så vac - ker!
Brass
Str.

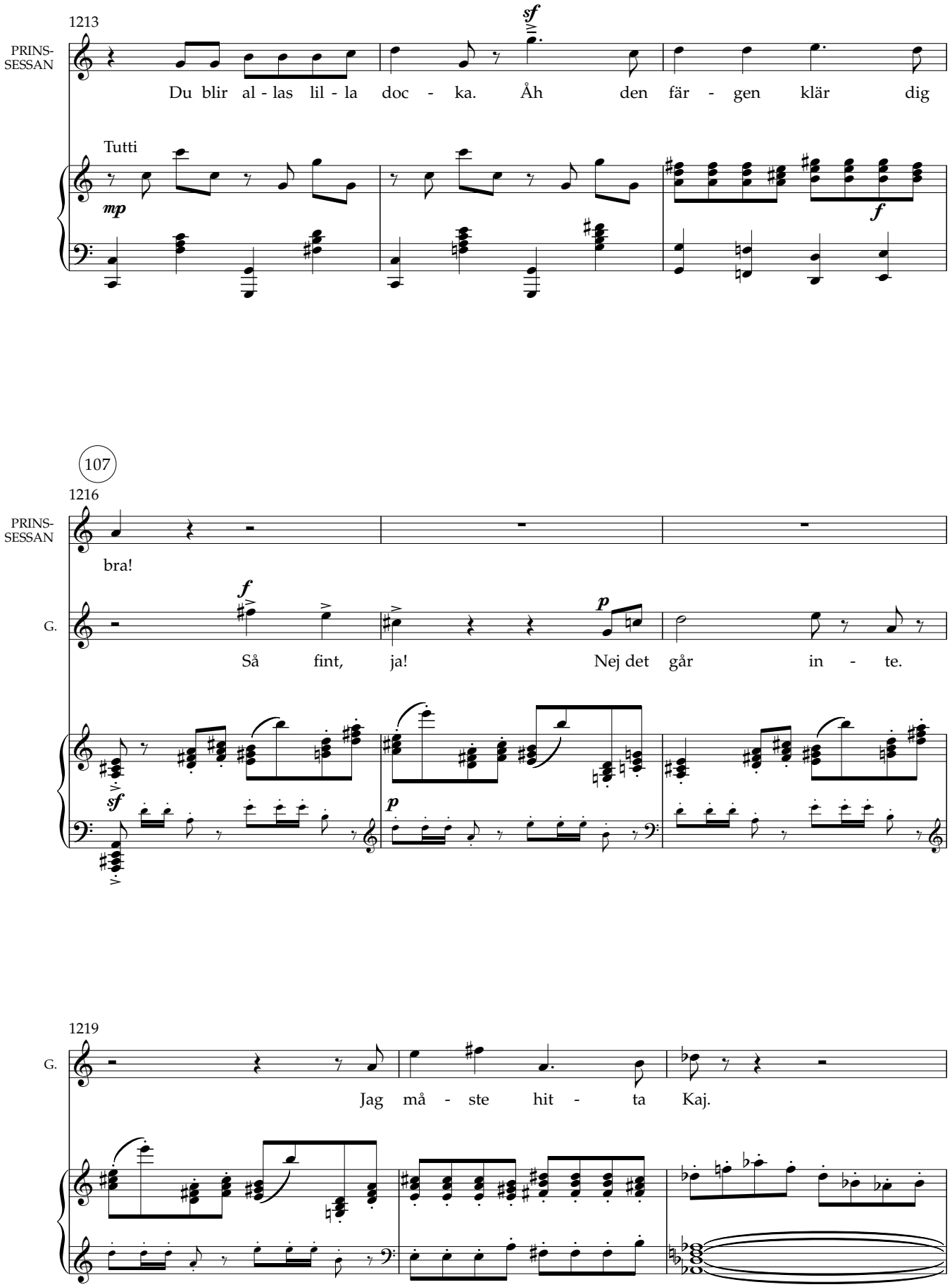
1213
PRINS-
SESSAN
Du blir al - las lil - la doc - ka. Åh den fär - gen klär dig
Tutti
107
1216
PRINS-
SESSAN
bra!
G.
Så fint, ja! Nej det går in - te.
1219
G.
Jag må - ste hit - ta Kaj.

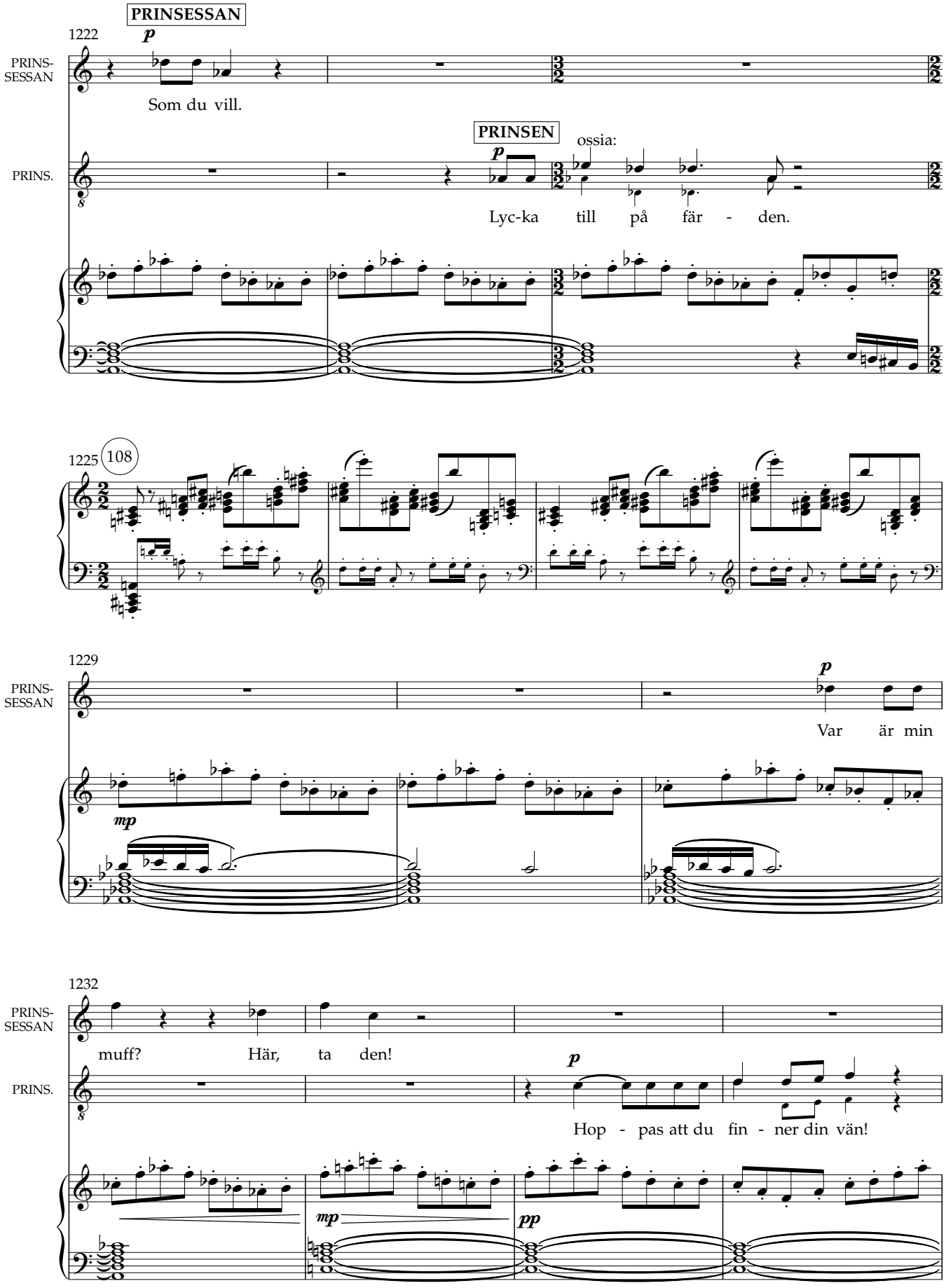
PRINSESSAN
1222
p
PRINS-
SESSAN
Som du vill.
PRINSEN
ossia:
PRINS.
p
Lyc-ka till på fär - den.
1225
108
1229
PRINS-
SESSAN
p
Var är min
mp
1232
PRINS-
SESSAN
muff? Här, ta den!
PRINS.
p
Hop - pas att du fin - ner din vän!
mp
pp

Prinsen och prinsessan hjälper Gerda upp i den kungliga guldvagnen.
Hon gråter av tacksamhet och kysser dem farväl. De går ut.

1236

PRINS-SESSAN

Var för - sik - tig där - u - - te i

PRINS.

Var för - sik - tig där - u - - te i

1239

PRINS-SESSAN

värl - - - den!

PRINS.

värl - - - den!

KRÅKAN

KR.

Nej, jag kan in - te lå - ta hen - ne gå en - sam.

1243 *talat, hastigt:* *Kråkan försvinner snabbt ut.*

KR.

Ursäkta mig fröken prinsessa... Gerda vänta, jag följer med!

attacca Scen 9

Åter i Snödrottningens palats. Vi ser att Snödrottningen betraktar ett skeende i resterna av sin spegel.
Det är Gerdas resa hon iakttar. Hon fattar ett beslut och vänder sig till Kaj.

SCEN 9

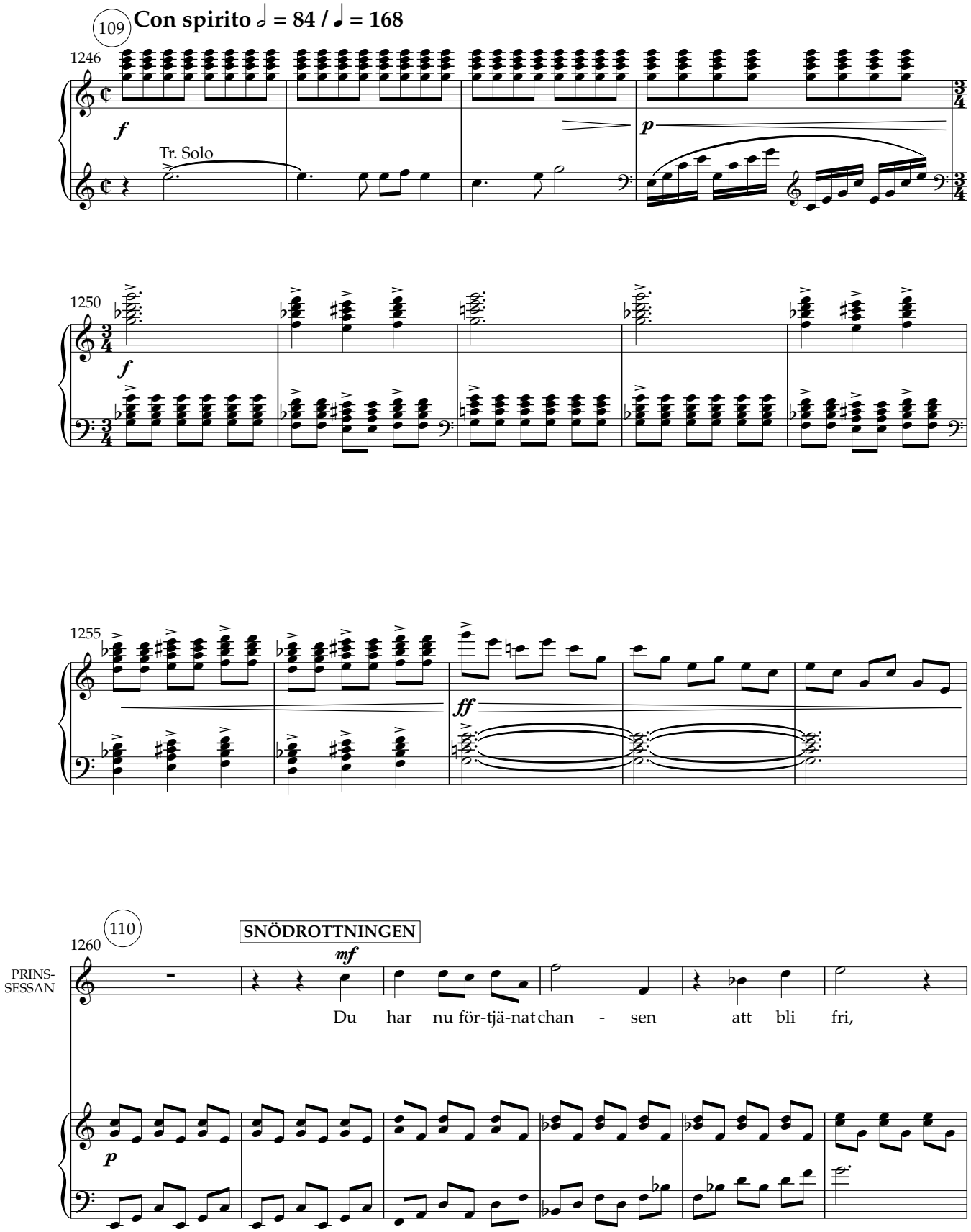

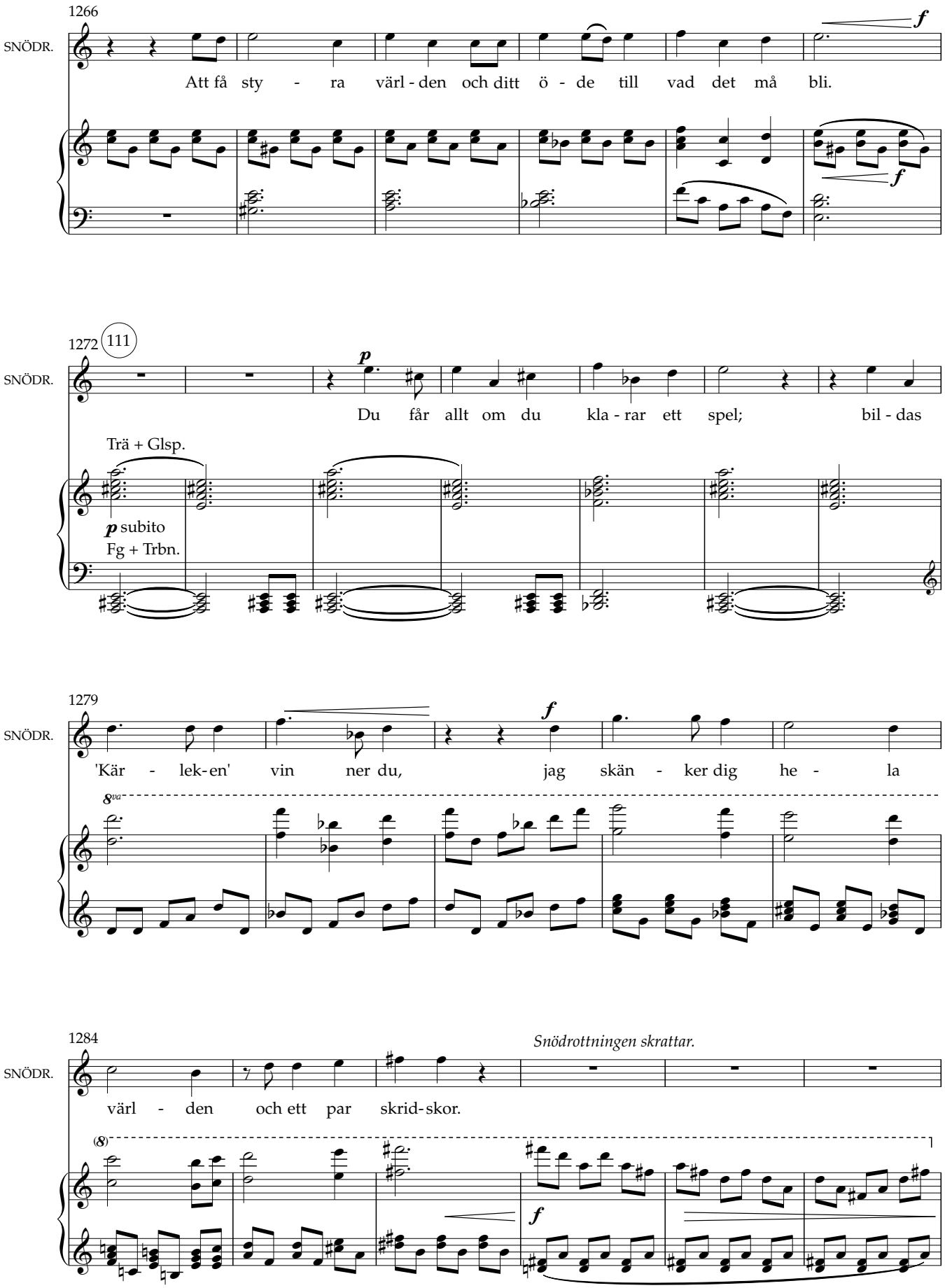
1266
SNÖDR.
Att få sty - ra värl - den och ditt ö - de till vad det må bli.
1272
111
SNÖDR.
Du får allt om du kla - rar ett spel; bil - das
Trä + Glsp.
p subito
Fg + Trbn.
1279
SNÖDR.
'Kär - lek-en' vin ner du, jag skän - ker dig he - la
8va
1284
Snödrottningen skrattar.
SNÖDR.
värl - den och ett par skrid-skor.
(8)

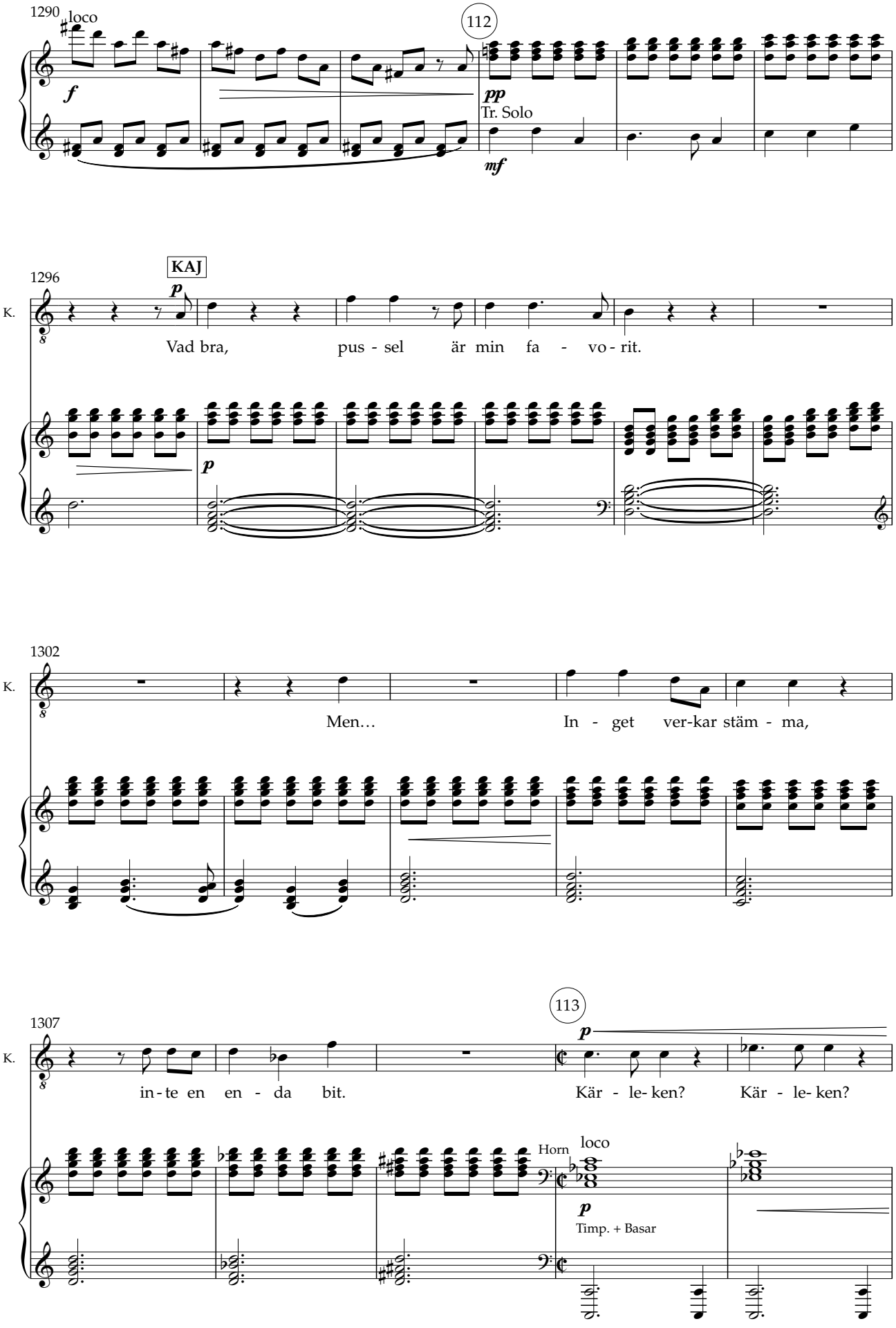
1290
loco
f
112
pp
Tr. Solo
mf
1296
KAJ
p
K.
Vad bra, pus - sel är min fa - vo - rit.
p
1302
K.
Men… In - get ver-kar stäm - ma,
1307
113
p
K.
in - te en en - da bit.
Kär - le- ken?
Kär - le- ken?
Horn
loco
p
Timp. + Basar

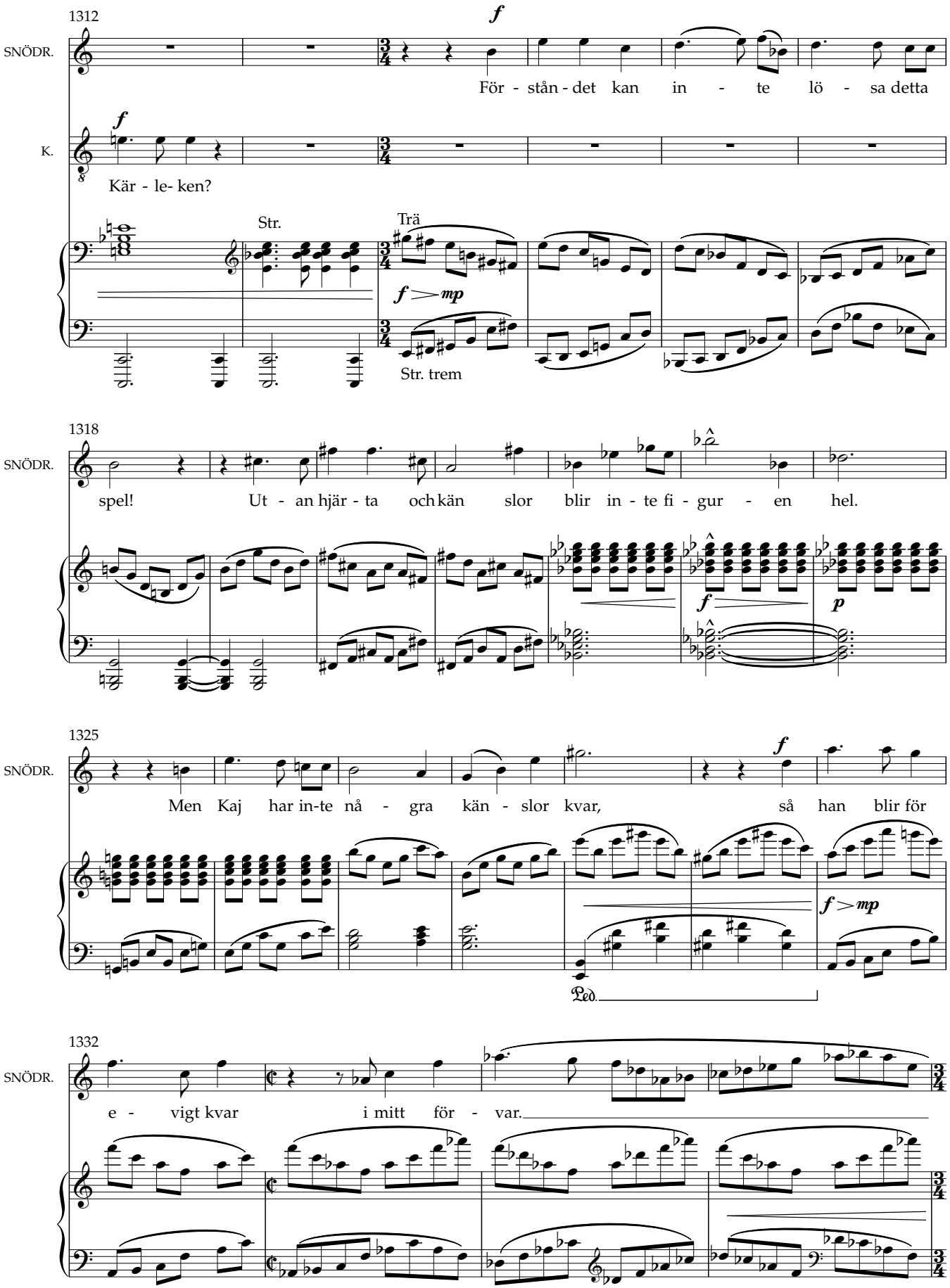
1312
SNÖDR.
K.
För - stån - det kan in - te lö - sa detta
Kär - le- ken?
Str.
Trä
Str. trem
1318
spel! Ut - an hjär - ta och kän slor blir in - te fi - gur - en hel.
1325
Men Kaj har in-te nå - gra kän - slor kvar, så han blir för
Ped.
1332
e - vigt kvar i mitt för - var.

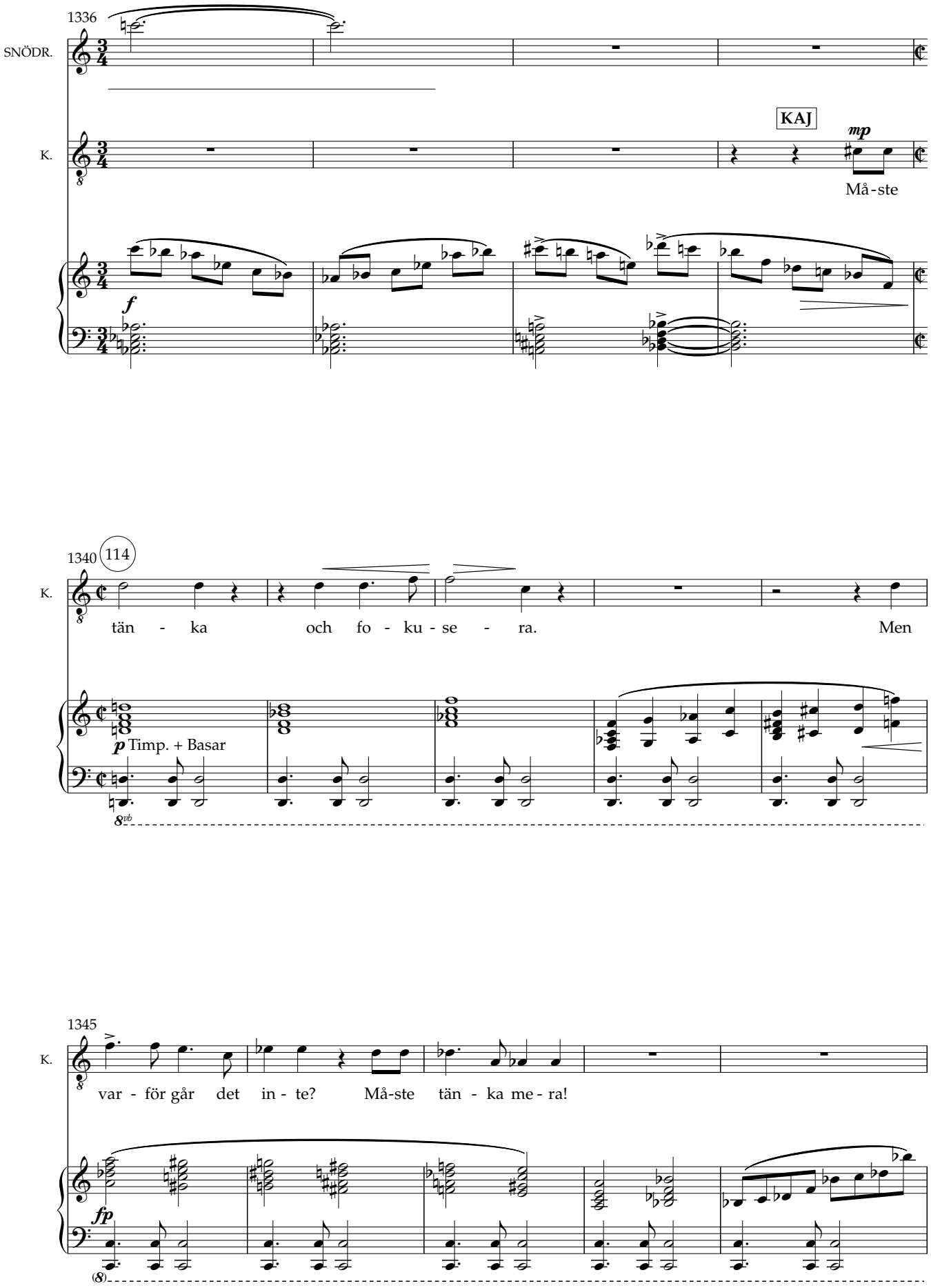
1336
SNÖDR.
K.
KAJ
mp
Må - ste
f
1340
114
K.
tän - ka och fo - ku - se - ra. Men
p Timp. + Basar
8vb
1345
K.
var - för går det in - te? Må-ste tän - ka me - ra!
fp
(8)

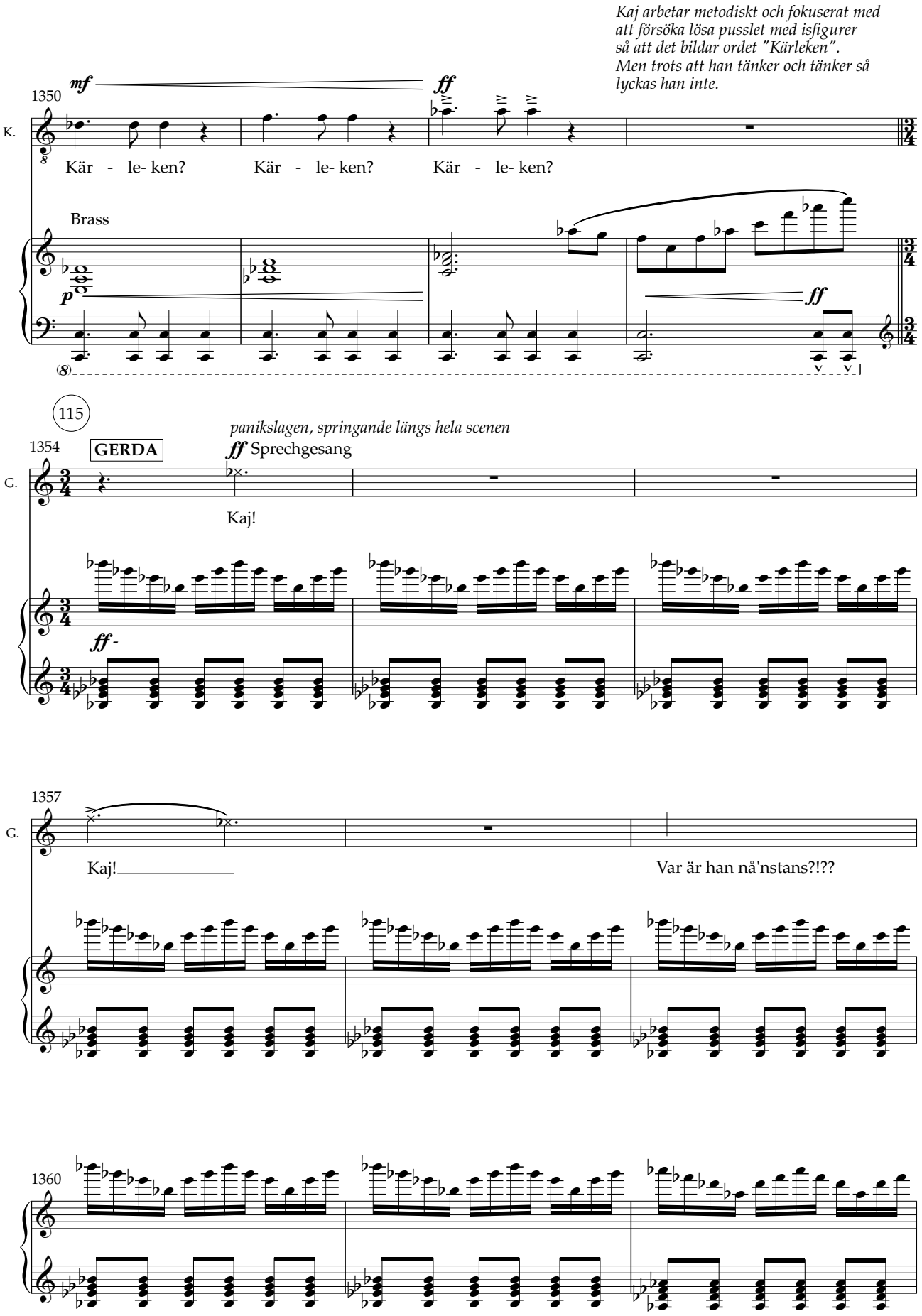
Kaj arbetar metodiskt och fokuserat med att försöka lösa pusslet med isfigurer så att det bildar ordet "Kärleken". Men trots att han tänker och tänker så lyckas han inte.
1350
mf
ff
K.
Kär - le- ken?
Kär - le- ken?
Kär - le- ken?
Brass
p
ff
115
panikslagen, springande längs hela scenen
1354
GERDA
ff Sprechgesang
G.
Kaj!
ff
1357
G.
Kaj!
Var är han nå'nstans?!??
1360

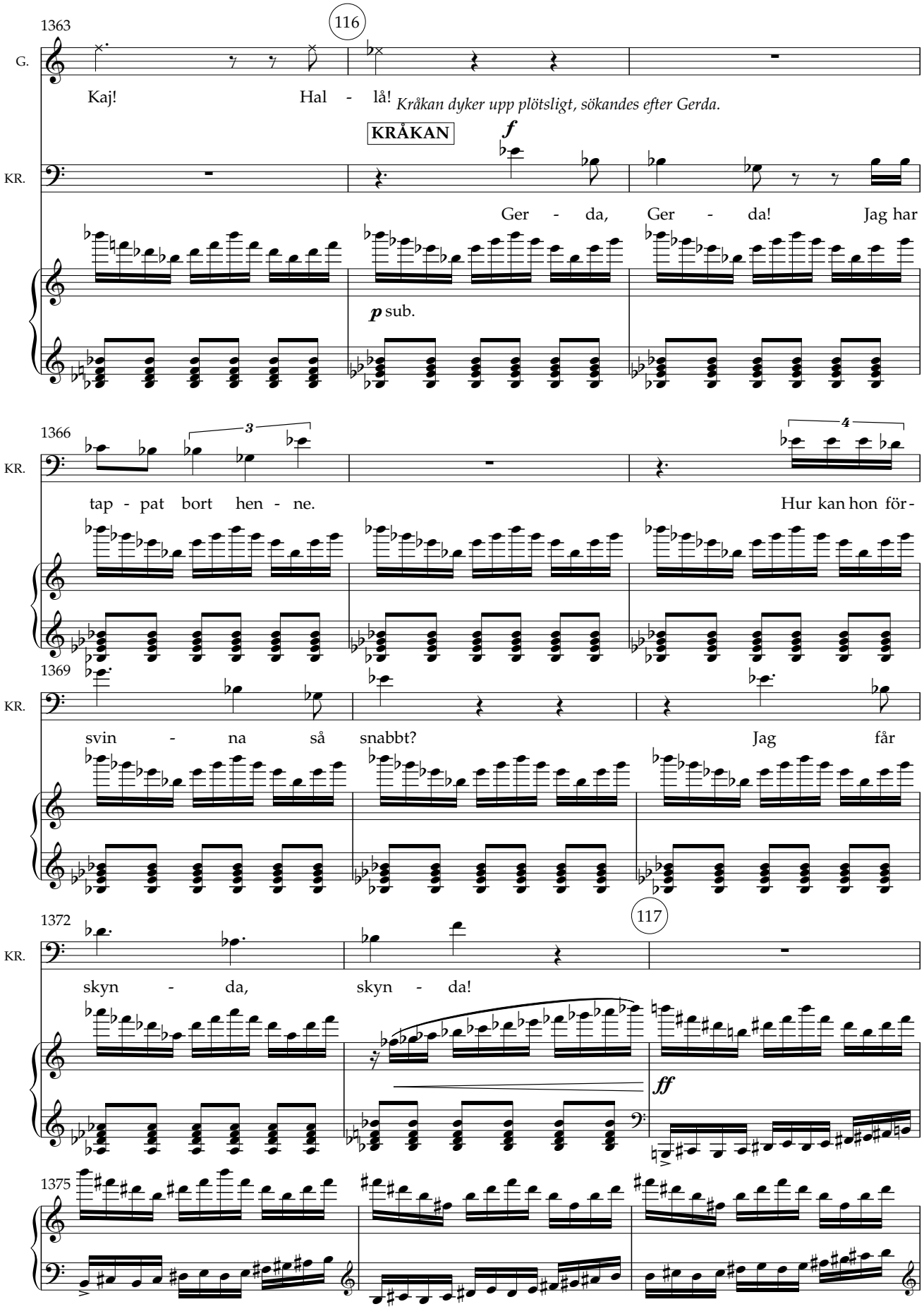
1363
116
G.
Kaj! Hal - lå!
Kråkan dyker upp plötsligt, sökandes efter Gerda.
KRÅKAN
f
KR.
Ger - da, Ger - da! Jag har
p sub.
1366
3
4
KR.
tap - pat bort hen - ne.
Hur kan hon för -
1369
KR.
svin - na så snabbt?
Jag får
1372
117
KR.
skyn - da, skyn - da!
ff
1375

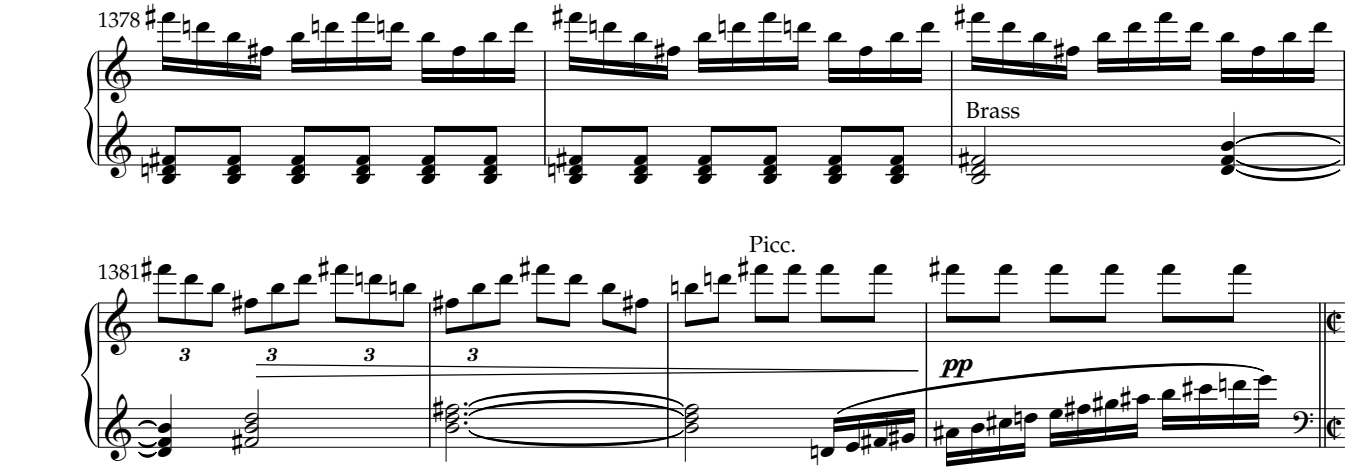

Gerda färdas nu genom skogen i guldvagnen. Rövarkärringen och hennes rövare sover utanför sitt rövarnäste.
attacca Scen 10
Parallellt – i annan ljusvärld ser vi Snödrottningen. Hon iakttar skeendet via det som är kvar av spegeln.

SCEN 10

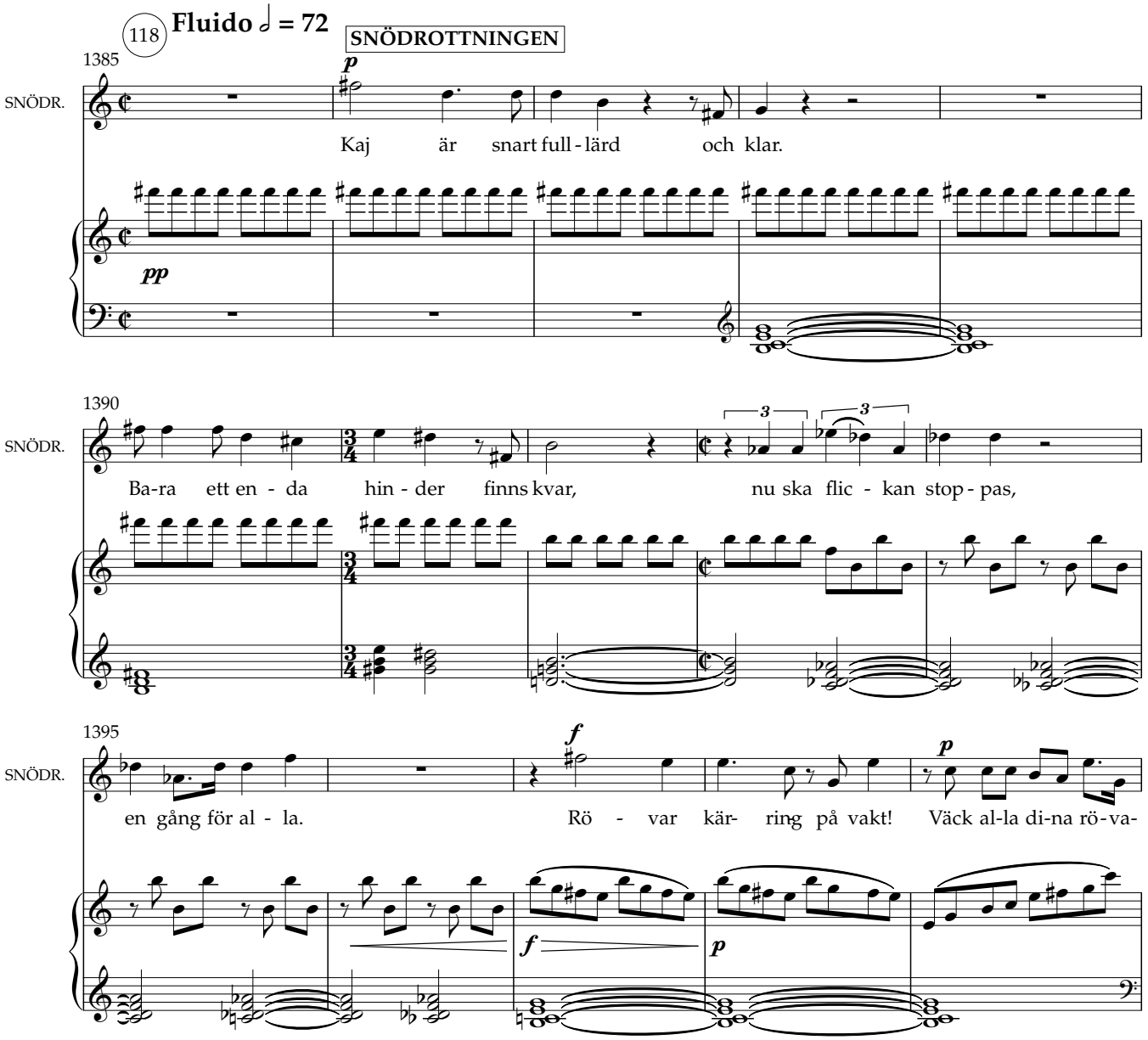

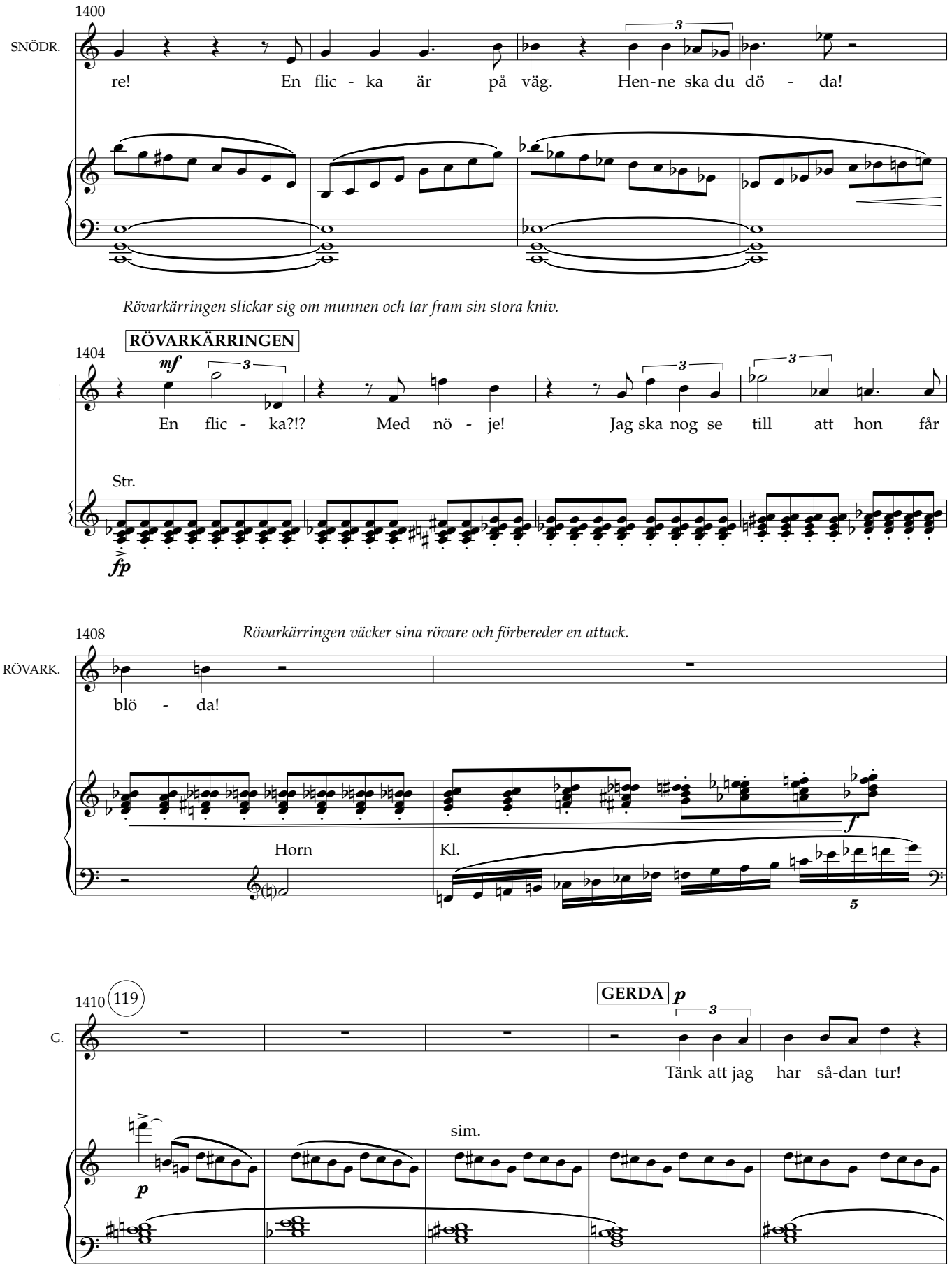
1400
SNÖDR.
re! En flic - ka är på väg. Hen-ne ska du dö - da!
Rövarkärringen slickar sig om munnen och tar fram sin stora kniv.
RÖVARKÄRRINGEN
1404
mf
En flic - ka?!? Med nö - je! Jag ska nog se till att hon får
Str.
fp
1408
Rövarkärringen väcker sina rövare och förbereder en attack.
RÖVARK.
blö - da!
Horn
Kl.
f
5
1410
119
G.
GERDA
p
Tänk att jag har så-dan tur!
sim.
p

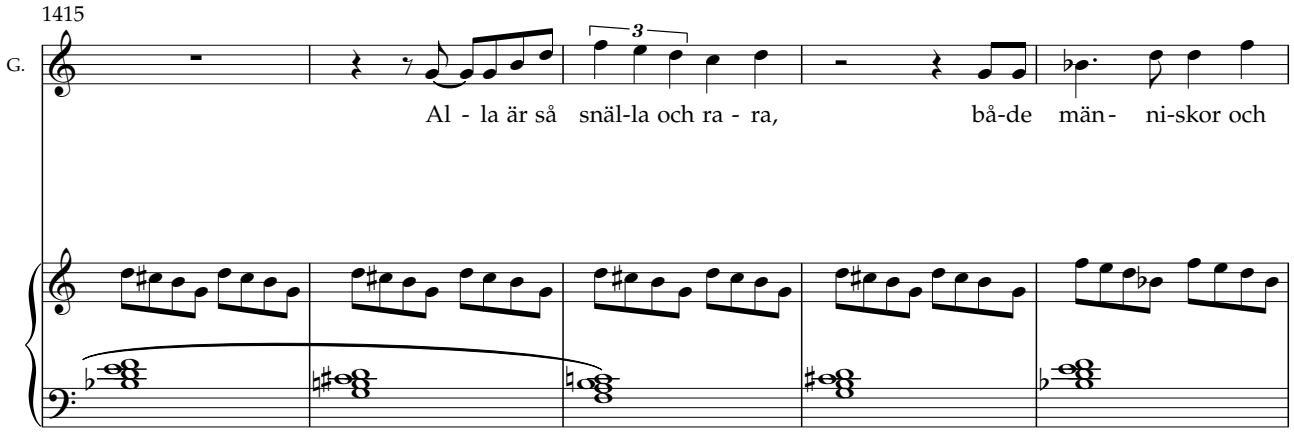

Rövarkärringen som legat i bakhåll i skogen visslar en signal till sina rövare som hoppar fram från träden och attackerar vagnen.

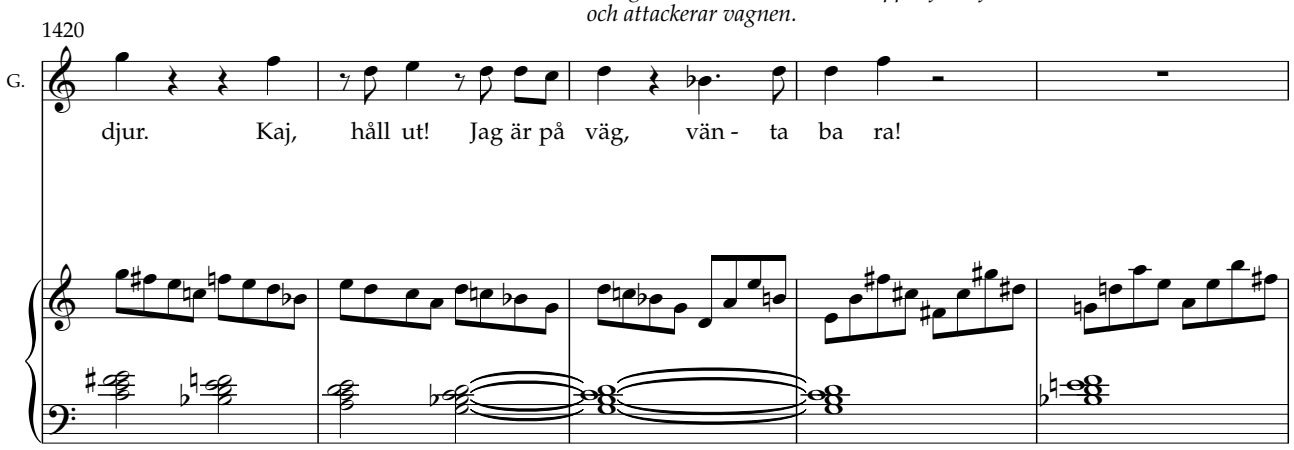

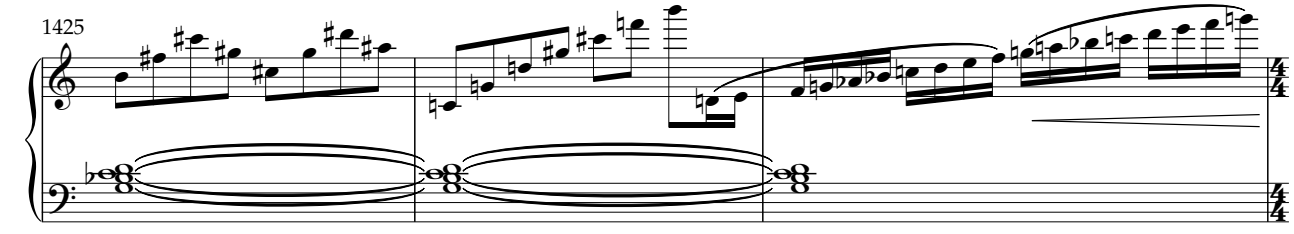

120 **Tempo giusto** ♩ = 124

RÖVARKÄRRINGEN

1428

RÖVARK.

ff

At - tack!!

ff *pp* *sffz*

Rövarna slår sönder vagnen och samlar bitarna på hög i takt med musiken.

RÖVARNA

ff som rocksångare!

1430

RÖVARNA

Hej hå! Ha-ha-ha! Hej hå! Ha-ha-ha! Hej hå! Ha-ha-ha! Hej hå! Ha-ha-ha!

ff *mf*

1434

RÖVARNA

Guld! Guld Ha-ha-ha! Dö - da! Ha-ha-ha! Dö - da! Ha-ha-ha! Dö - da! Ha-ha-ha!

Rövarkärringen drar i Gerda och dansar en tango.

Tempo del Tango Argentino

121 **RÖVARKÄRRINGEN**

1438

f sarkastisk!

RÖVARK. A - ha! En prin ses sa! Hit med dig!

RÖVARNA Hej!

fp ***f*** ***mp*** ***ff*** subito

1443

f

RÖVARK. Åh har man sett! God som ett lamm

mf

1447

RÖVARK. In - te fy skam! mums på ett grill - spett!

tr

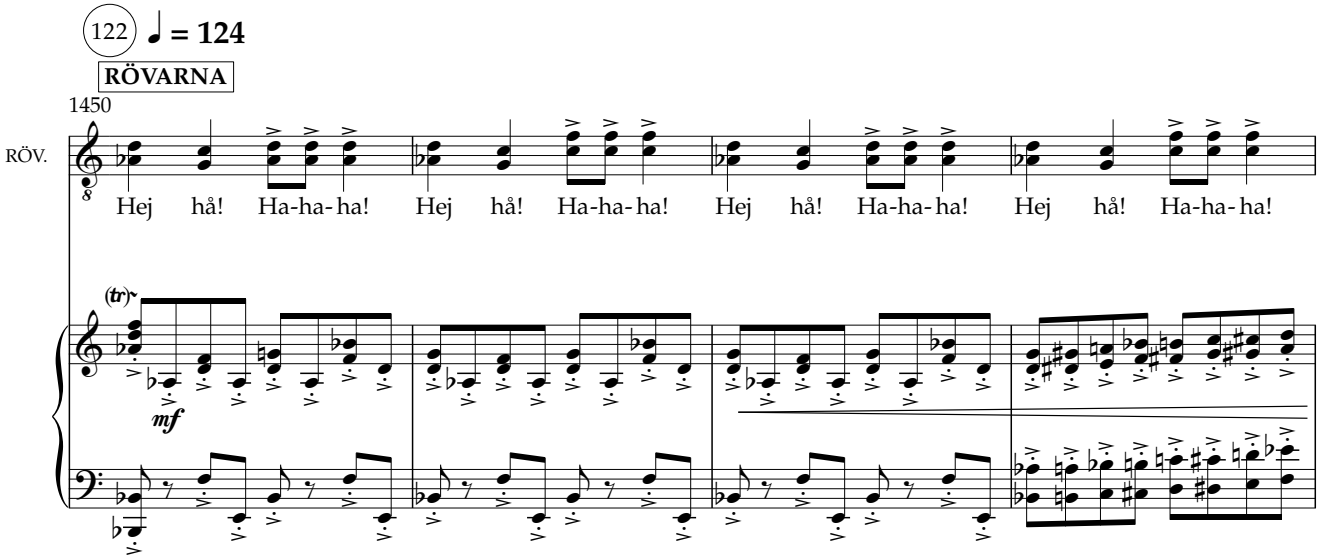
122
♩ = 124
RÖVARNA
1450
RÖV.
Hej hå! Ha-ha-ha! Hej hå! Ha-ha-ha! Hej hå! Ha-ha-ha! Hej hå! Ha-ha-ha!
(tr)
mf

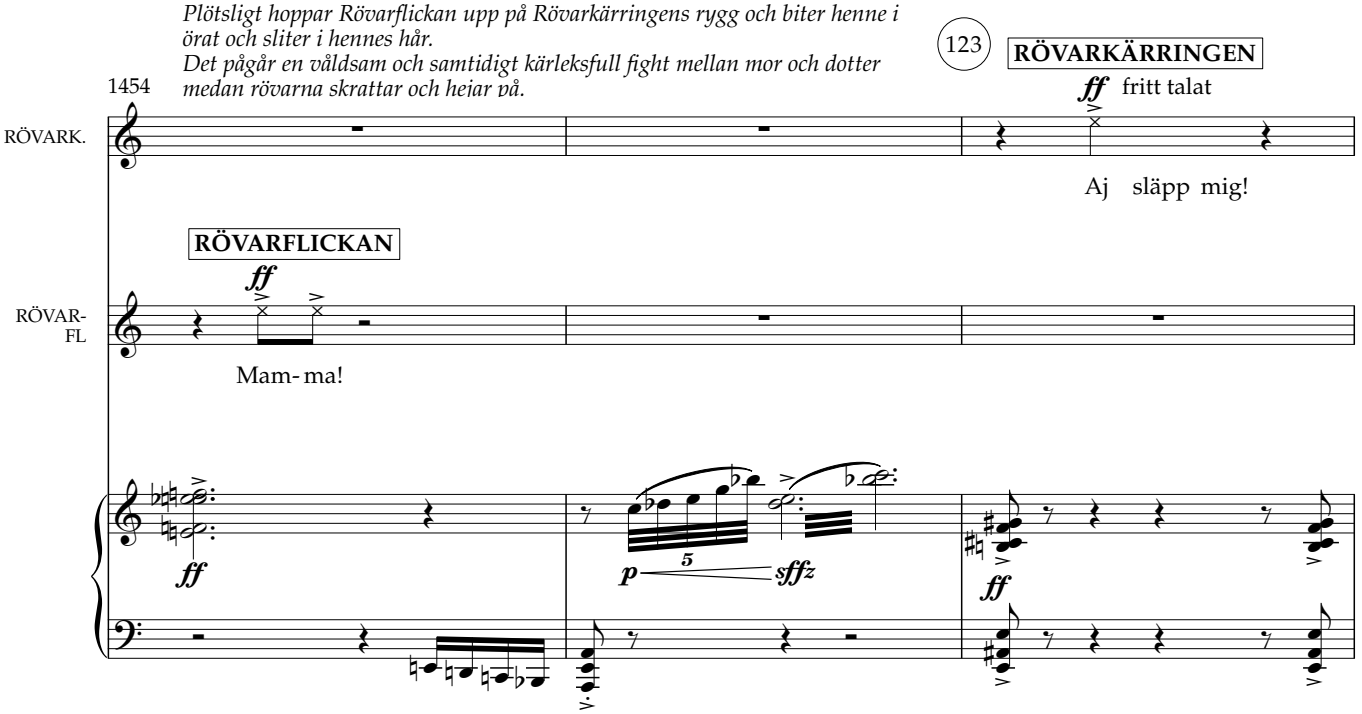
Plötsligt hoppar Rövarflickan upp på Rövarkärringens rygg och biter henne i örat och sliter i hennes hår.
Det pågår en våldsam och samtidigt kärleksfull fight mellan mor och dotter medan rövarna skrattar och heiar på.
123
RÖVARKÄRRINGEN
1454
RÖVARK.
ff fritt talat
Aj släpp mig!
RÖVARFLICKAN
RÖVAR-FL
ff
Mam-ma!
ff
p
5
sffz
ff

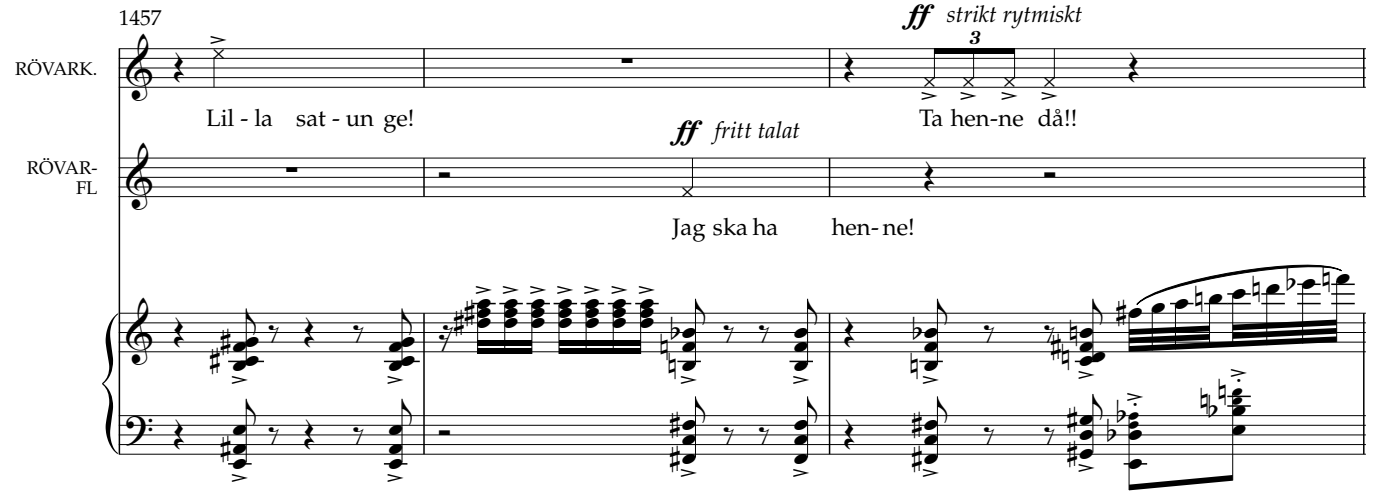

RÖVARNA tjoar, tjimmar efter musiken.
Plockar våldsamt sönder vagnen,
kastar väskor till varandra, förödmjukar Gerda
och slänger runt henne mellan sig.

Rövarslagsmål

(2 + 2 + 3)

RÖVARNA

124 *f brutalt, chanting likt en "ketchak"-kör.*

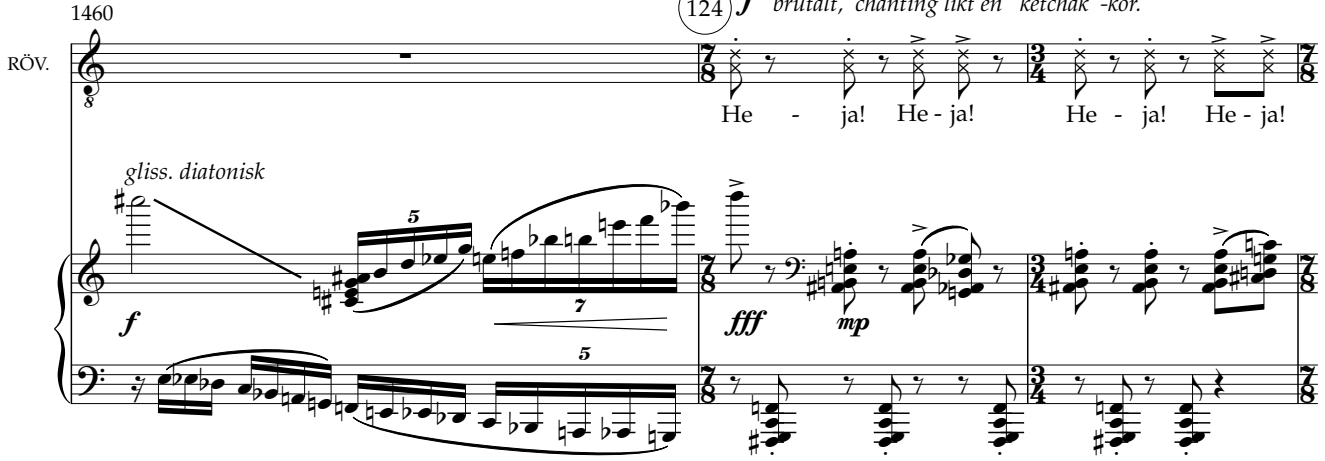

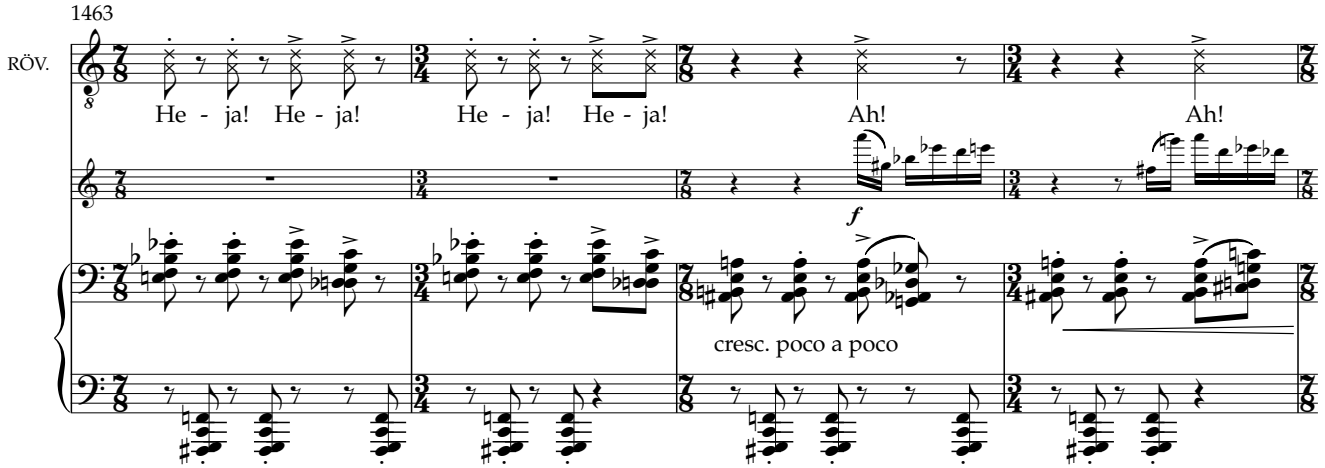

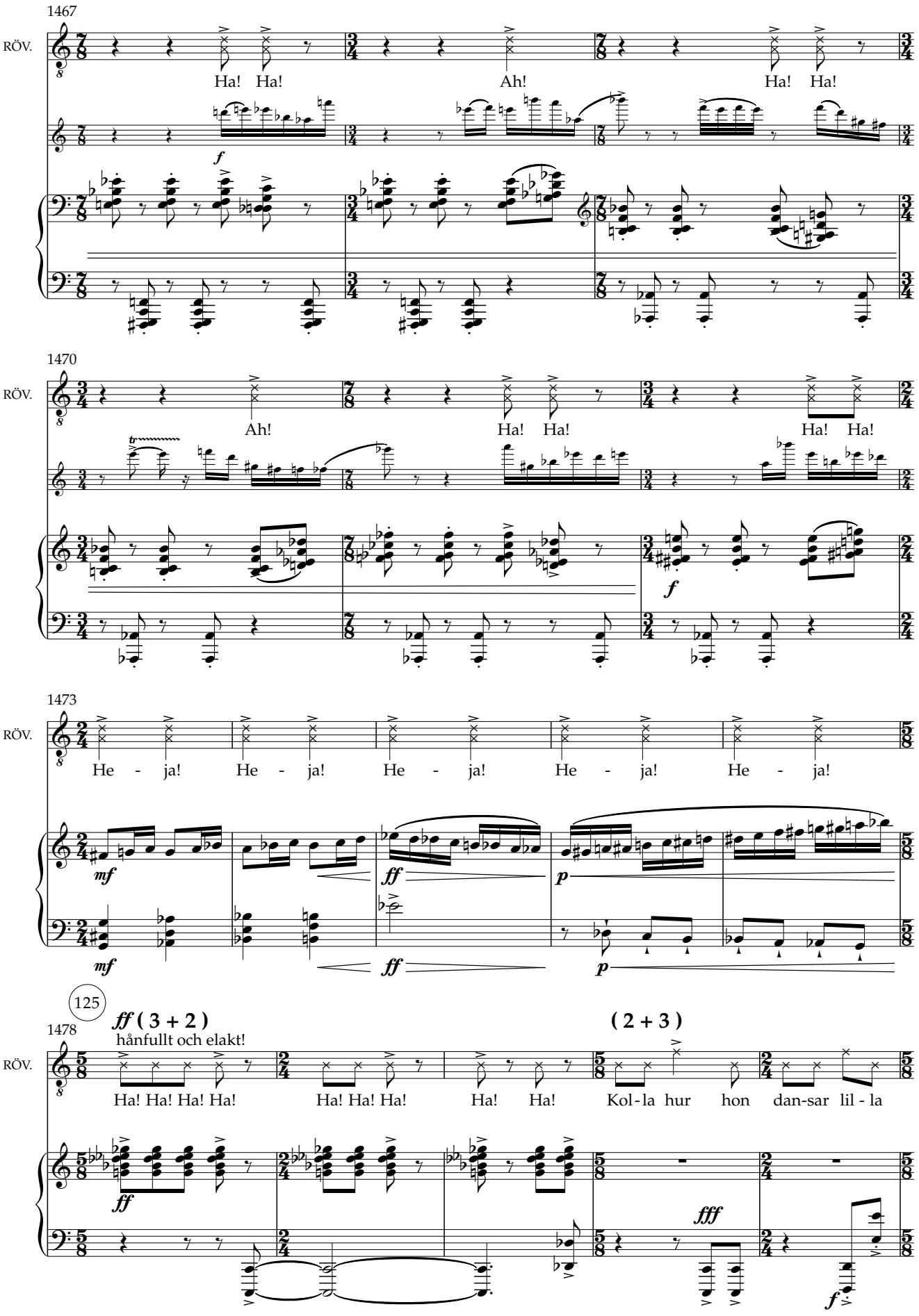
1467
RÖV.
Ha! Ha!
Ah!
Ha! Ha!
f
1470
RÖV.
Ah!
Ha! Ha!
Ha! Ha!
f
1473
RÖV.
He - ja! He - ja! He - ja! He - ja! He - ja!
mf
ff
p
125
1478
ff (3 + 2)
hånfullt och elakt!
(2 + 3)
RÖV.
Ha! Ha! Ha! Ha!
Ha! Ha! Ha!
Ha! Ha!
Kol - la hur hon dan - sar lil - la
ff
fff
f

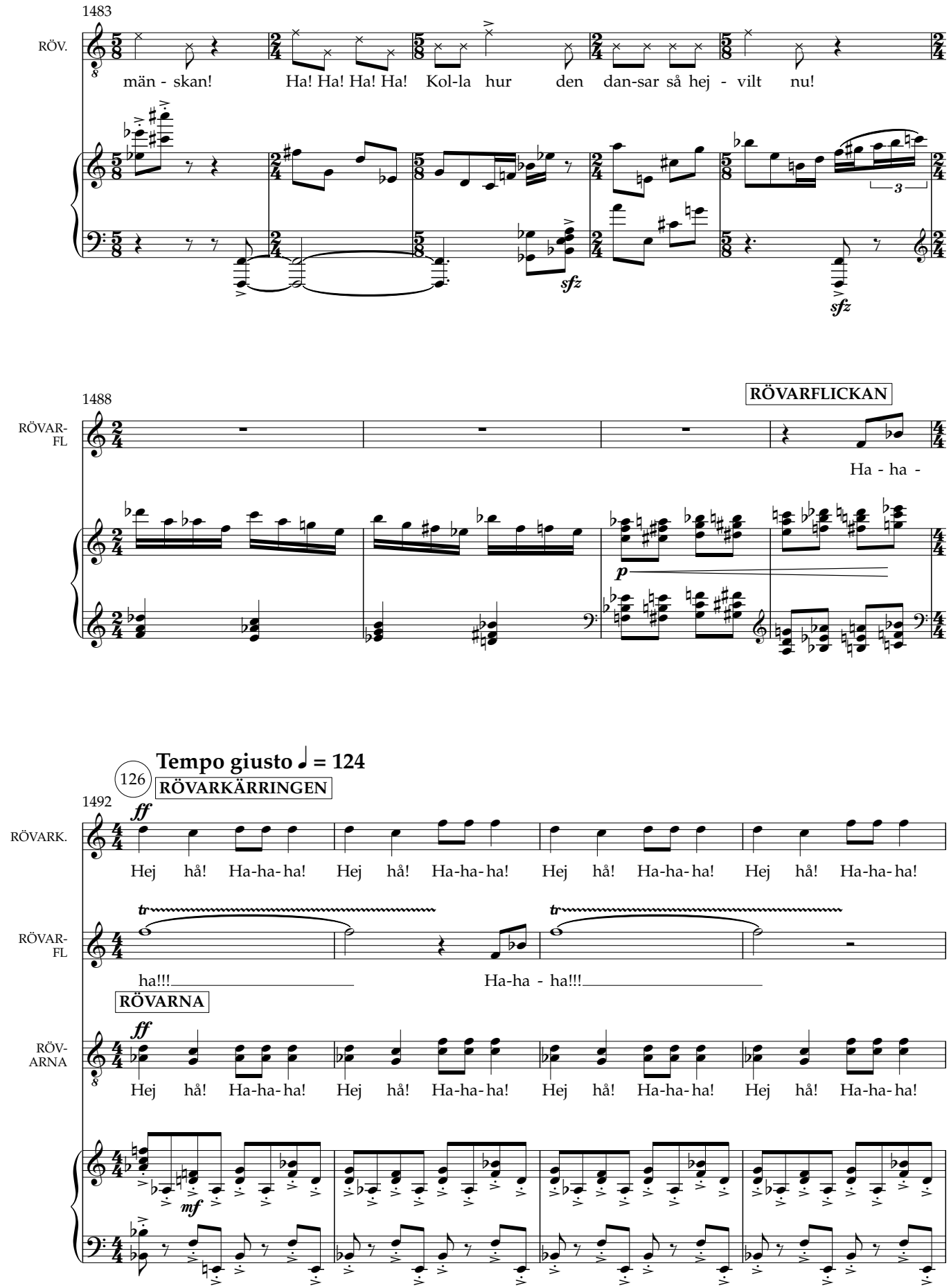
1483
RÖV.
män - skan! Ha! Ha! Ha! Ha! Kol-la hur den dan-sar så hej - vilt nu!
sfz
sfz
1488
RÖVARFLICKAN
RÖVAR-FL
Ha - ha -
p
Tempo giusto ♩ = 124
126
RÖVARKÄRRINGEN
1492
RÖVARK.
ff
Hej hå! Ha-ha-ha! Hej hå! Ha-ha-ha! Hej hå! Ha-ha-ha! Hej hå! Ha-ha-ha!
tr
tr
RÖVAR-FL
ha!!! Ha-ha - ha!!!
RÖVARNA
RÖV-ARNA
ff
Hej hå! Ha-ha-ha! Hej hå! Ha-ha-ha! Hej hå! Ha-ha-ha! Hej hå! Ha-ha-ha!
mf

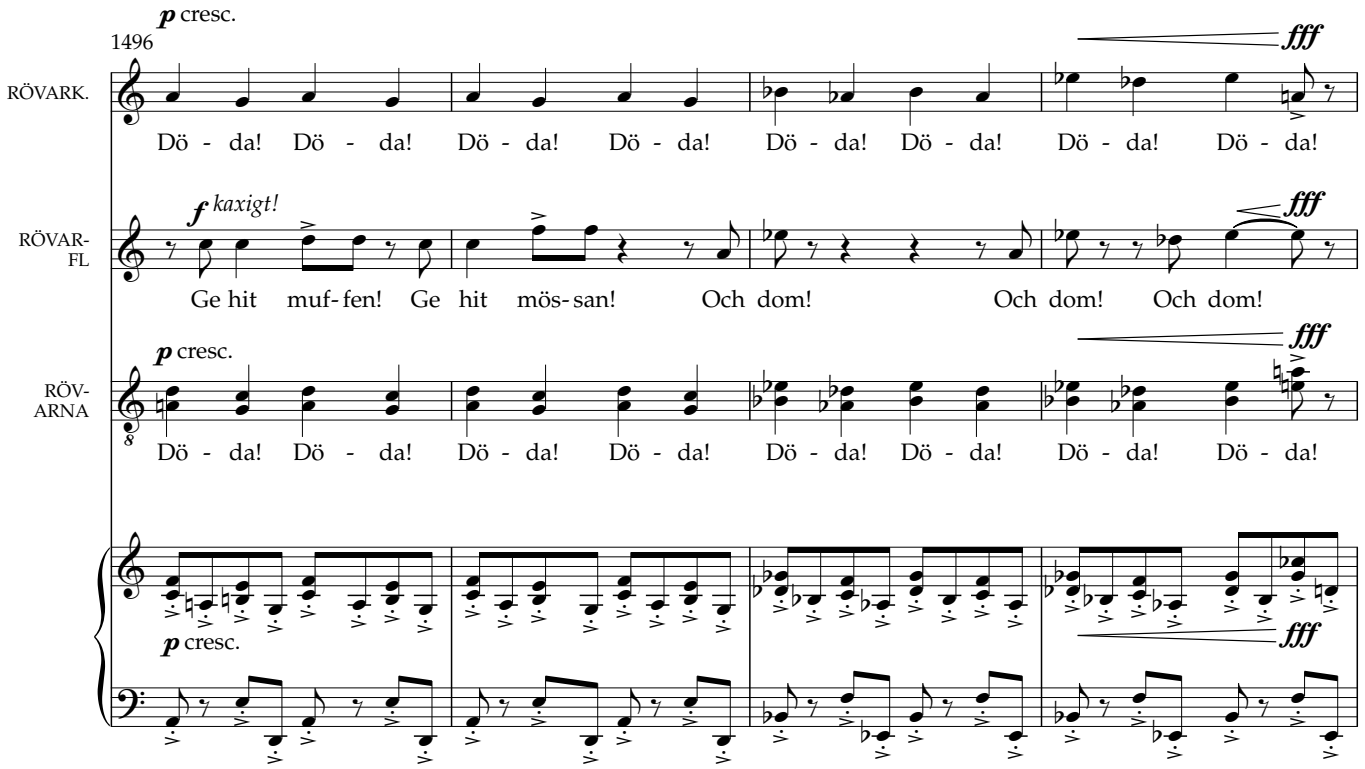
1496
RÖVARK.
RÖVAR-FL
RÖV-ARNA
p cresc.
fff
f kaxigt!
Dö - da! Dö - da! Dö - da! Dö - da! Dö - da! Dö - da! Dö - da! Dö - da!
Ge hit muf-fen! Ge hit mös-san! Och dom! Och dom! Och dom!

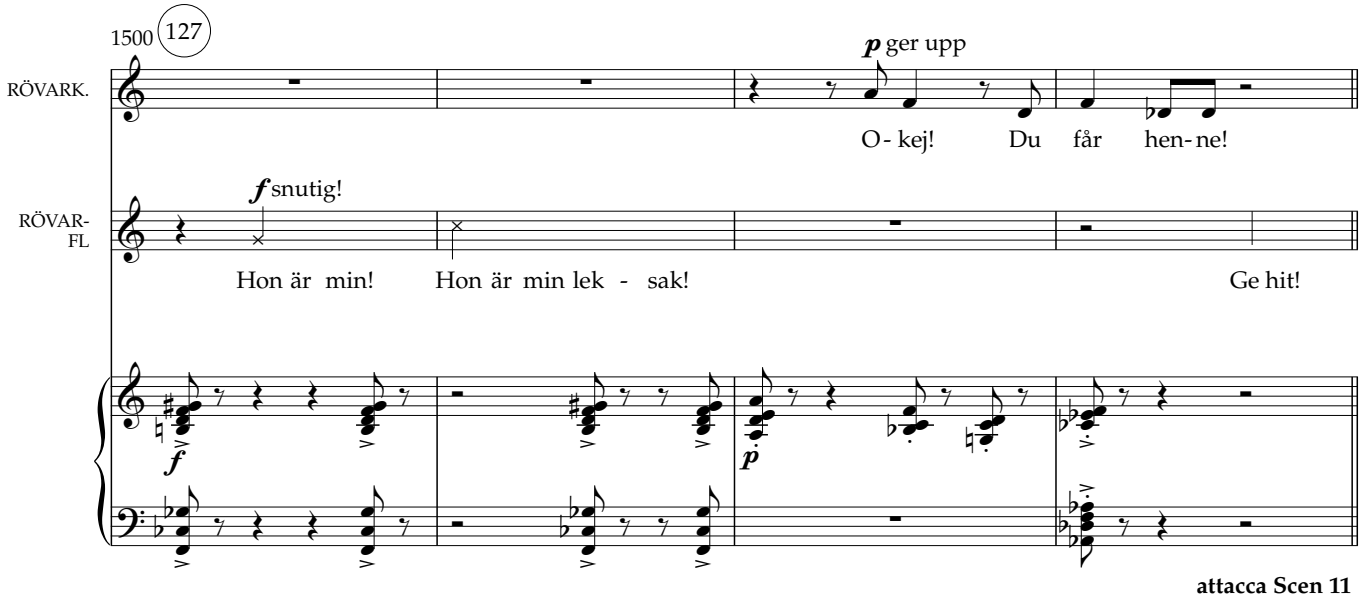
1500
127
RÖVARK.
RÖVAR-FL
p ger upp
f snutig!
O-kej! Du får hen-ne!
Hon är min! Hon är min lek - sak! Ge hit!
attacca Scen 11

SCEN 11

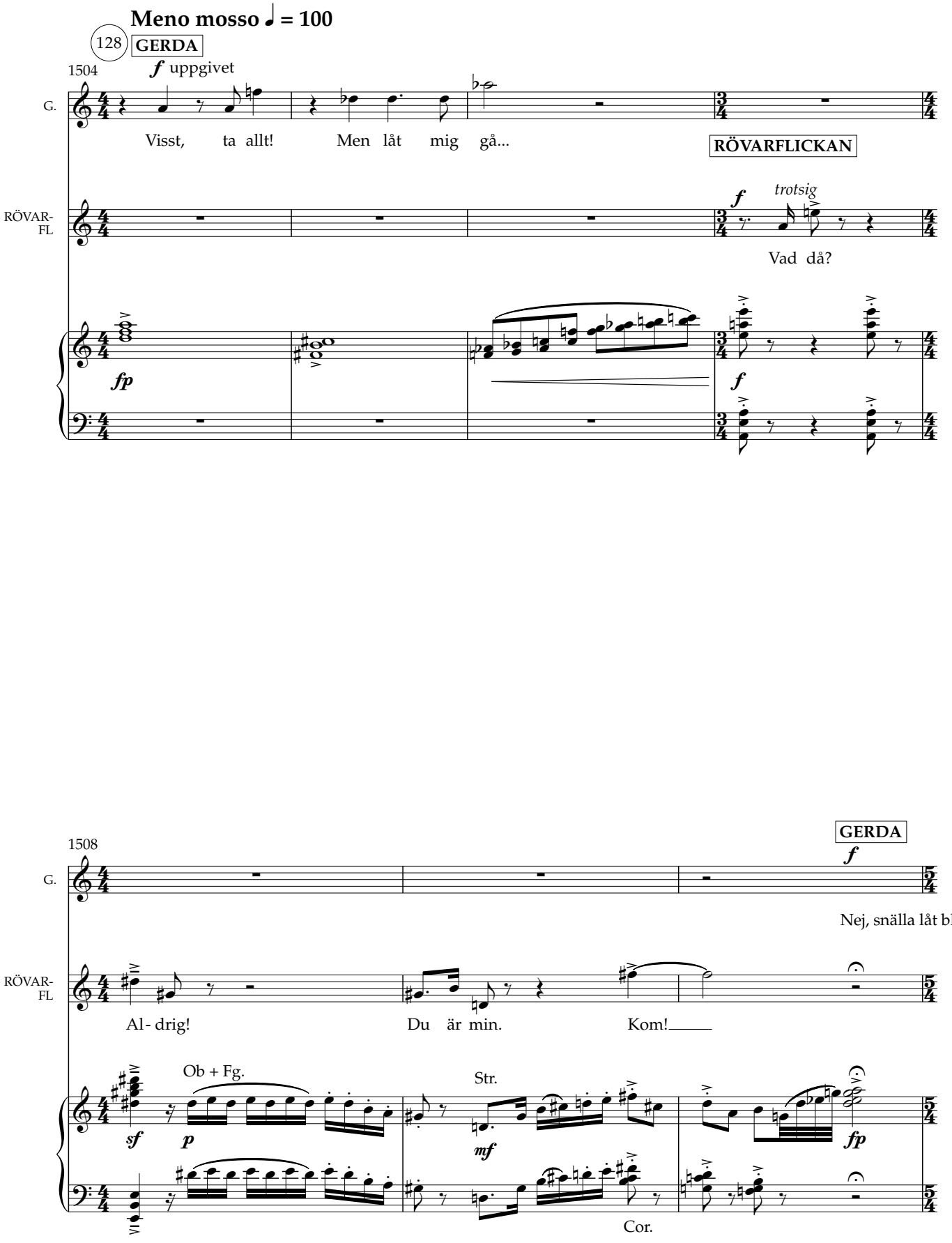
Meno mosso ♩ = 100
128
GERDA
1504
f uppgivet
G.
Visst, ta allt! Men låt mig gå...
RÖVARFLICKAN
RÖVAR-FL
f
trotsig
Vad då?
fp
f
1508
GERDA
f
Nej, snälla låt bli…
Al- drig! Du är min. Kom!
Ob + Fg.
Str.
sf
p
mf
fp
Cor.

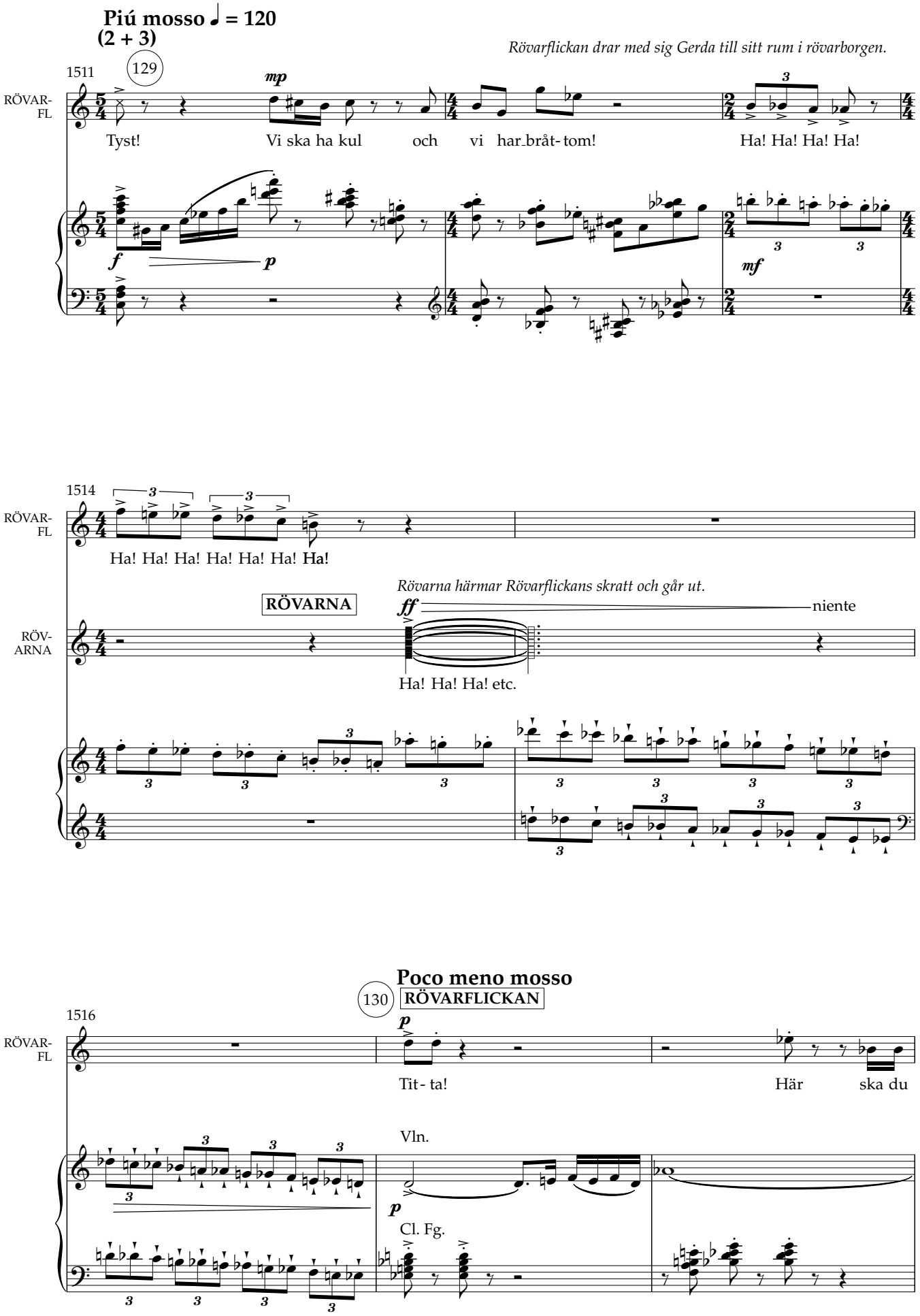
Piú mosso ♩ = 120
(2 + 3)
Rövarflickan drar med sig Gerda till sitt rum i rövarborgen.
1511
129
RÖVAR-FL
mp
Tyst! Vi ska ha kul och vi har_bråt-tom! Ha! Ha! Ha! Ha!
f
p
mf
1514
RÖVAR-FL
Ha! Ha! Ha! Ha! Ha! Ha! Ha!
Rövarna härmar Rövarflickans skratt och går ut.
RÖVARNA
RÖV-ARNA
ff
niente
Ha! Ha! Ha! etc.
Poco meno mosso
130
RÖVARFLICKAN
1516
RÖVAR-FL
p
Tit-ta! Här ska du
Vln.
p
Cl. Fg.

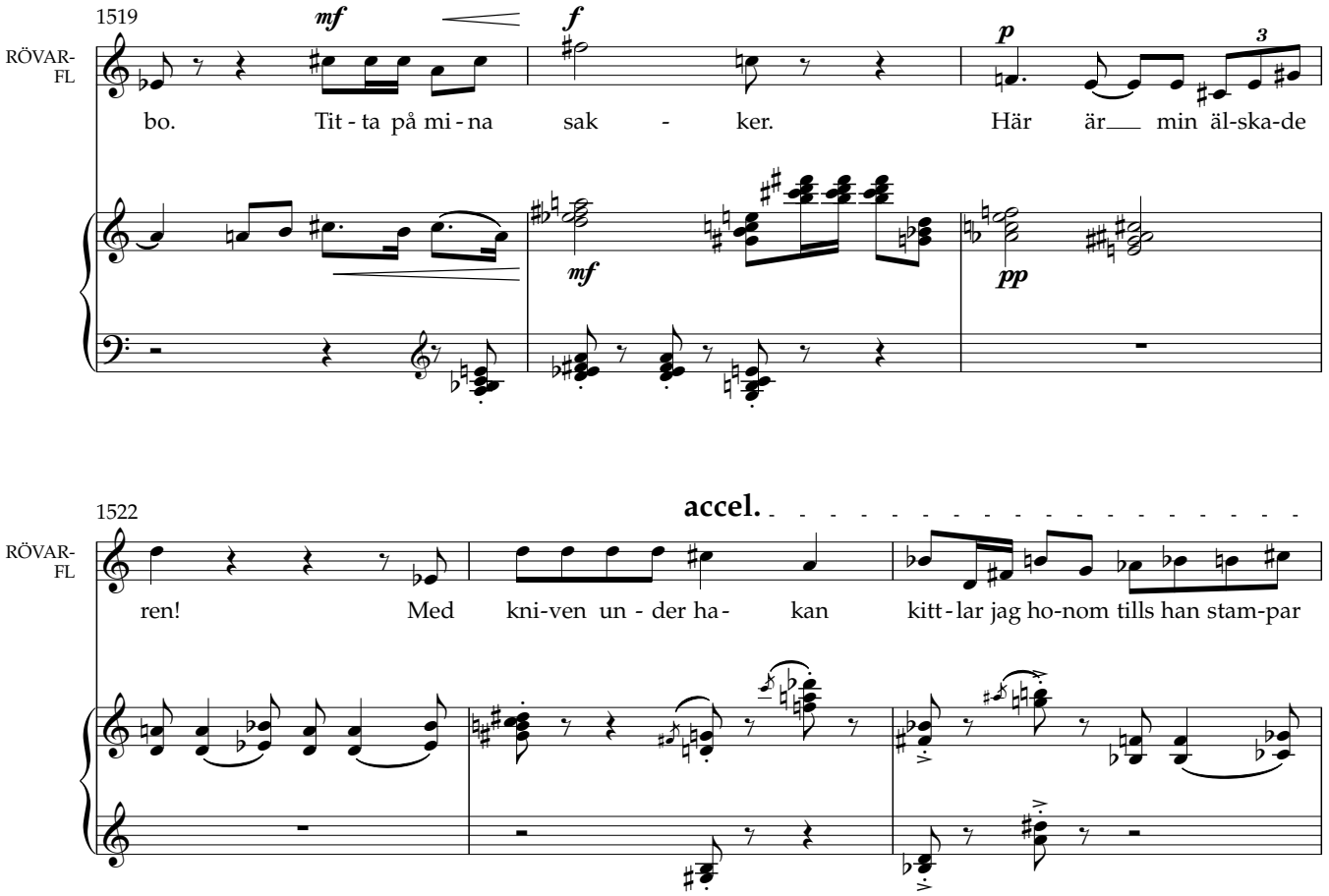

Rövarflickan kittlar Renen med kniven.
Renen slår förskräckt bakut.

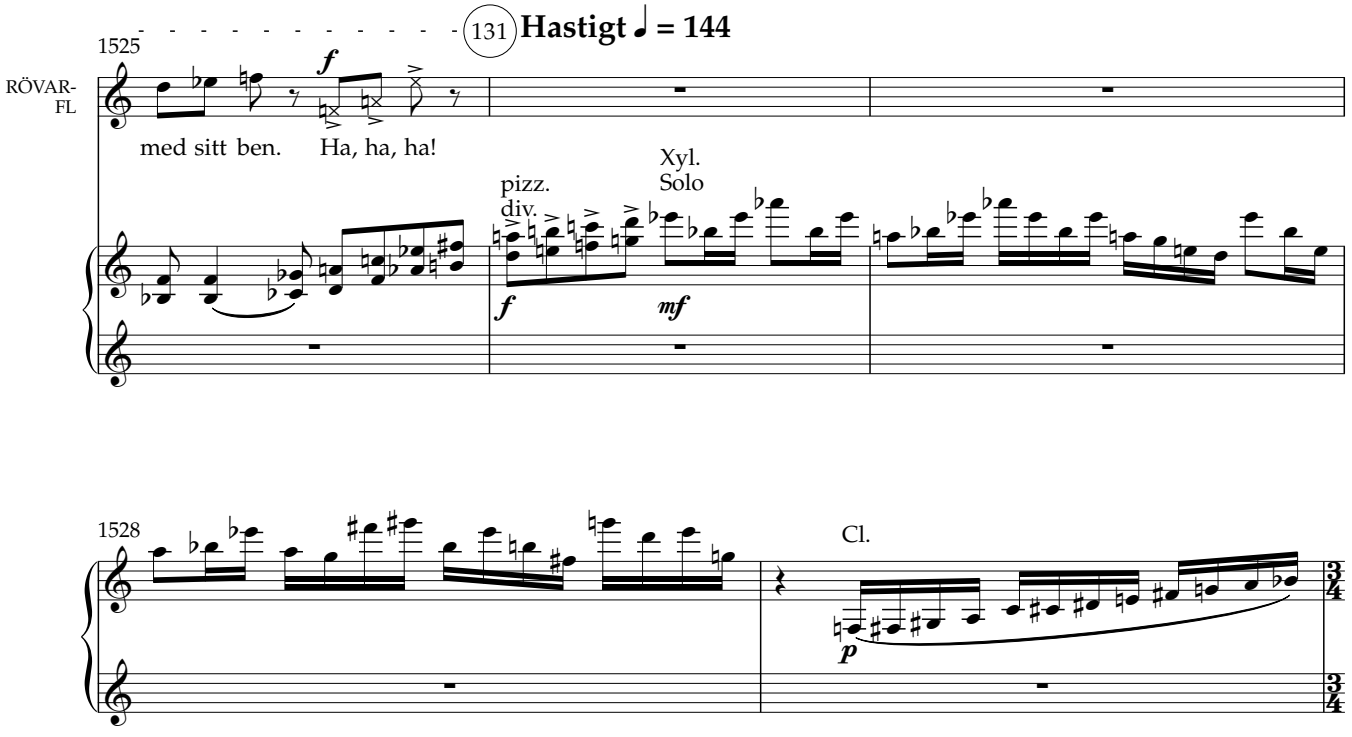

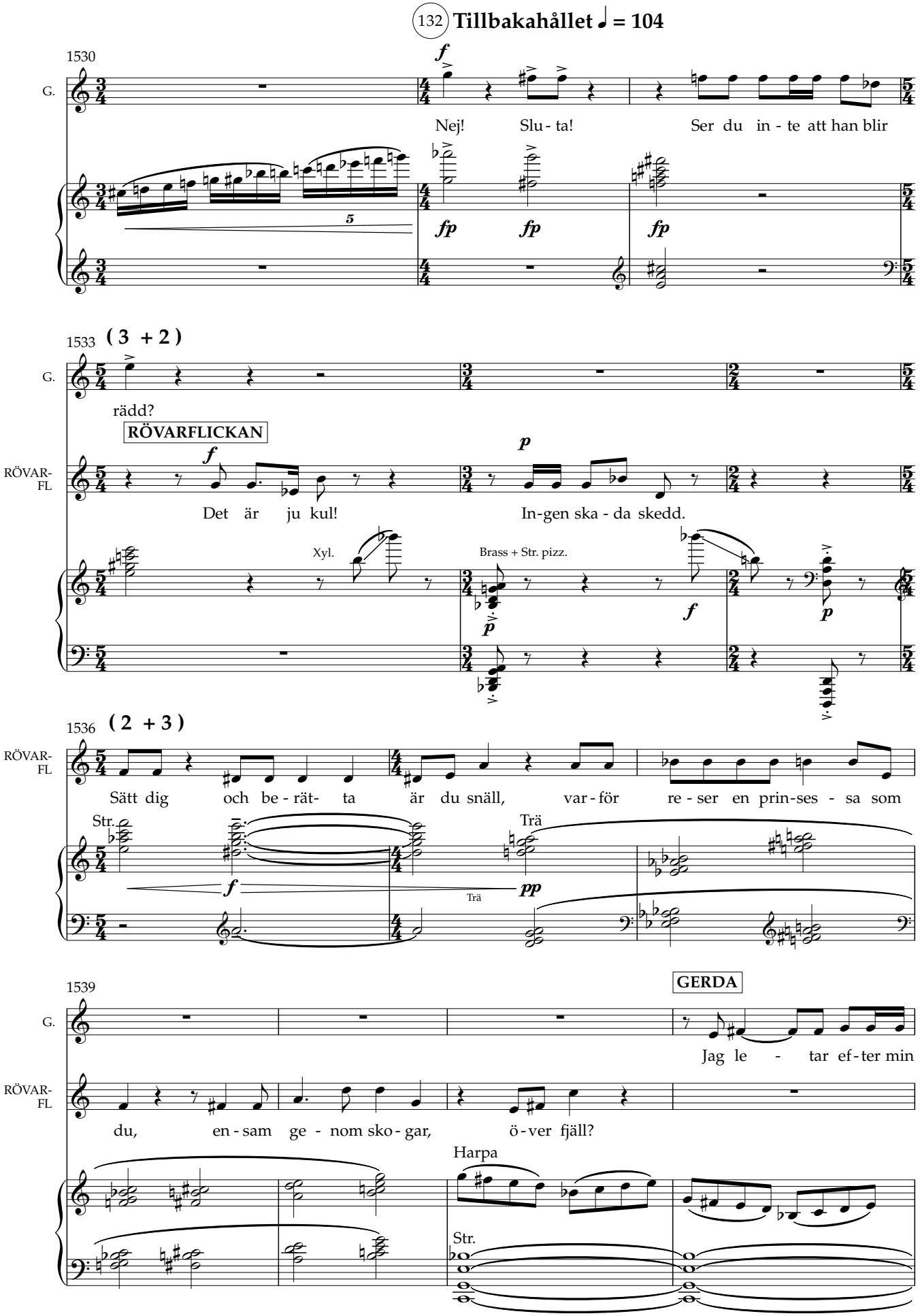
132 Tillbakahållet ♩ = 104
1530
G.
Nej! Slu - ta! Ser du in - te att han blir
1533 (3 + 2)
rädd?
RÖVARFLICKAN
RÖVAR-FL
Det är ju kul! In-gen ska - da skedd.
Xyl.
Brass + Str. pizz.
1536 (2 + 3)
Sätt dig och be - rät- ta är du snäll, var - för re - ser en prin-ses - sa som
Str.
Trä
1539
GERDA
Jag le - tar ef - ter min
du, en - sam ge - nom sko - gar, ö - ver fjäll?
Harpa
Str.

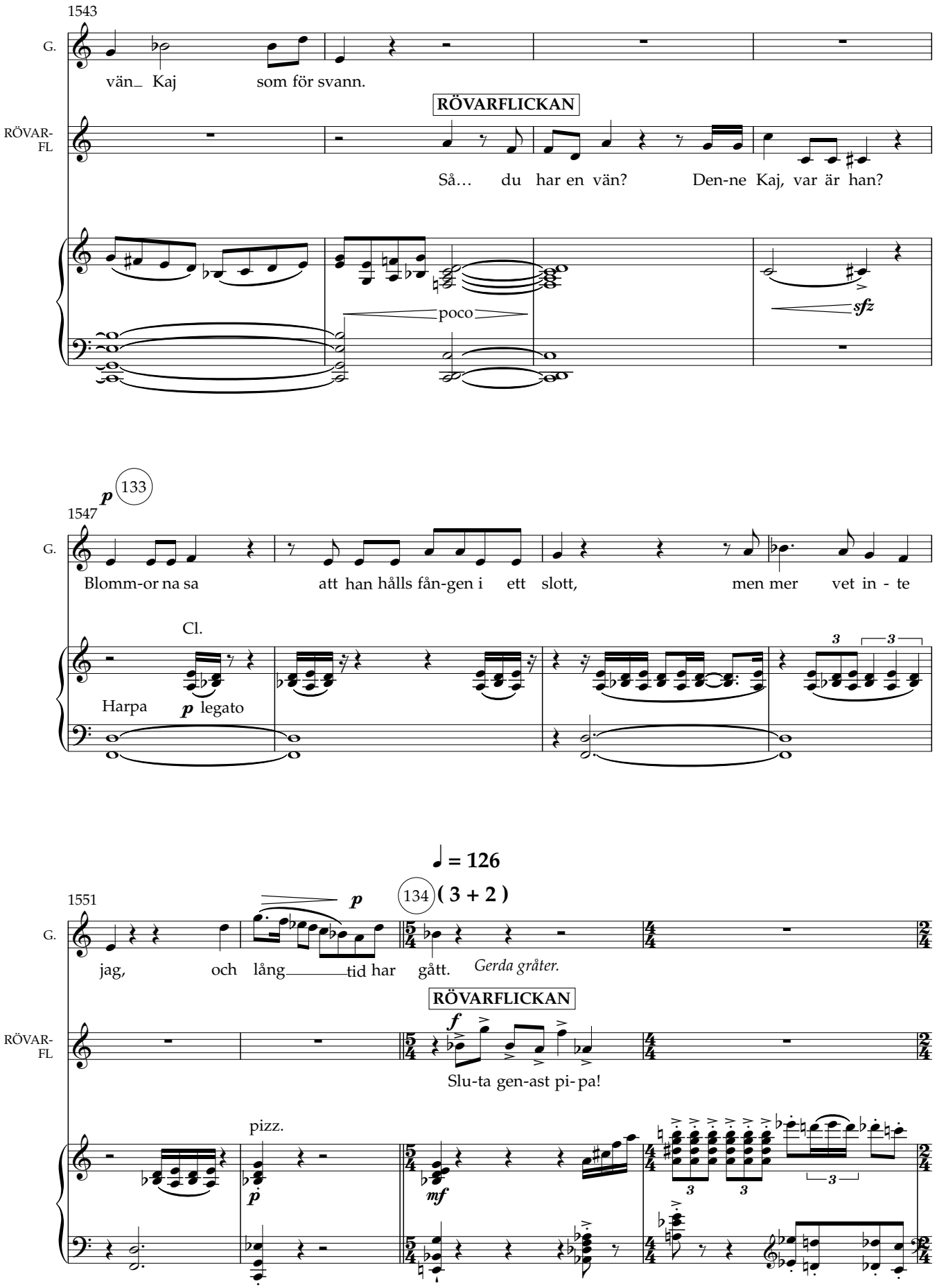
1543
G.
vän_ Kaj som för svann.
RÖVARFLICKAN
RÖVAR-FL
Så… du har en vän? Den-ne Kaj, var är han?
poco
sfz
p
133
1547
G.
Blomm-or na sa att han hålls fån-gen i ett slott, men mer vet in - te
Cl.
Harpa
p legato
3
3
♩ = 126
1551
134
(3 + 2)
p
G.
jag, och lång tid har gått.
Gerda gråter.
RÖVARFLICKAN
f
RÖVAR-FL
Slu-ta gen-ast pi- pa!
pizz.
p
mf
3
3
3

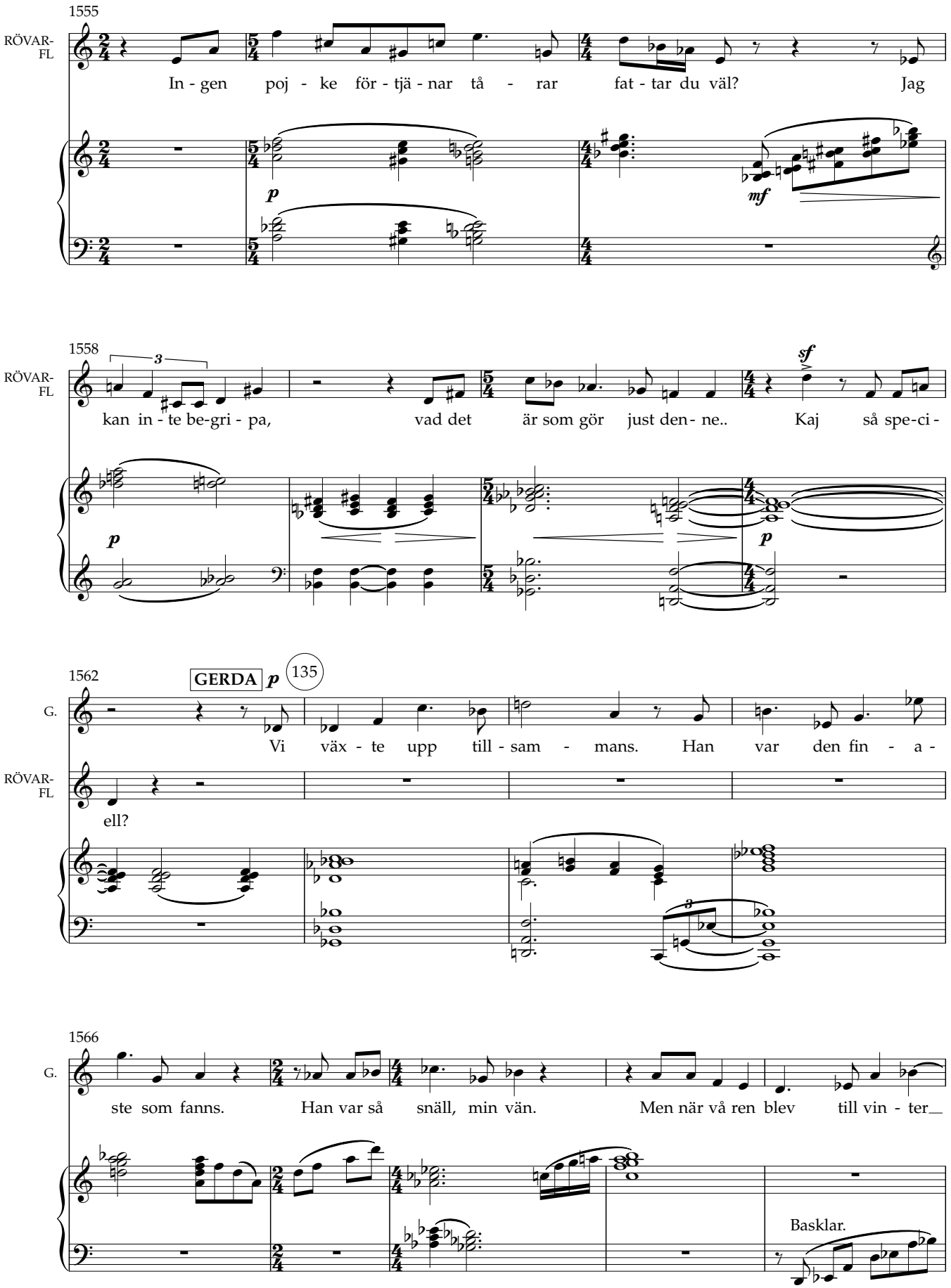
1555
RÖVAR-FL
In - gen poj - ke för - tjä - nar tå - rar fat - tar du väl? Jag
p
mf
1558
RÖVAR-FL
kan in - te be-gri - pa, vad det är som gör just den- ne.. Kaj så spe-ci -
sf
p
p
1562
GERDA p
135
G.
Vi växt - te upp till - sam - mans. Han var den fin - a -
RÖVAR-FL
ell?
1566
G.
ste som fanns. Han var så snäll, min vän. Men när vå ren blev till vin - ter
Basklar.

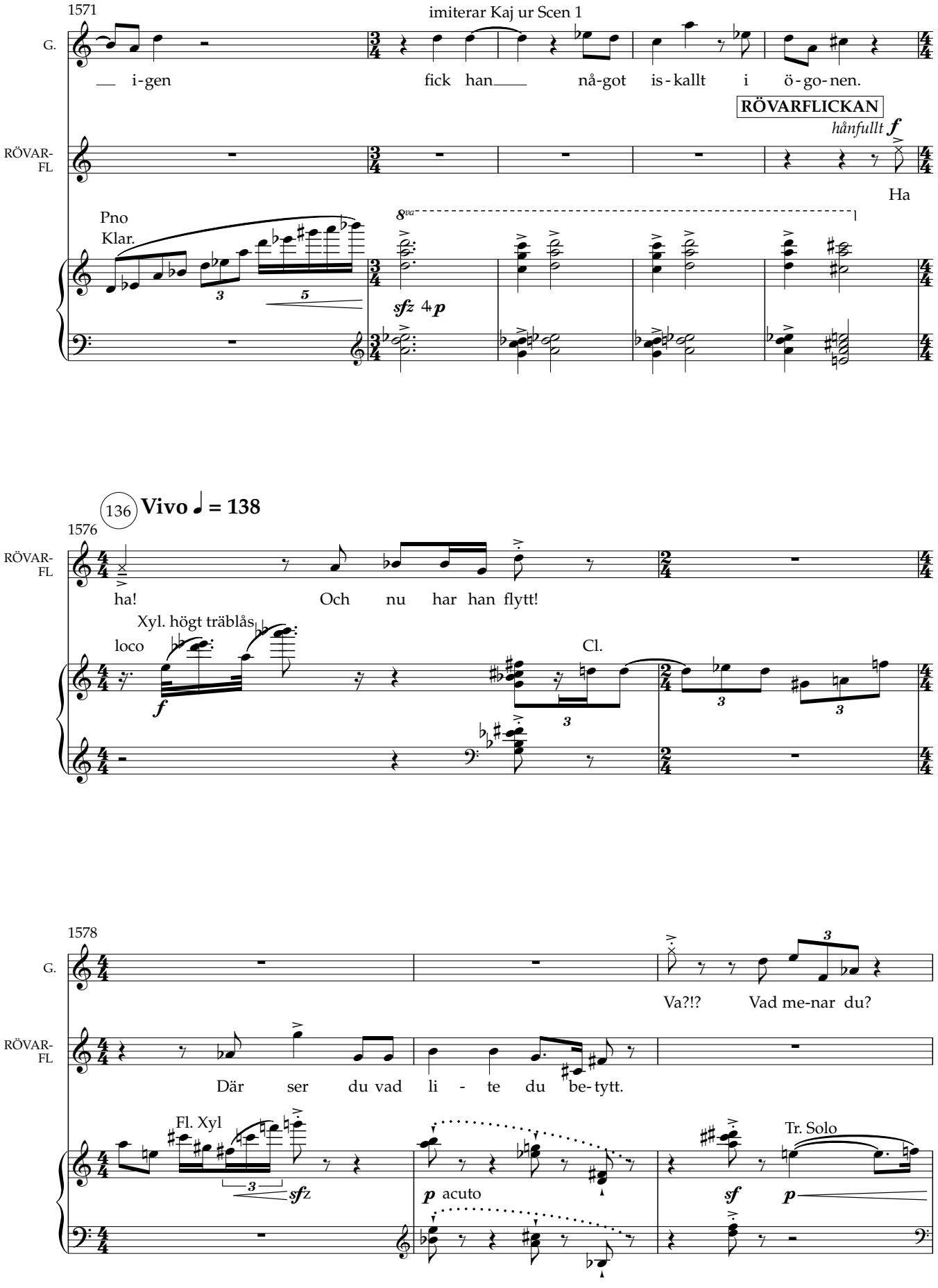
1571
imiterar Kaj ur Scen 1
G.
i-gen
fick han
nå-got
is-kallt
i
ö-go-nen.
RÖVARFLICKAN
hånfullt f
RÖVAR-FL
Ha
Pno
Klar.
8va
sfz 4p
136 Vivo ♩ = 138
1576
RÖVAR-FL
ha!
Och
nu
har
han
flytt!
Xyl. högt träblås
loco
f
Cl.
1578
G.
Va?!?
Vad me-nar du?
RÖVAR-FL
Där
ser
du
vad
li - te
du
be-tytt.
Fl. Xyl
sfz
p acuto
Tr. Solo
sf
p

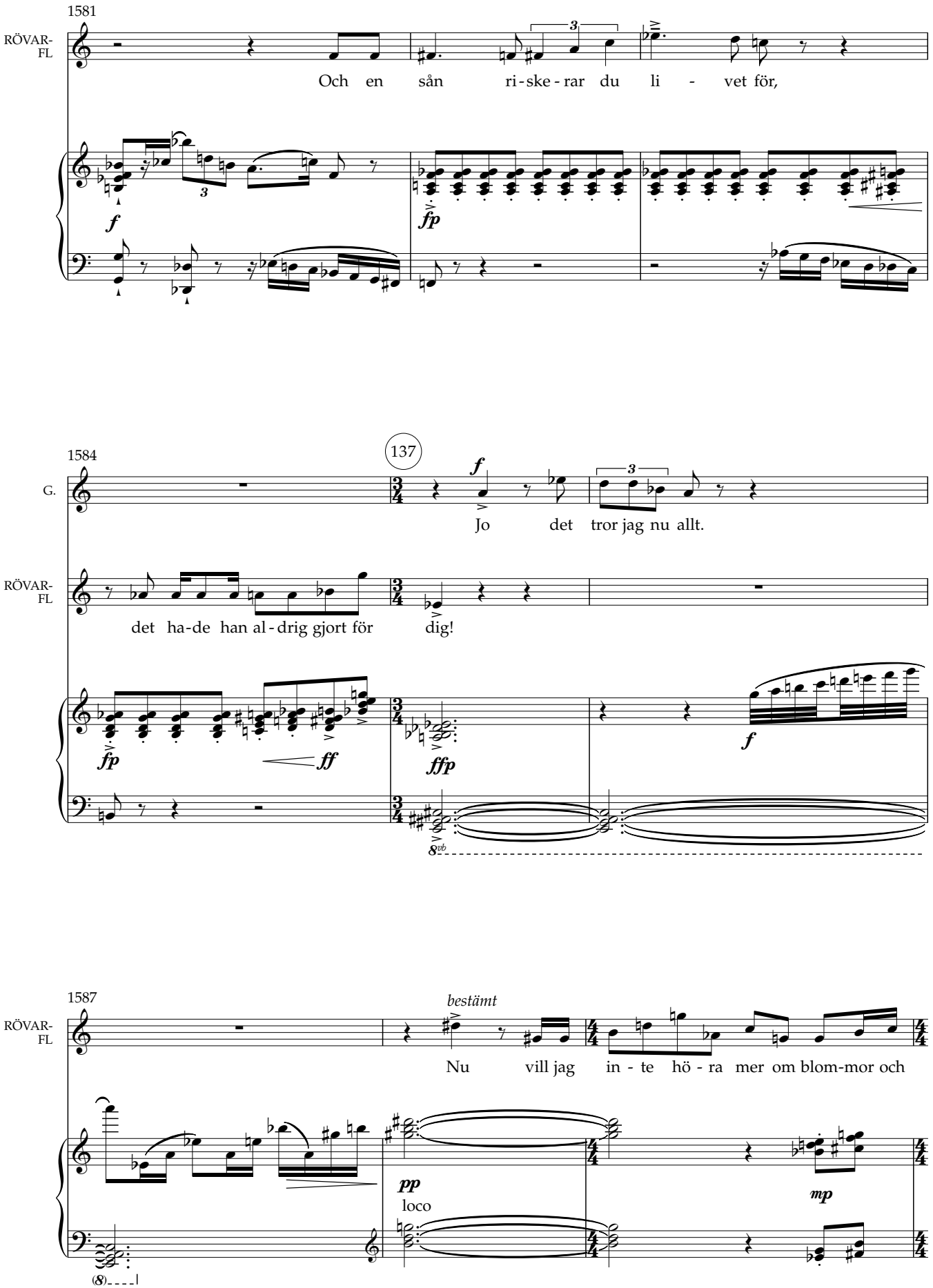
1581
RÖVAR-
FL
Och en sån ri-ske-rar du li - vet för,
f
fp
1584
137
G.
f
Jo det tror jag nu allt.
RÖVAR-
FL
det ha-de han al-drig gjort för dig!
fp
ff
ffp
f
8vb
1587
bestämt
RÖVAR-
FL
Nu vill jag in - te hö - ra mer om blom-mor och
pp
loco
mp
(8)

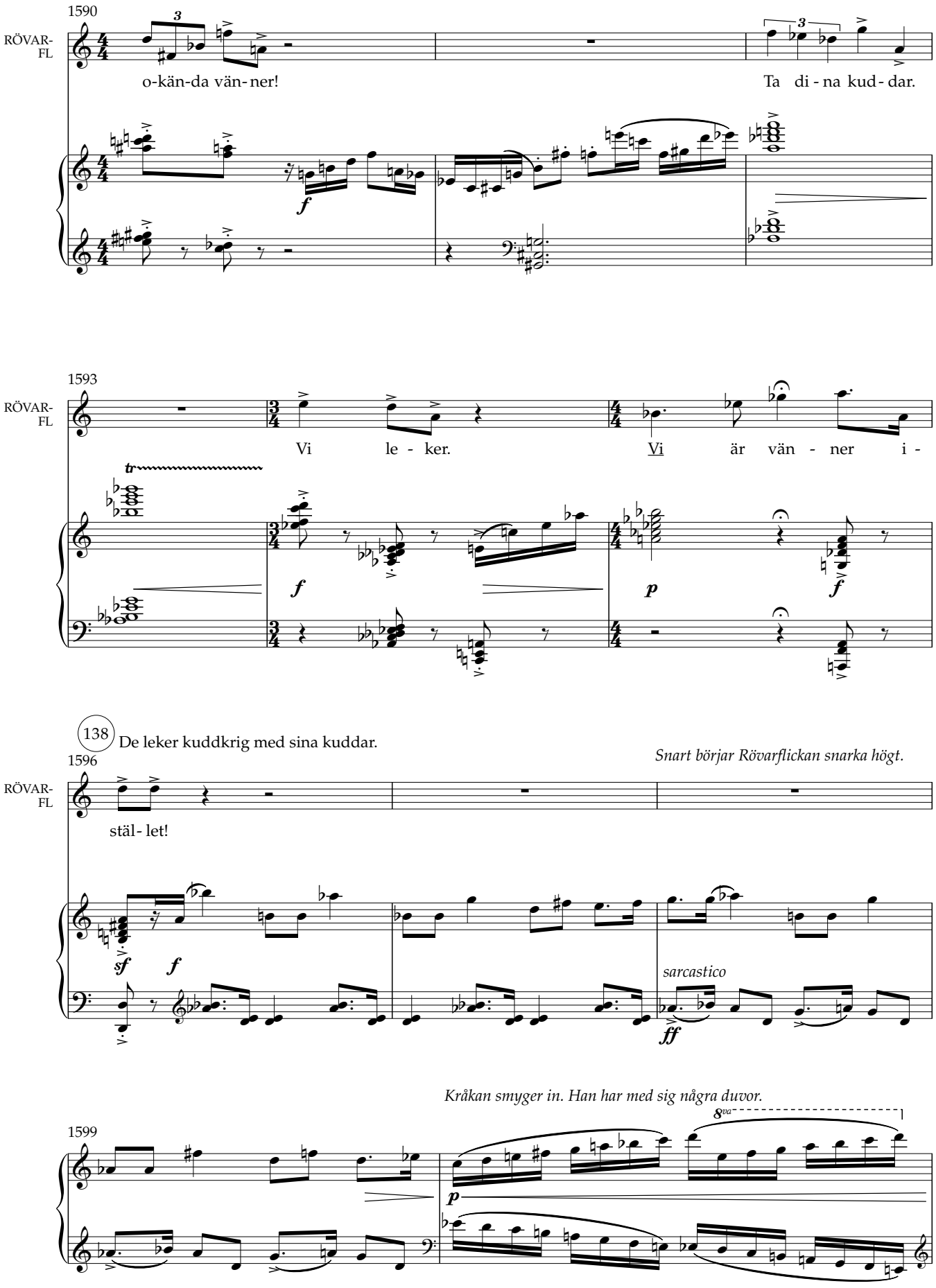
1590
RÖVAR-
FL
o-kän-da vän-ner!
Ta di-na kud-dar.
1593
RÖVAR-
FL
Vi le-ker.
Vi är vän-ner i-
138 De leker kuddkrig med sina kuddar.
1596
RÖVAR-
FL
stäl-let!
Snart börjar Rövarflickan snarka högt.
sarcastico
Kråkan smyger in. Han har med sig några duvor.
1599

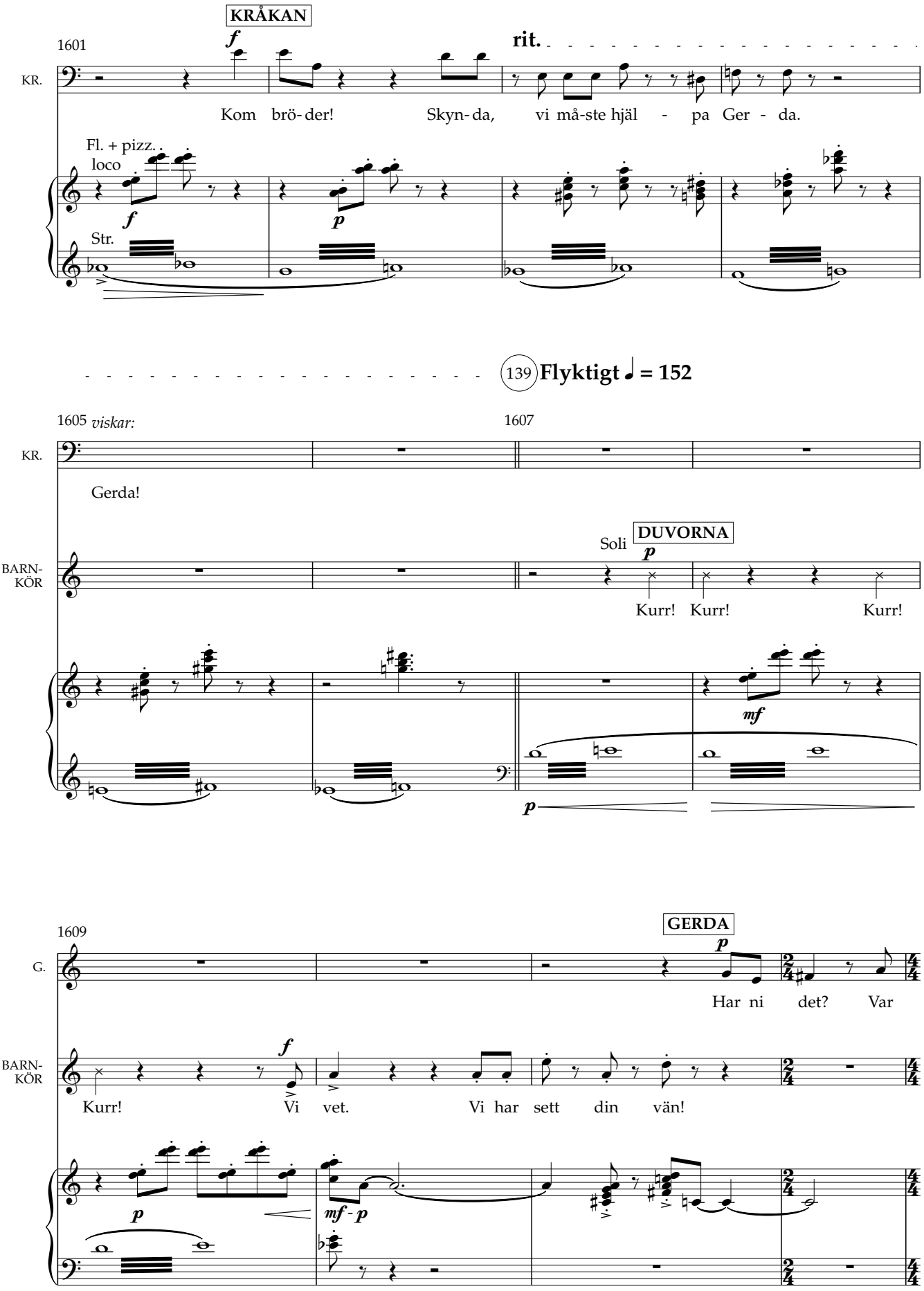
KRÅKAN
1601
rit.
KR.
Kom brö- der! Skyn- da, vi må-ste hjäl - pa Ger - da.
Fl. + pizz.
loco
Str.
139 Flyktigt ♩ = 152
1605 viskar:
1607
KR.
Gerda!
DUVORNA
Soli
BARN-
KÖR
Kurr! Kurr! Kurr!
1609
GERDA
G.
Har ni det? Var
BARN-
KÖR
Kurr! Vi vet. Vi har sett din vän!

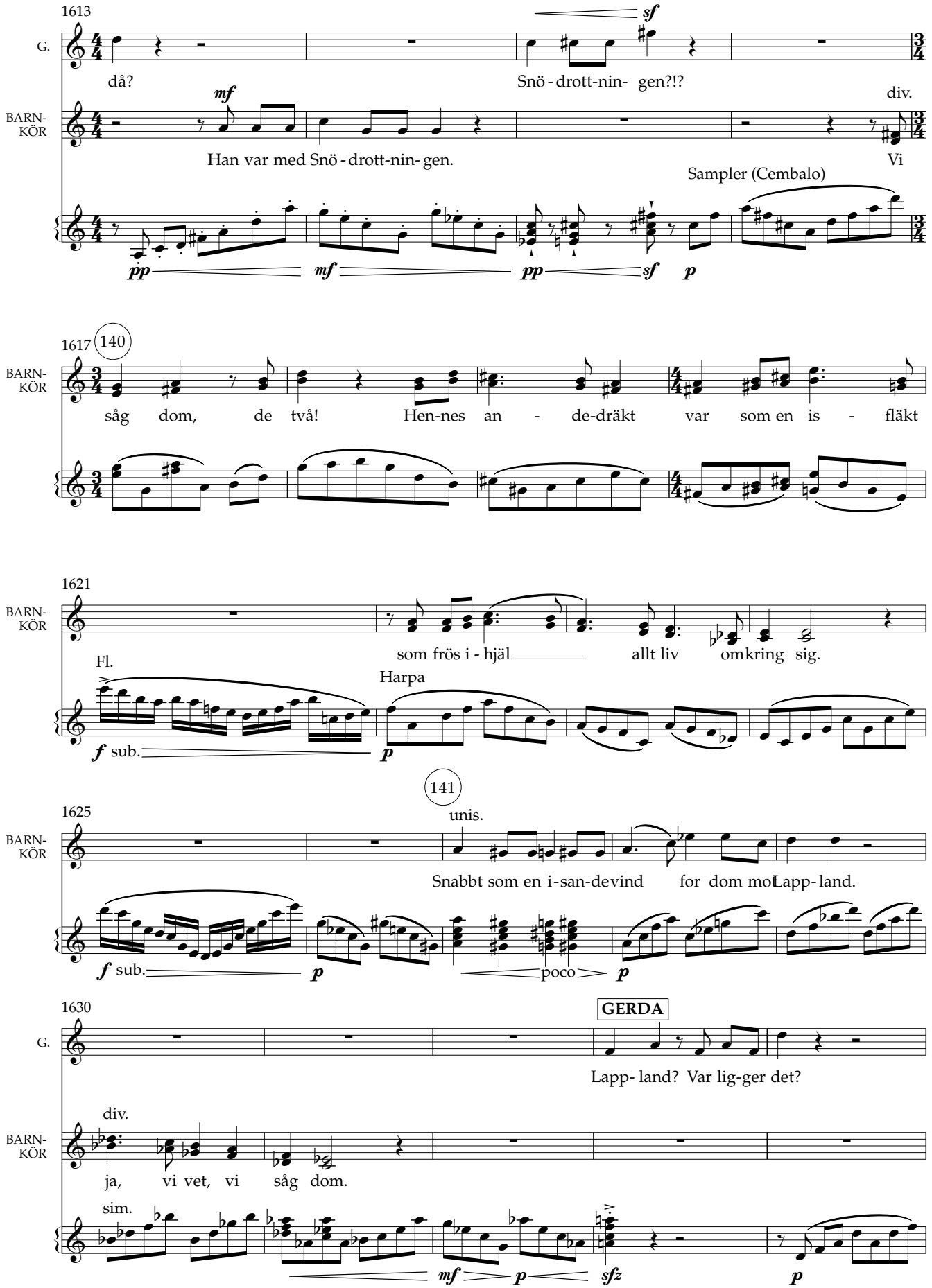
1613
G.
då?
Snö - drott-nin- gen?!?
BARN-
KÖR
Han var med Snö - drott-nin- gen.
div.
Vi
Sampler (Cembalo)
1617
140
BARN-
KÖR
såg dom, de två! Hen-nes an - de-dräkt var som en is - fläkt
1621
BARN-
KÖR
som frös i - hjäl allt liv omkring sig.
Fl.
Harpa
sub.
141
1625
unis.
BARN-
KÖR
Snabbt som en i-san-de vind for dom mot Lapp-land.
sub.
poco
1630
GERDA
G.
Lapp- land? Var lig-ger det?
div.
BARN-
KÖR
ja, vi vet, vi såg dom.
sim.

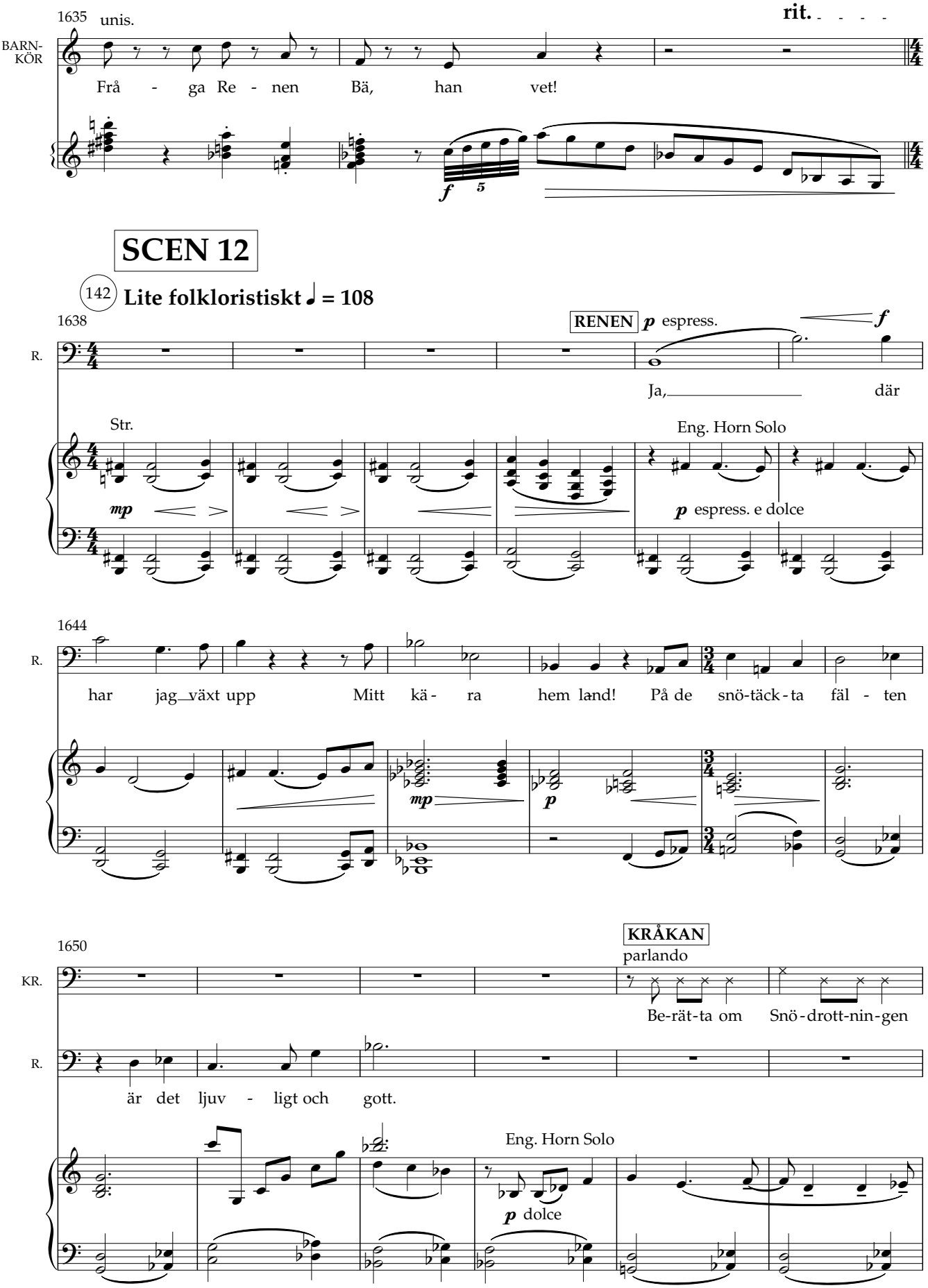
1635
unis.
rit.
BARN-
KÖR
Frå - ga Re - nen Bä, han vet!
f
5
SCEN 12
142
Lite folkloristiskt ♩ = 108
1638
RENEN
p espress.
f
R.
Ja, där
Str.
Eng. Horn Solo
mp
p espress. e dolce
1644
R.
har jag växt upp Mitt kä - ra hem land! På de snö-täck-ta fäl - ten
mp
p
1650
KRÅKAN
parlando
KR.
Be-rät-ta om Snö-drott-nin-gen
R.
är det ljuv - ligt och gott.
Eng. Horn Solo
p dolce

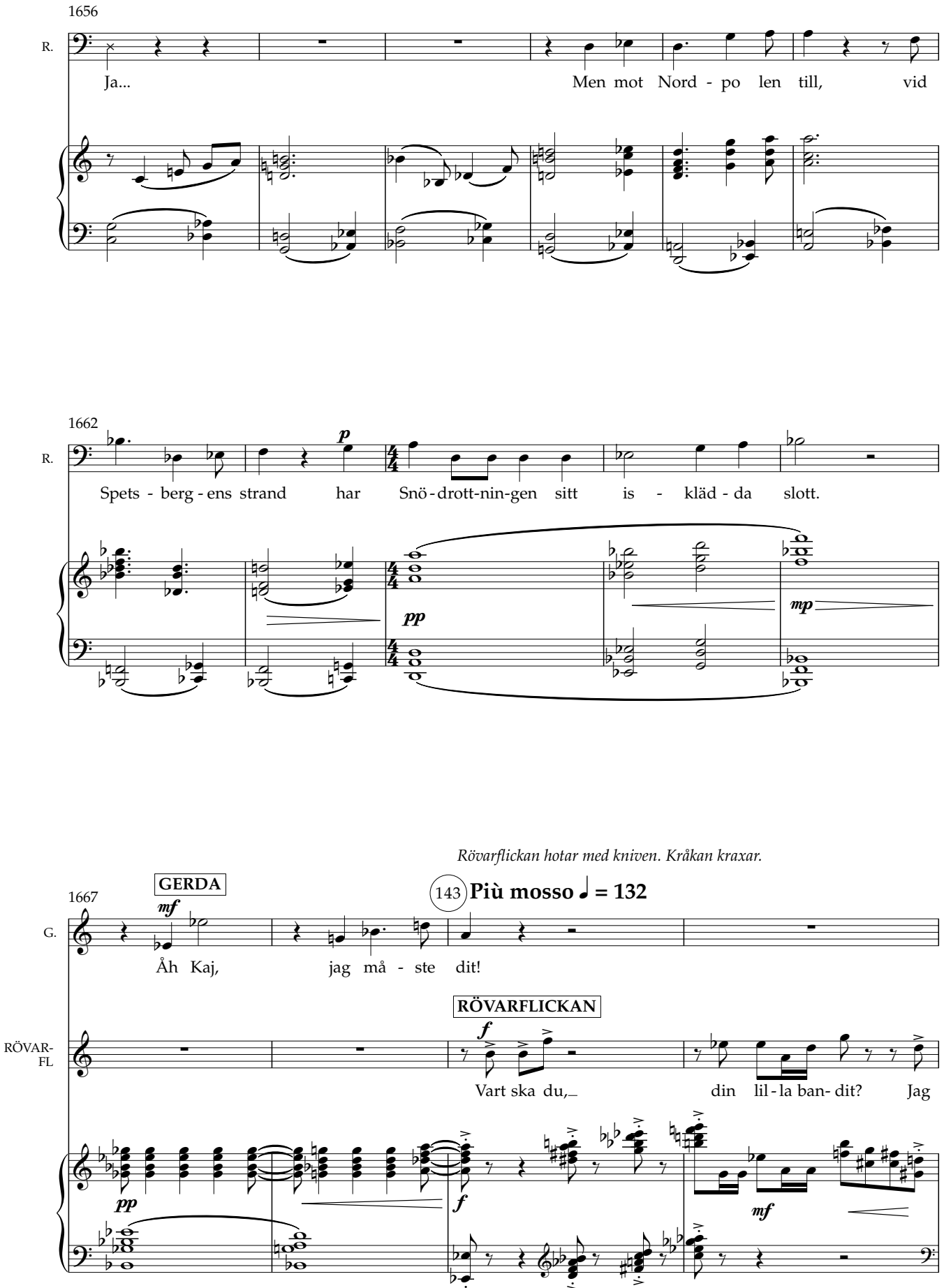
1656
R.
Ja...
Men mot Nord - po len till, vid
1662
R.
p
Spets - berg - ens strand har Snö - drott-nin-gen sitt is - kläd - da slott.
pp
mp
Rövarflickan hotar med kniven. Kråkan kraxar.
1667
GERDA
mf
143
Più mosso ♩ = 132
G.
Åh Kaj, jag må - ste dit!
RÖVARFLICKAN
f
RÖVAR-
FL
Vart ska du,_ din lil - la ban- dit? Jag
pp
f
mf

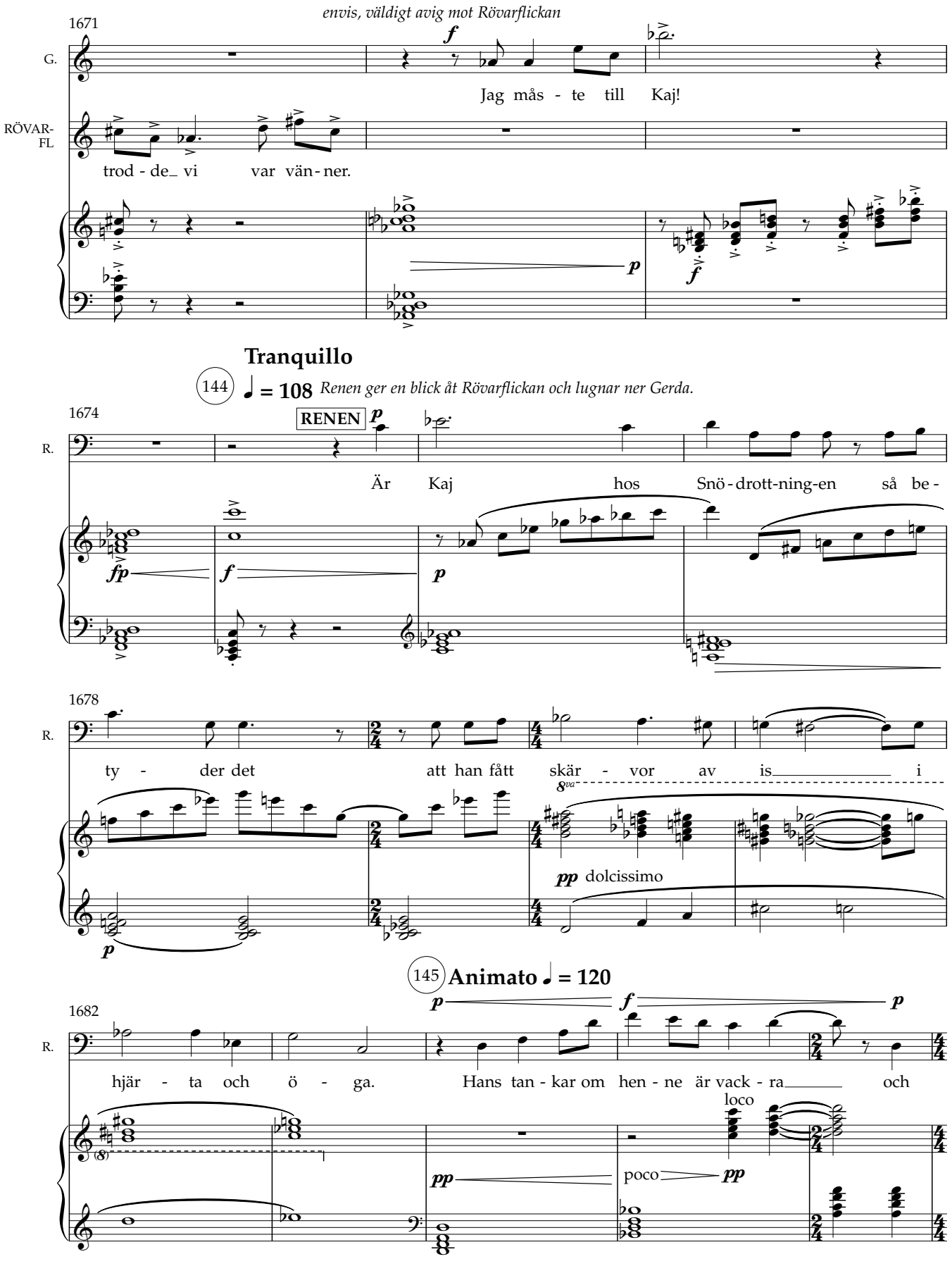
envis, väldigt avig mot Rövarflickan
1671
G.
RÖVAR-
FL
Jag mås - te till Kaj!
trod - de_ vi var vän - ner.
Tranquillo
144
♩ = 108
Renen ger en blick åt Rövarflickan och lugnar ner Gerda.
1674
R.
RENEN
Är Kaj hos Snö - drott-ning-en så be -
1678
ty - der det att han fått skär - vor av is i
dolcissimo
145
Animato ♩ = 120
1682
hjär - ta och ö - ga. Hans tan - kar om hen - ne är vack - ra och
loco
poco

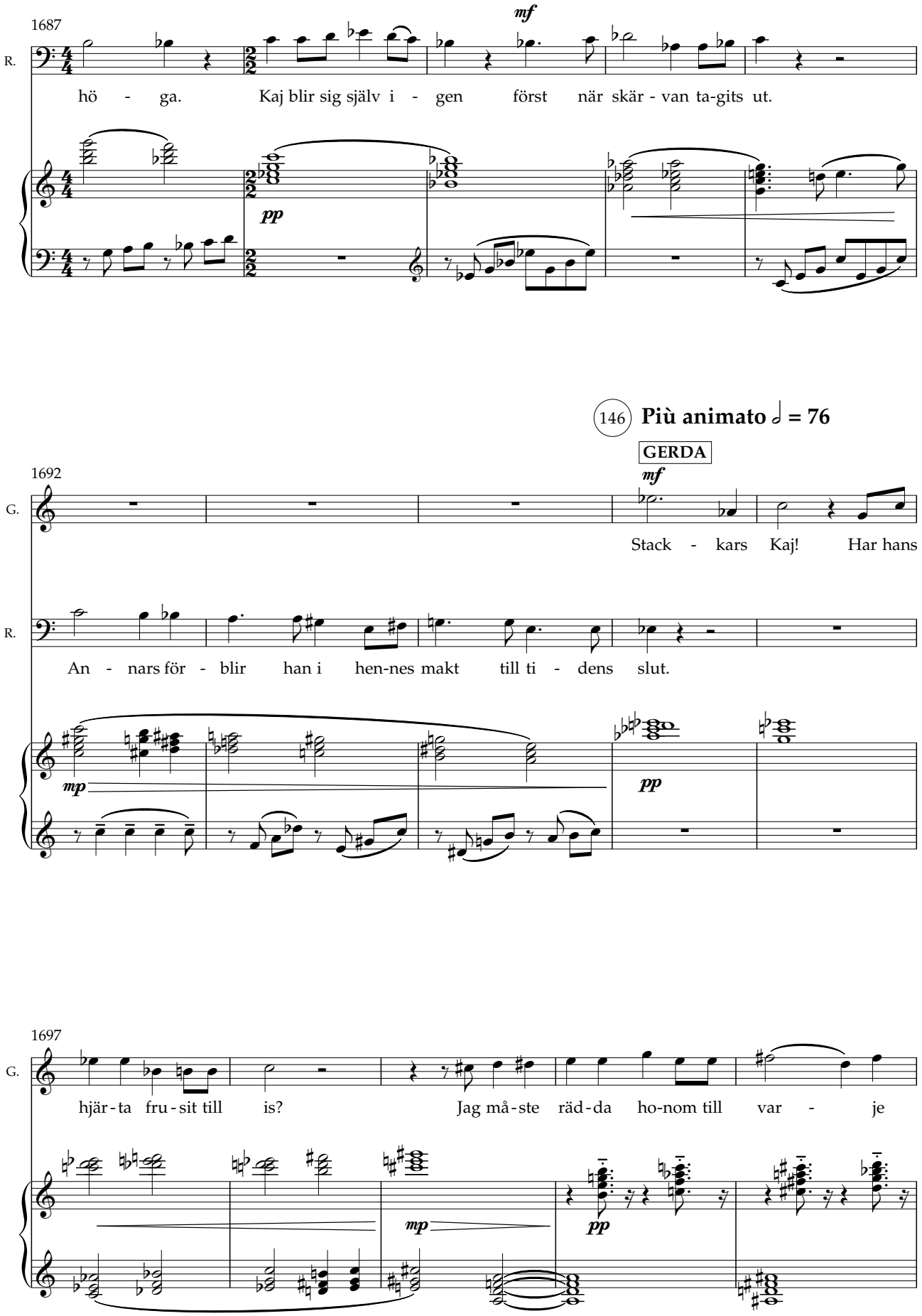
1687
R.
mf
hö - ga. Kaj blir sig själv i - gen först när skär - van ta-gits ut.
pp
146 Più animato ♩ = 76
GERDA
1692
G.
mf
Stack - kars Kaj! Har hans
R.
An - nars för - blir han i hen-nes makt till ti - dens slut.
mp
pp
1697
G.
hjär-ta fru-sit till is? Jag må-ste räd-da ho-nom till var - je
mp
pp

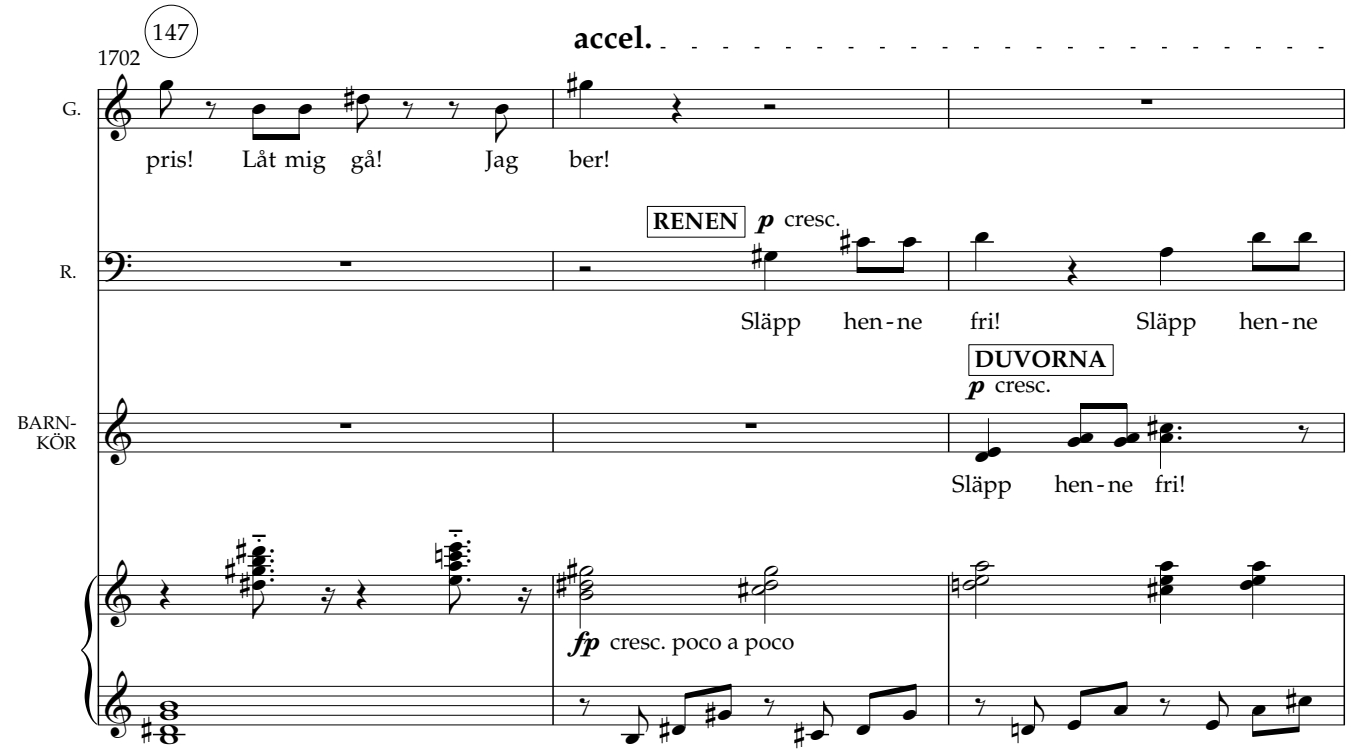
147
accel.
1702
G.
pris! Låt mig gå! Jag ber!
RENEN
p cresc.
R.
Släpp hen-ne fri! Släpp hen-ne
DUVORNA
p cresc.
BARN-
KÖR
Släpp hen-ne fri!
fp cresc. poco a poco

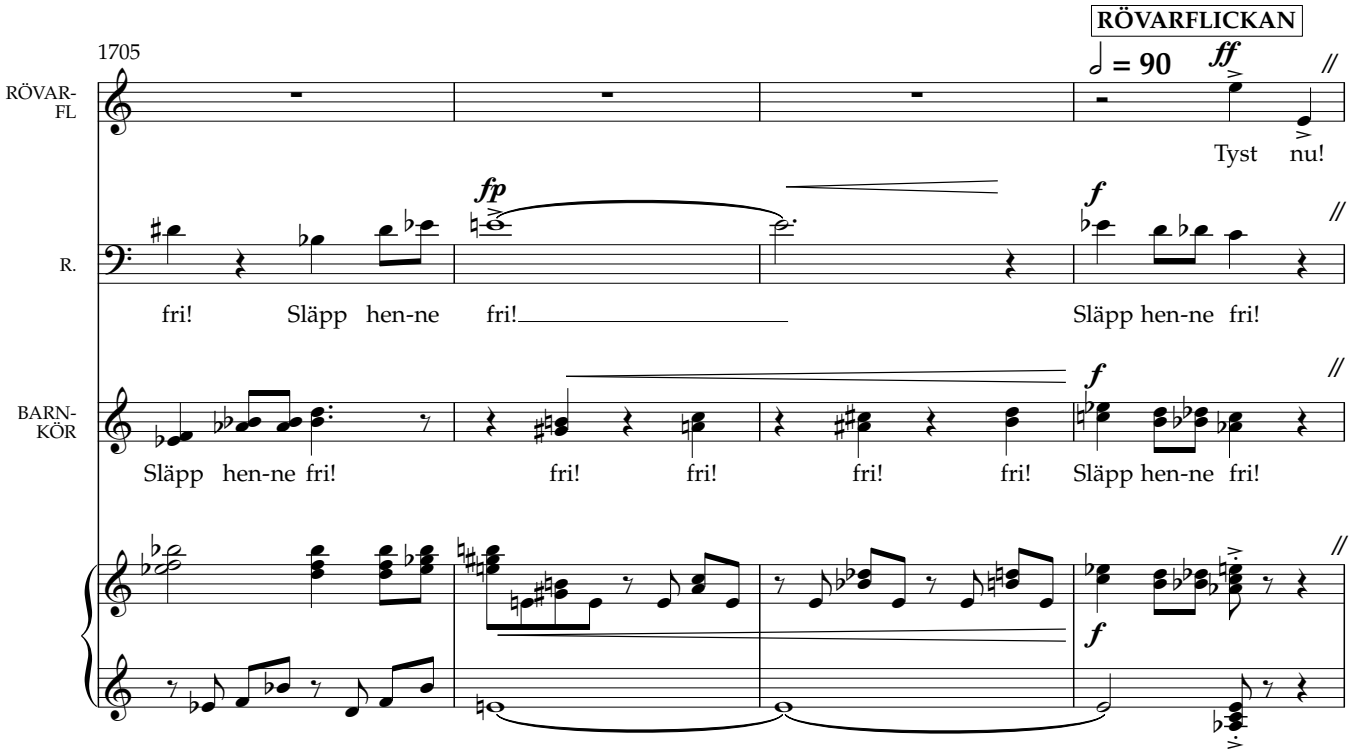
RÖVARFLICKAN
1705
♩ = 90
ff
RÖVAR-
FL
Tyst nu!
fp
f
R.
fri! Släpp hen-ne fri! Släpp hen-ne fri!
f
BARN-
KÖR
Släpp hen-ne fri! fri! fri! fri! fri! Släpp hen-ne fri!
f

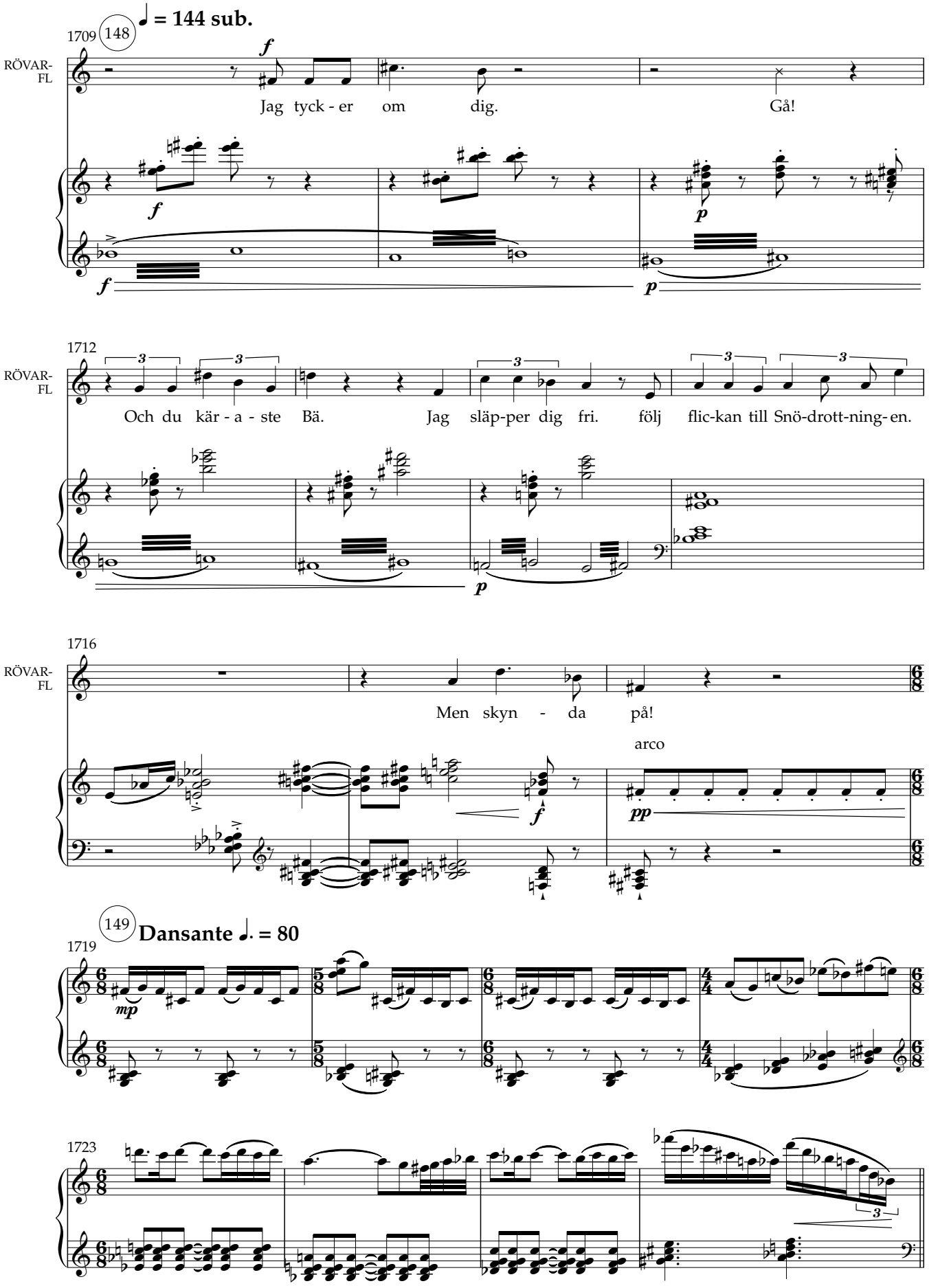
148
♩ = 144 sub.
1709
RÖVAR-
FL
Jag tyck - er om dig.
Gå!
1712
RÖVAR-
FL
Och du kär - a - ste Bä.
Jag släp-per dig fri.
följ flic-kan till Snö-drott-ning-en.
1716
RÖVAR-
FL
Men skyn - da på!
arco
149
Dansante ♩. = 80
1719
1723

SCEN 13

Rövarflickan lyfter upp Gerda på renens rygg och så ilar renen iväg mot Nordpolen, genom Lappland, över skogar och slätter, så snabbt han förmår.

Renritten

1727 (150)

KRÅKAN

f

KR.

Hej! Hej! Hal - lå!

p

1730

KR.

Hej! Hej! Vart e' ni på väg? Hal - lå!

talat

R.

RENEN: Kom med oss!

1733

KR.

Hal - lå!

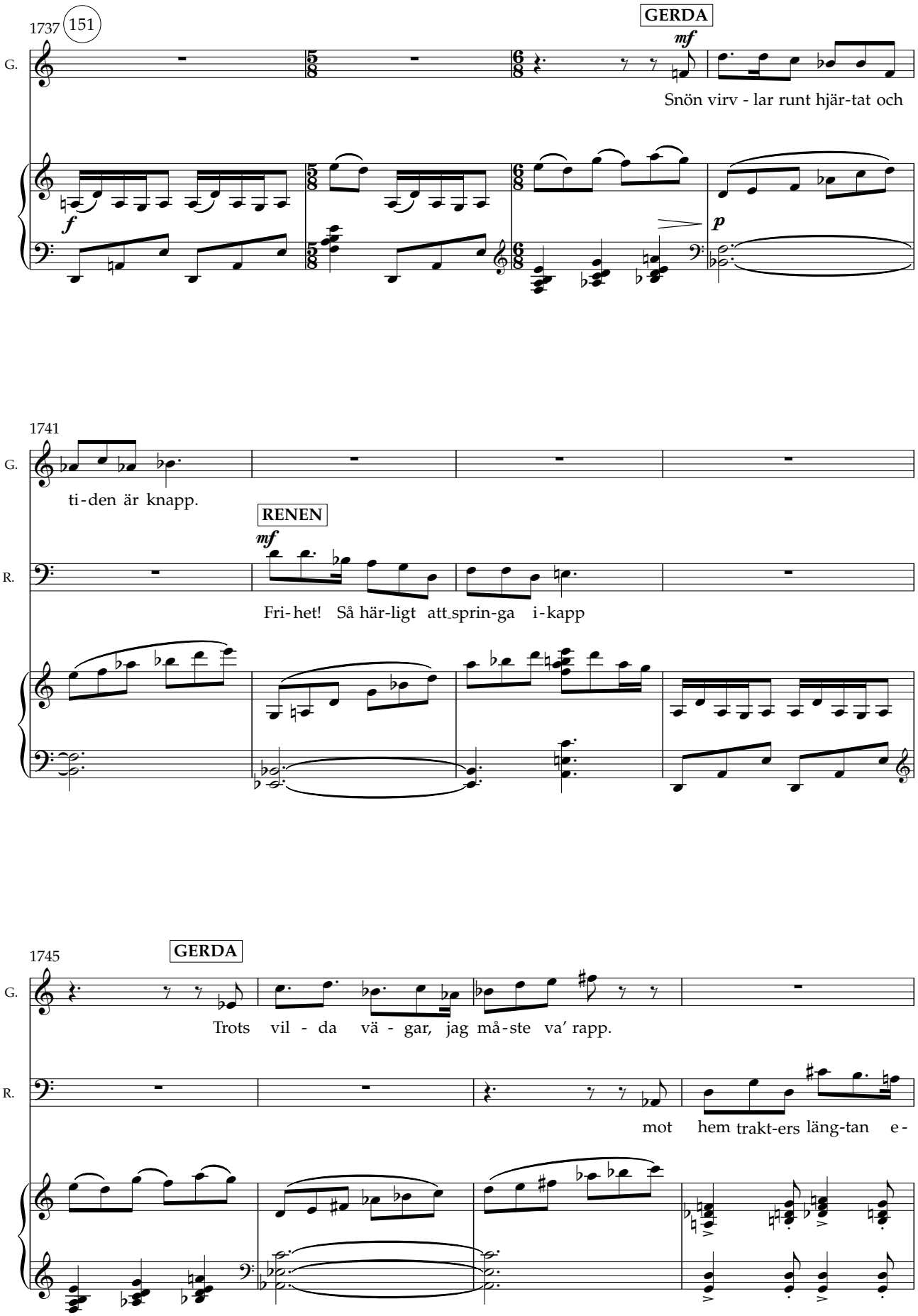
1737
151
GERDA
mf
G.
Snön virv - lar runt hjär-tat och
f
p
1741
G.
ti-den är knapp.
RENEN
mf
R.
Fri-het! Så här-ligt att sprin-ga i-kapp
1745
GERDA
G.
Trots vil - da vä - gar, jag må-ste va' rapp.
R.
mot hem trakt-ers läng-tan e-

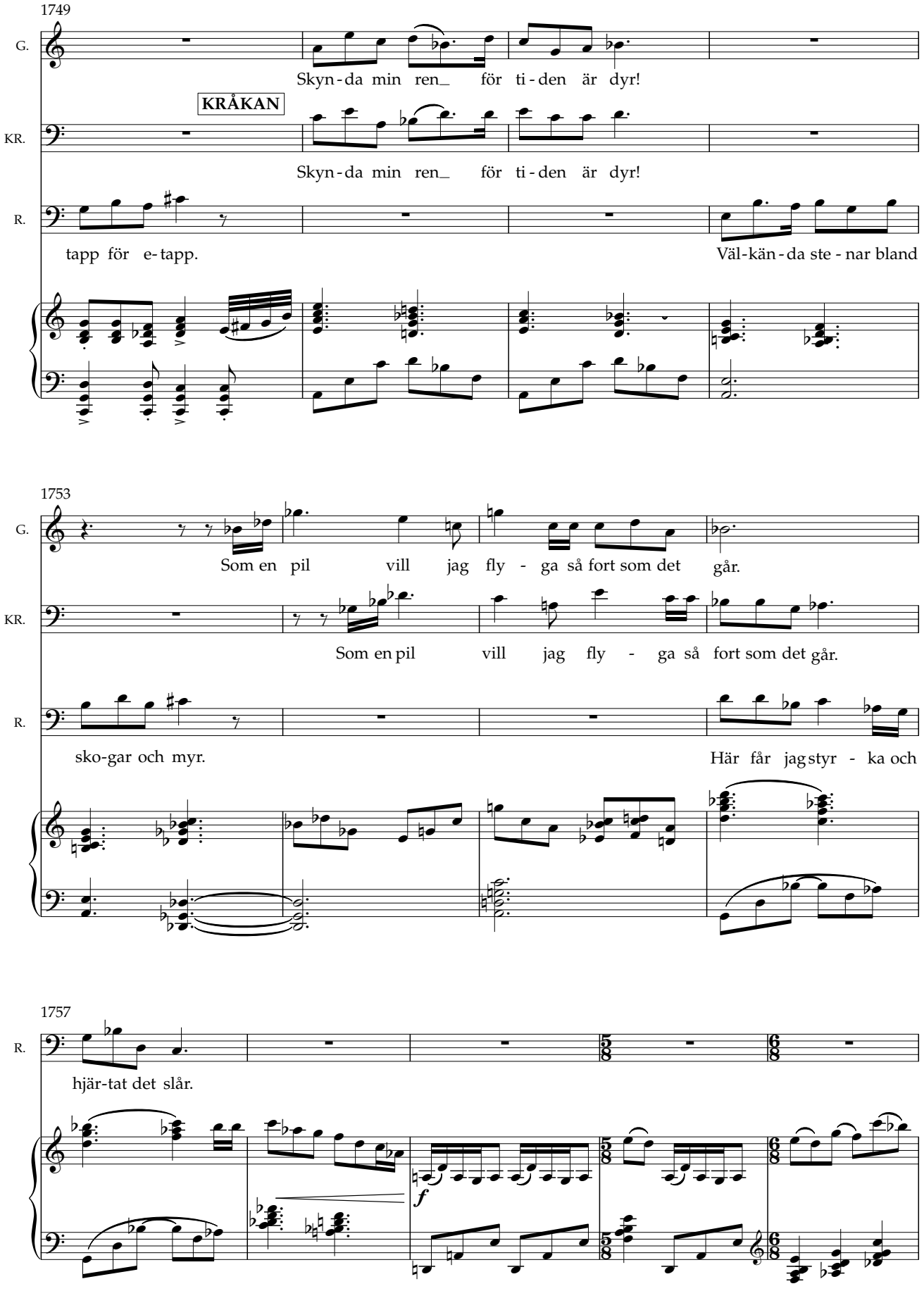
1749
G.
Skyn - da min ren_ för ti - den är dyr!
KRÅKAN
KR.
Skyn - da min ren_ för ti - den är dyr!
R.
tapp för e - tapp.
Väl - kän - da ste - nar bland
1753
G.
Som en pil vill jag fly - ga så fort som det går.
KR.
Som en pil vill jag fly - ga så fort som det går.
R.
sko-gar och myr.
Här får jag styr - ka och
1757
R.
hjär-tat det slår.
f

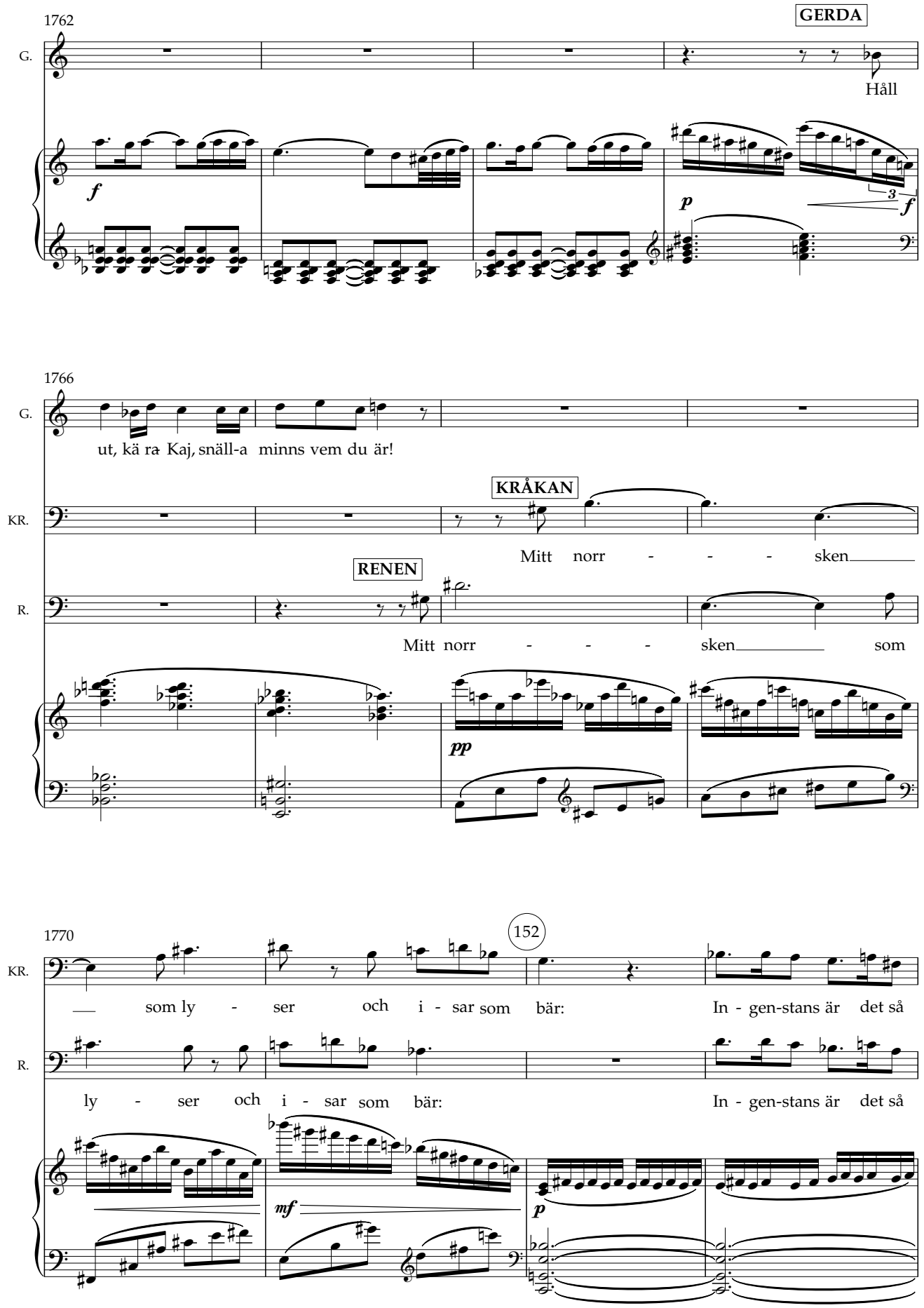
1762
GERDA
G.
Håll
f
p
f
3
1766
G.
ut, kä ra Kaj, snäll-a minns vem du är!
KRÅKAN
KR.
Mitt norr - - - sken
RENEN
R.
Mitt norr - - - sken som
pp
1770
152
KR.
som ly - ser och i - sar som bär: In - gen-stans är det så
R.
ly - ser och i - sar som bär: In - gen-stans är det så
mf
p

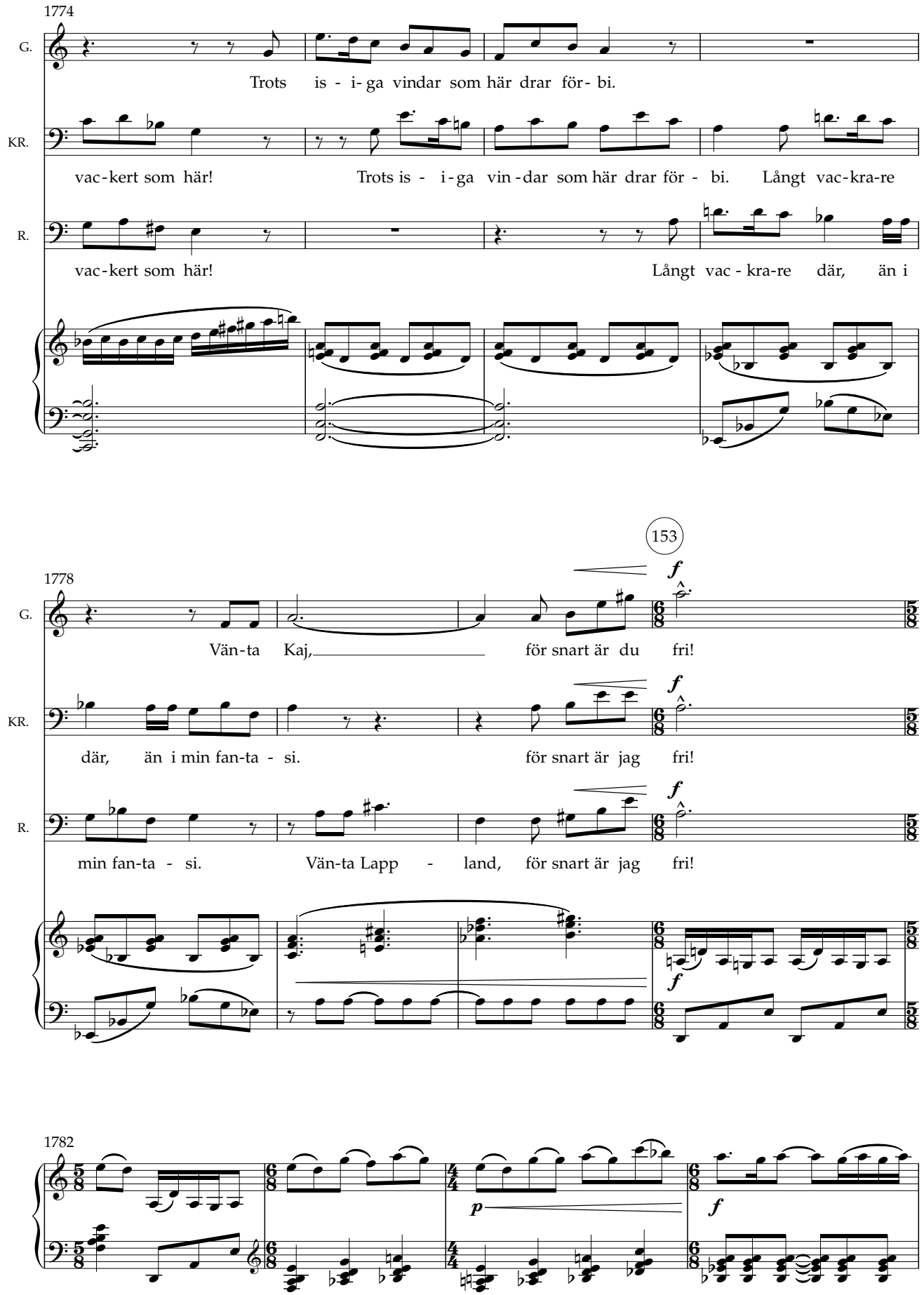
1774
G.
Trots is - i- ga vindar som här drar för- bi.
KR.
vac-kert som här! Trots is - i-ga vin-dar som här drar för - bi. Långt vac-kra-re
R.
vac-kert som här! Långt vac - kra-re där, än i
153
1778
G.
Vän-ta Kaj, för snart är du fri!
KR.
där, än i min fan-ta - si. för snart är jag fri!
R.
min fan-ta - si. Vän-ta Lapp - land, för snart är jag fri!
1782

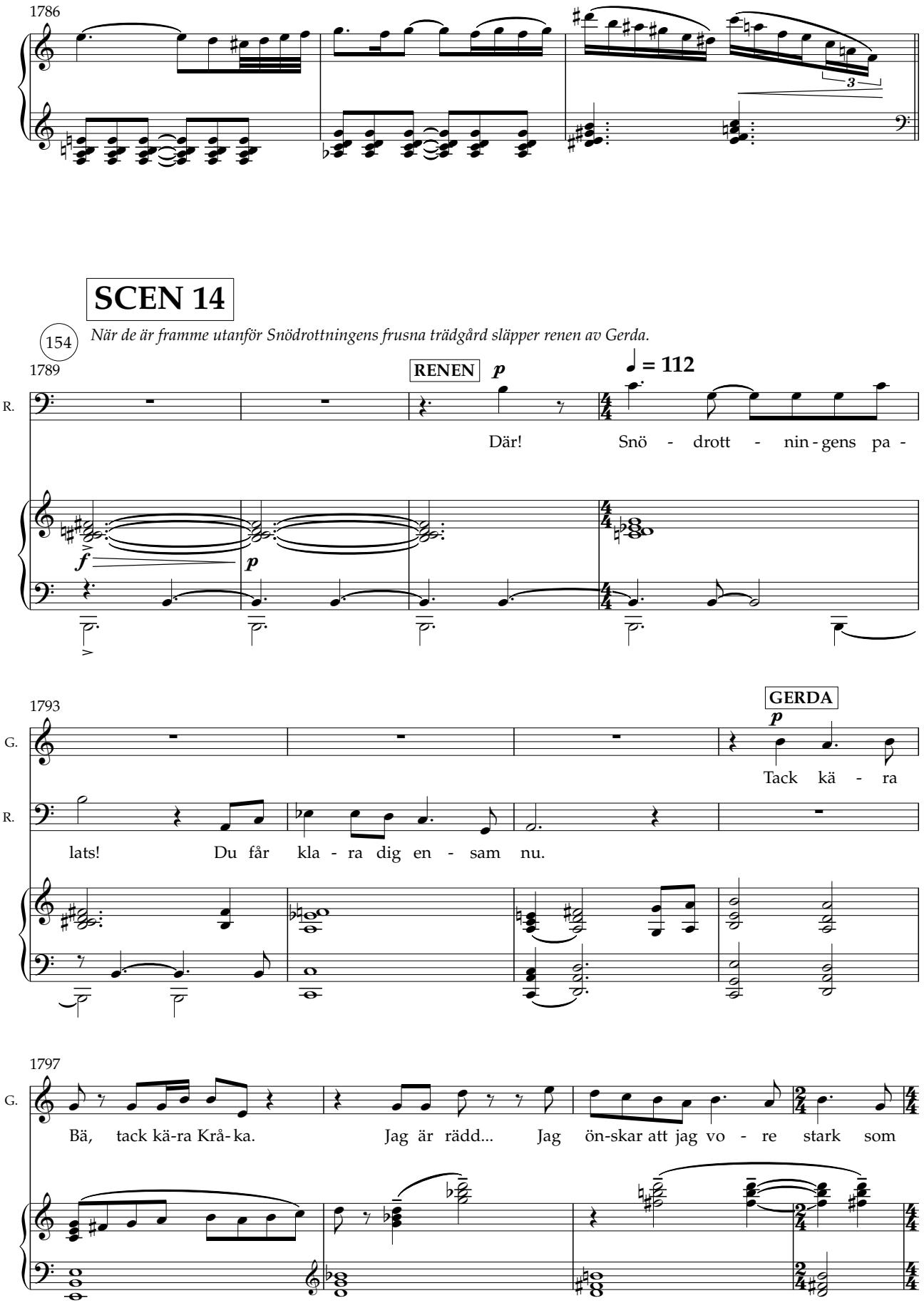
1786
SCEN 14
154
När de är framme utanför Snödrottningens frusna trädgård släpper renen av Gerda.
1789
RENEN
p
♩ = 112
R.
Där! Snö - drott - nin - gens pa -
f
p
1793
GERDA
p
G.
Tack kä - ra
R.
lats! Du får kla - ra dig en - sam nu.
1797
G.
Bä, tack kä-ra Krå-ka. Jag är rädd... Jag ön-skar att jag vo - re stark som

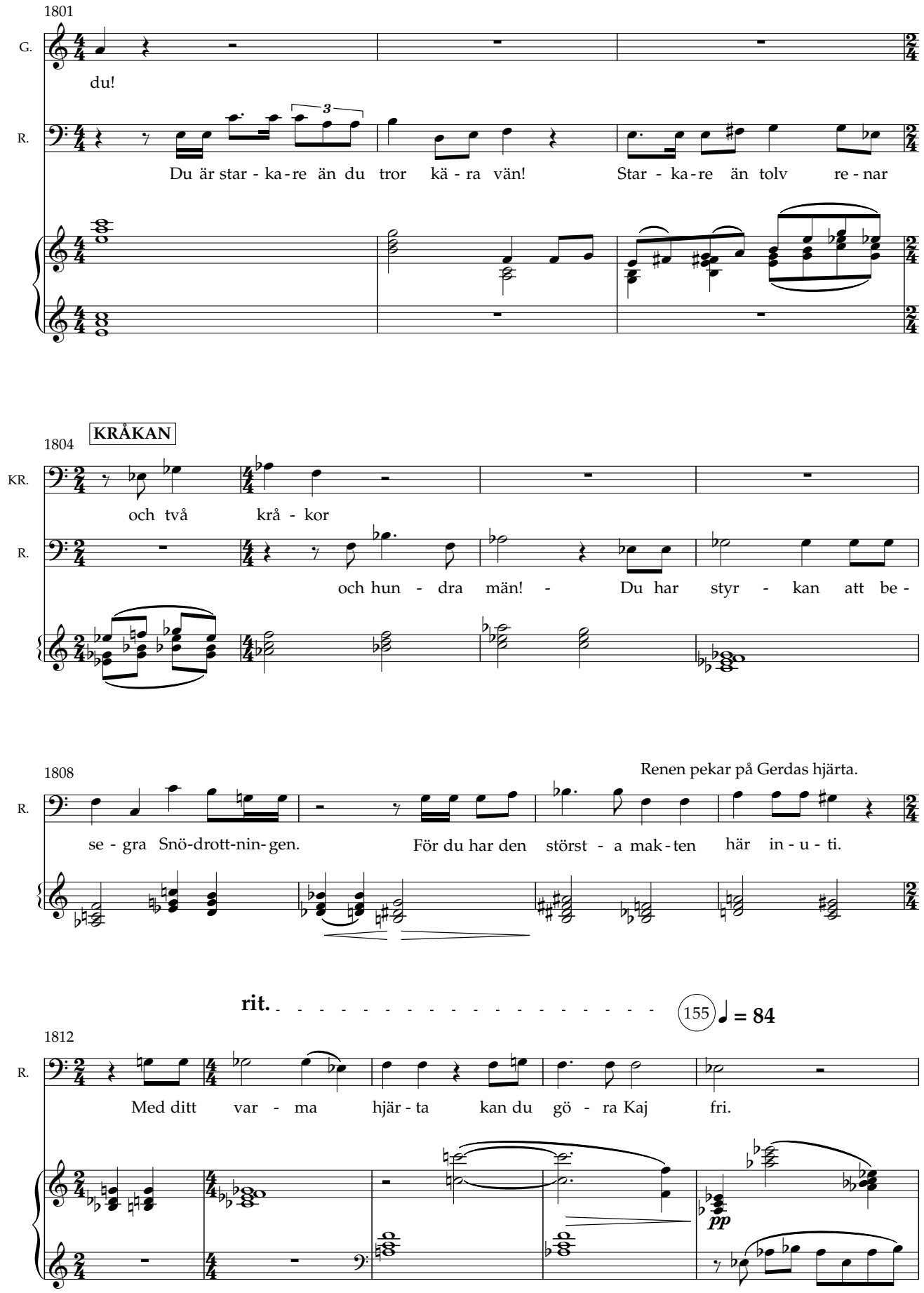
1801
G.
du!
R.
Du är star - ka - re än du tror kä - ra vän!
Star - ka - re än tolv re - nar
KRÅKAN
1804
KR.
och två krå - kor
R.
och hun - dra män! - Du har styr - kan att be -
1808
Renen pekar på Gerdas hjärta.
R.
se - gra Snö-drott-nin-gen.
För du har den störst - a mak - ten här in - u - ti.
rit.
155
♩ = 84
1812
R.
Med ditt var - ma hjär - ta kan du gö - ra Kaj fri.
pp

Gerda och Renen tar ett ömt farväl och flickan går själv den sista biten in mot slottet, barfota och frusen i snön.

1817

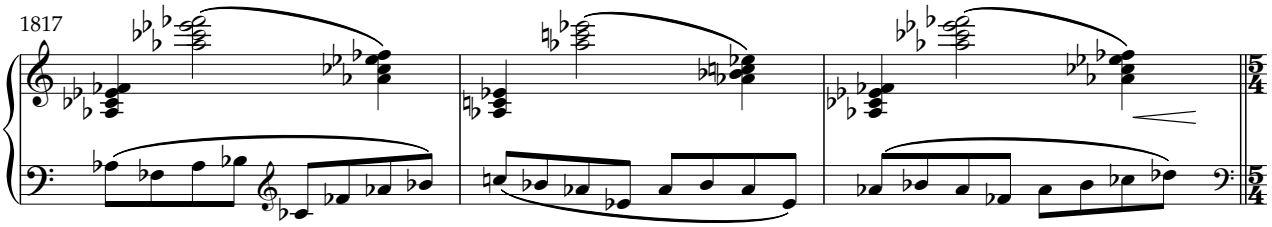

Fokus-arioso

Tempo rubato

156

Kaj försöker lösa pusslet men utan framgång.

KAJ **(3 + 2)**

1820

K.

mf *p* *mp*

Kär - le- ken? Kär- le- ken? Kär -le- ken? För-sö-ker lö - sa det-ta

fp *mp*

1824

distraherad

K.

f

pus-sel, men u - tan fram-gång. Kan-ske en bok-stav fel, det är frå-gan. Jag

mp

1828

K.

må-ste fo-ku-se - ra, men tapp-ar lu - sten. Ång-rar in - get.

p *fp*

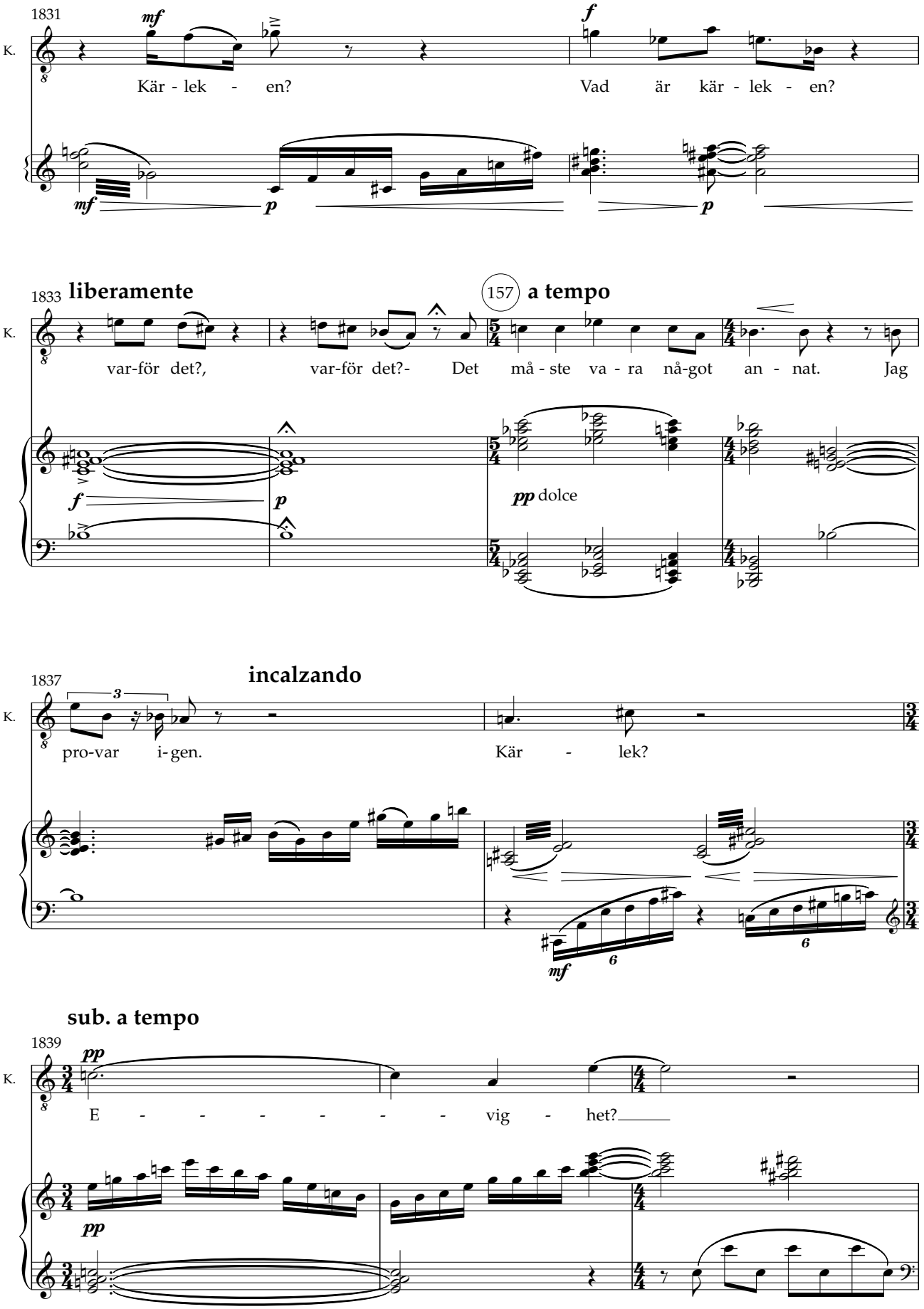
1831
K.
mf
Kär - lek - en?
f
Vad är kär - lek - en?
mf
p
p
1833
liberamente
157
a tempo
K.
var-för det?,
var-för det?-
Det må - ste va - ra nå-got an - nat.
Jag
f
p
pp dolce
1837
incalzando
K.
3
pro-var i-gen.
Kär - lek?
mf
6
6
sub. a tempo
1839
K.
pp
E - - - - - - - vig - het?
pp

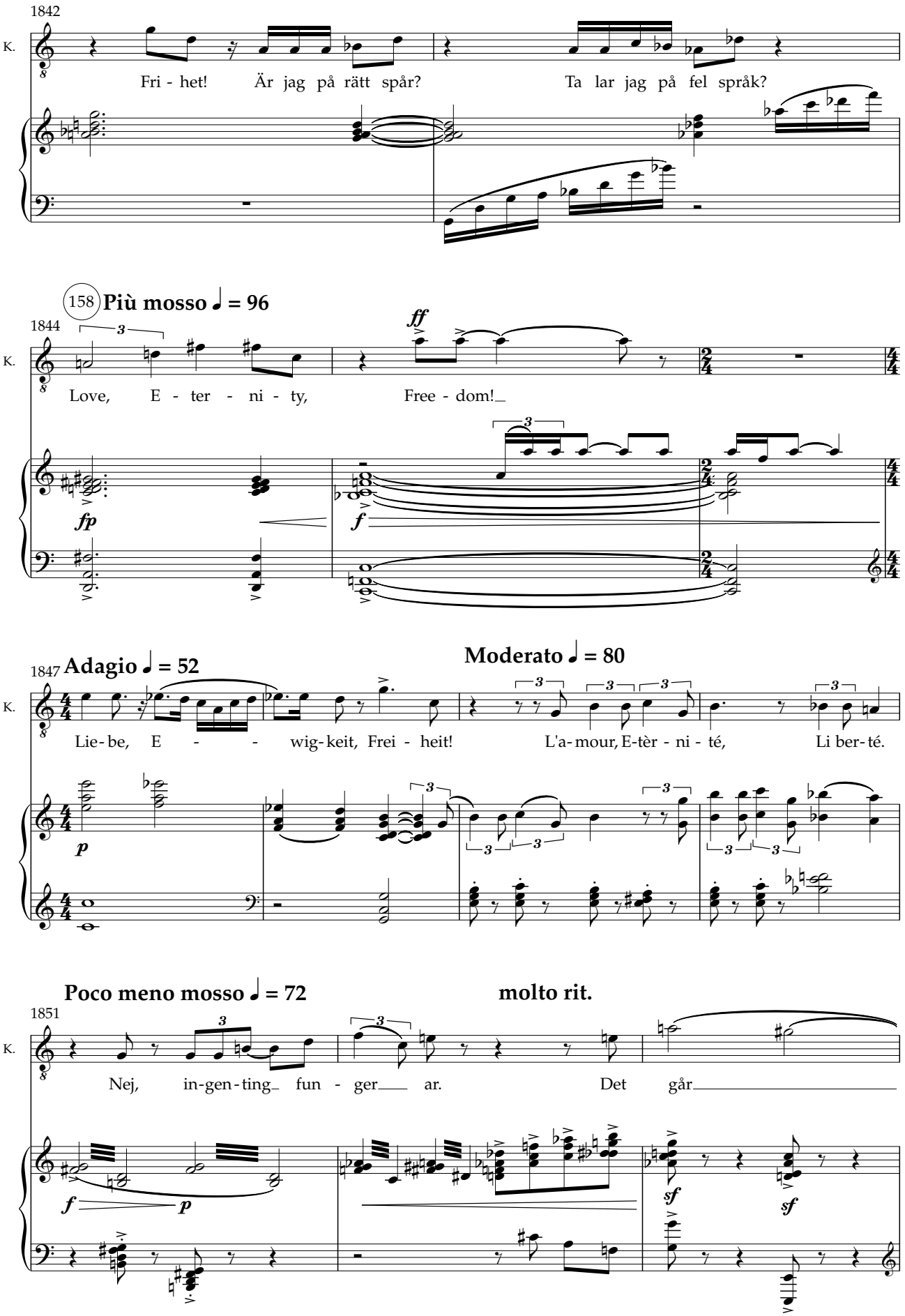
1842
K.
Fri - het! Är jag på rätt spår? Ta lar jag på fel språk?
158 Più mosso ♩ = 96
1844
ff
Love, E - ter - ni - ty, Free - dom!
fp
f
1847 Adagio ♩ = 52
Moderato ♩ = 80
Lie - be, E - - - wig - keit, Frei - heit! L'a - mour, E-tèr - ni - té, Li ber - té.
p
Poco meno mosso ♩ = 72
molt rit.
1851
Nej, in - gen - ting fun - ger ar. Det går
f
p
sf
sf

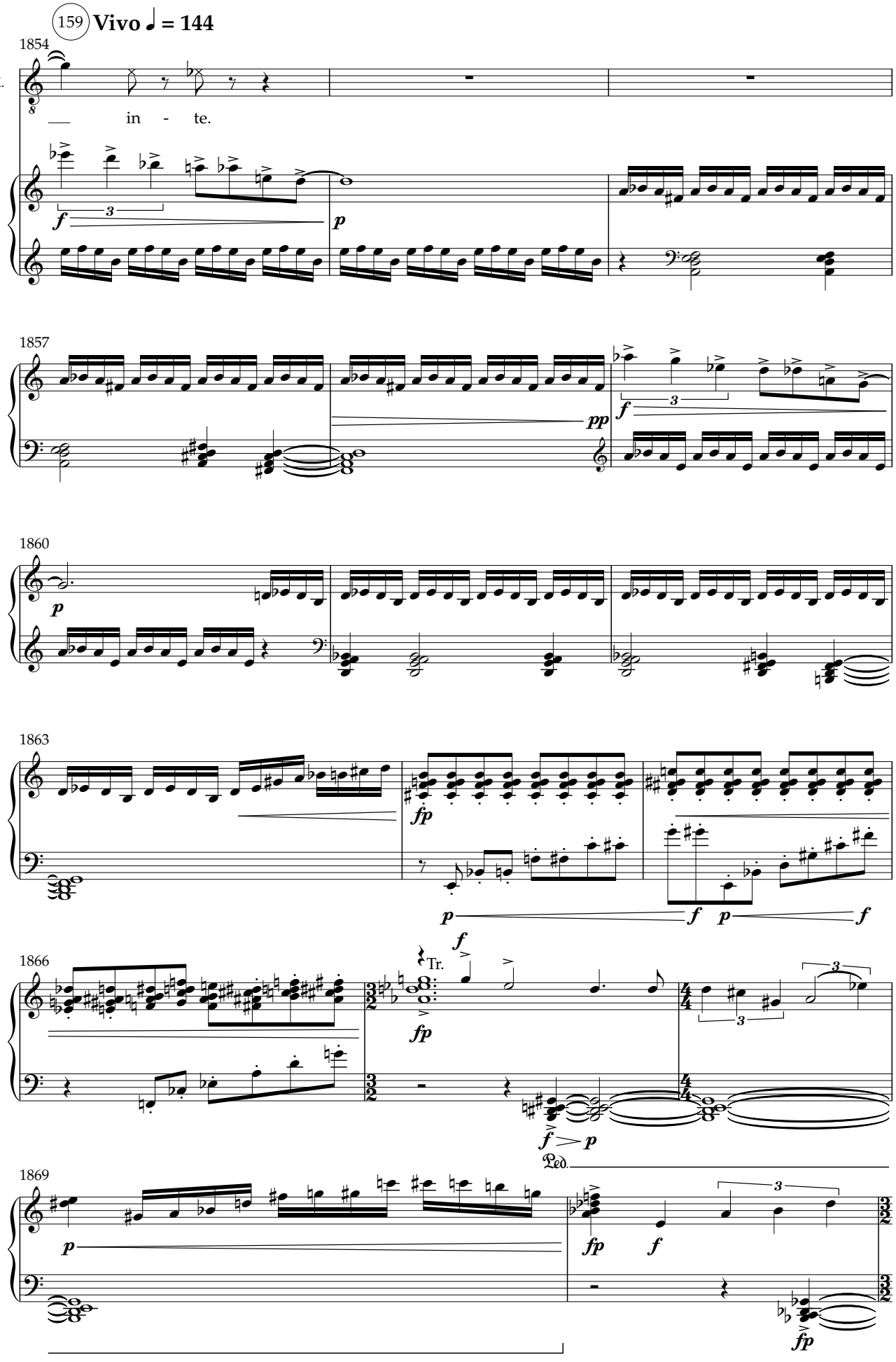
159 Vivo ♩ = 144
1854
K.
in - te.
1857
1860
1863
1866
Tr.
Ped.
1869

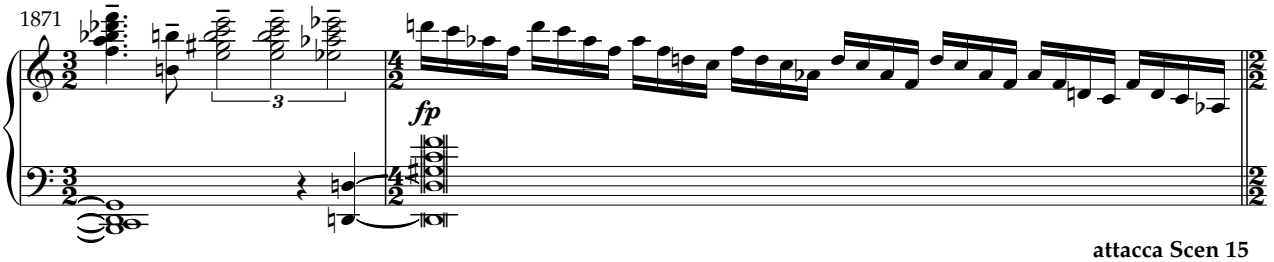

Vid porten står Snödrottningens vakter (spelade av barnkören). De är levande snöflingor som rör sig på samma robotliknande sätt som Kaj. De gör allt för att stoppa Gerda. Men Gerda, stark genom sin kärlek och förtröstan, fortsätter framåt in genom porten till Snödrottningens slott.

SCEN 15

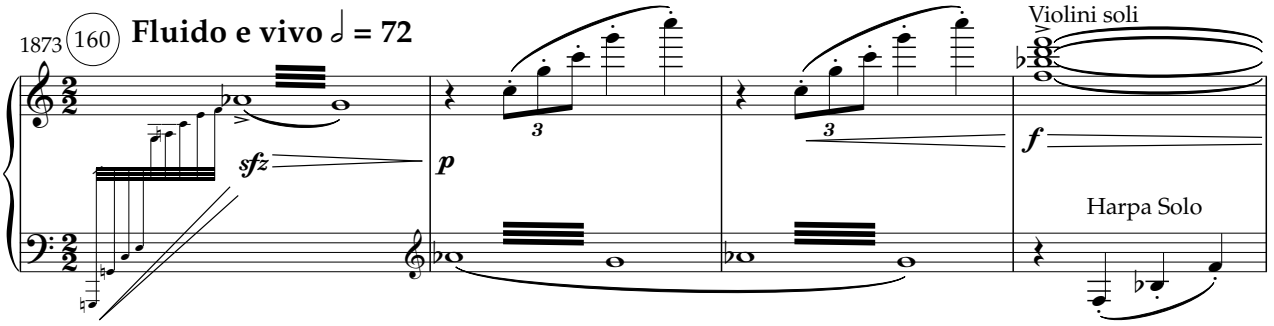

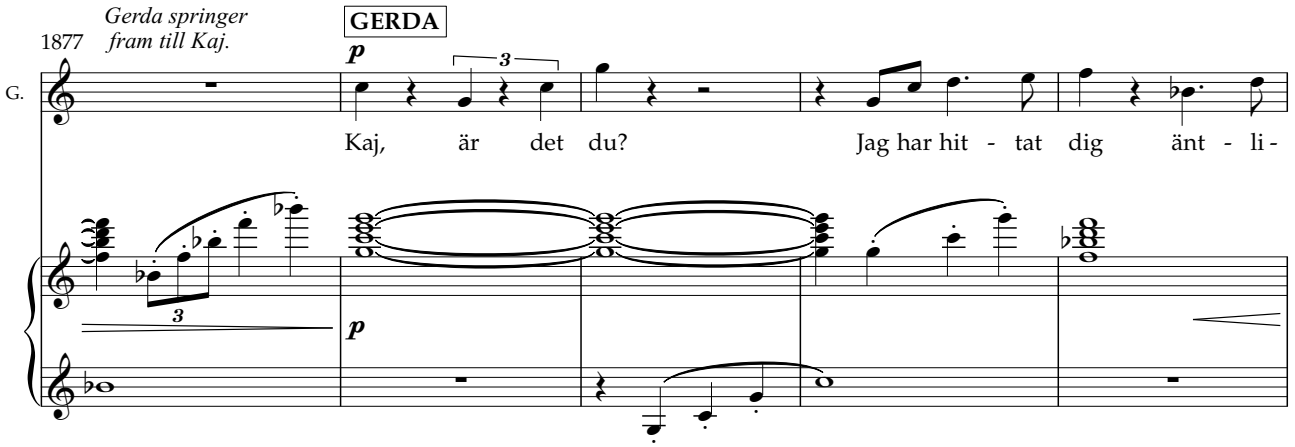

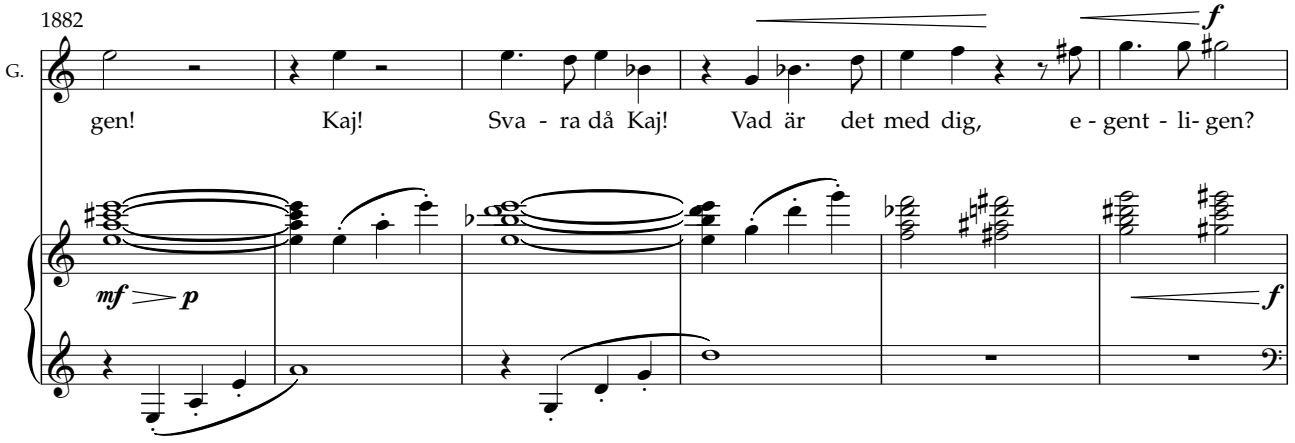

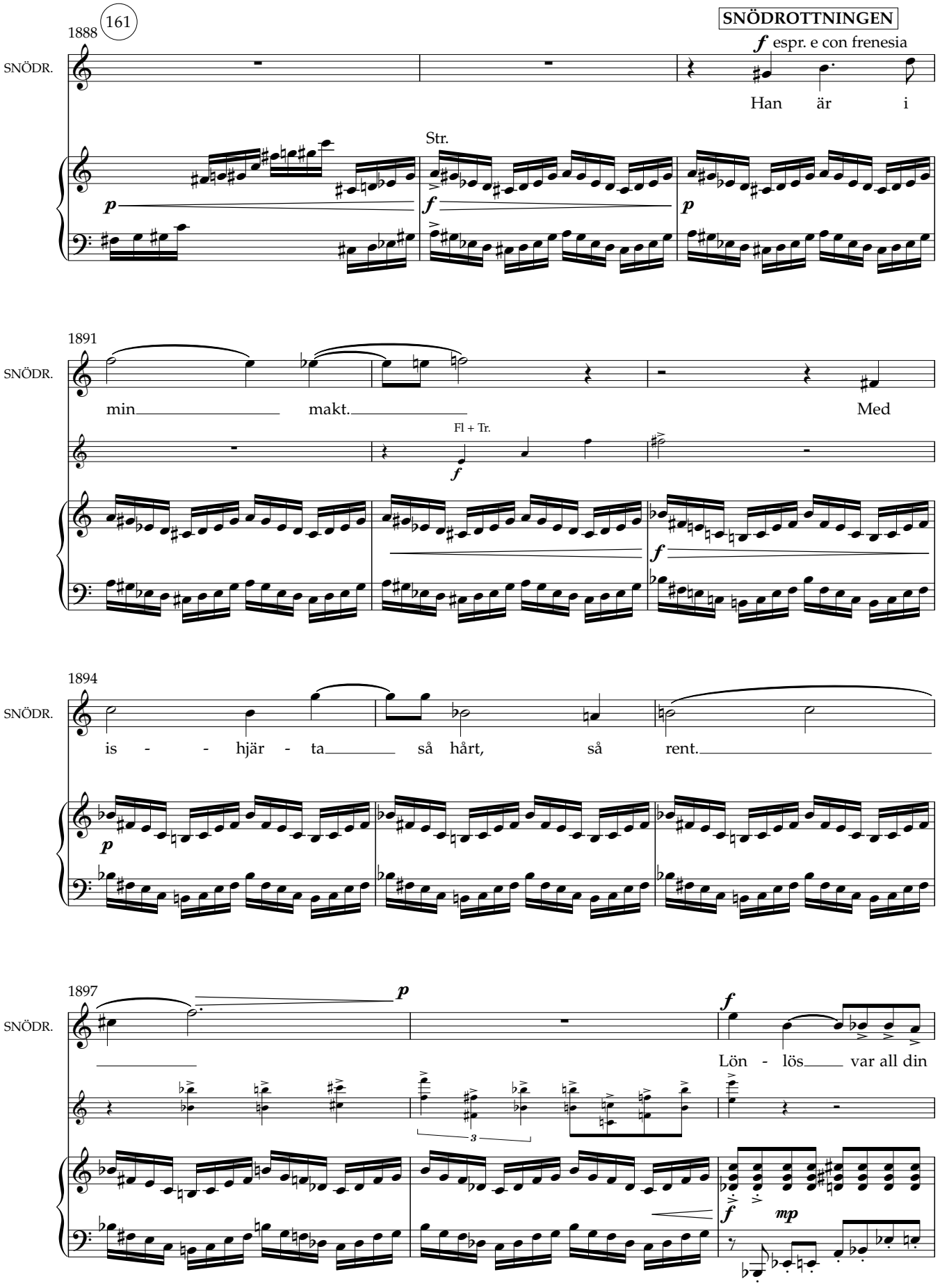
1888
161
SNÖDROTTNINGEN
SNÖDR.
f espr. e con frenesia
Han är i
Str.
p
f
p
1891
SNÖDR.
min makt.
Med
Fl + Tr.
f
f
1894
SNÖDR.
is - - hjär - ta så hårt, så rent.
p
1897
SNÖDR.
p
f
Lön - lös var all din
3
f
mp

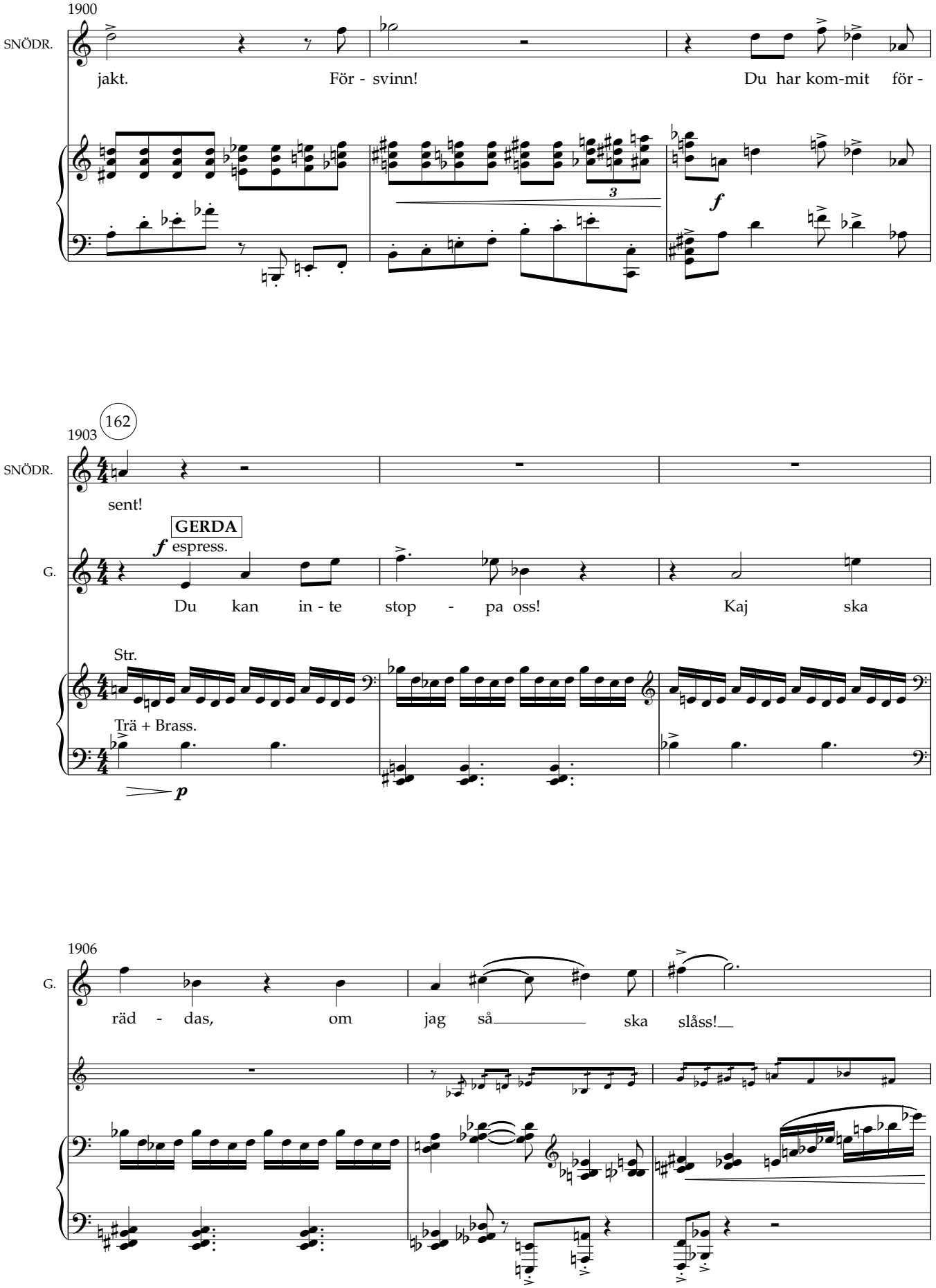
1900
SNÖDR.
jakt.
För - svinn!
Du har kom-mit för -
f
1903
162
SNÖDR.
sent!
GERDA
f espress.
G.
Du kan in - te stop - pa oss!
Kaj ska
Str.
Trä + Brass.
p
1906
G.
räd - das, om jag så ska slåss!

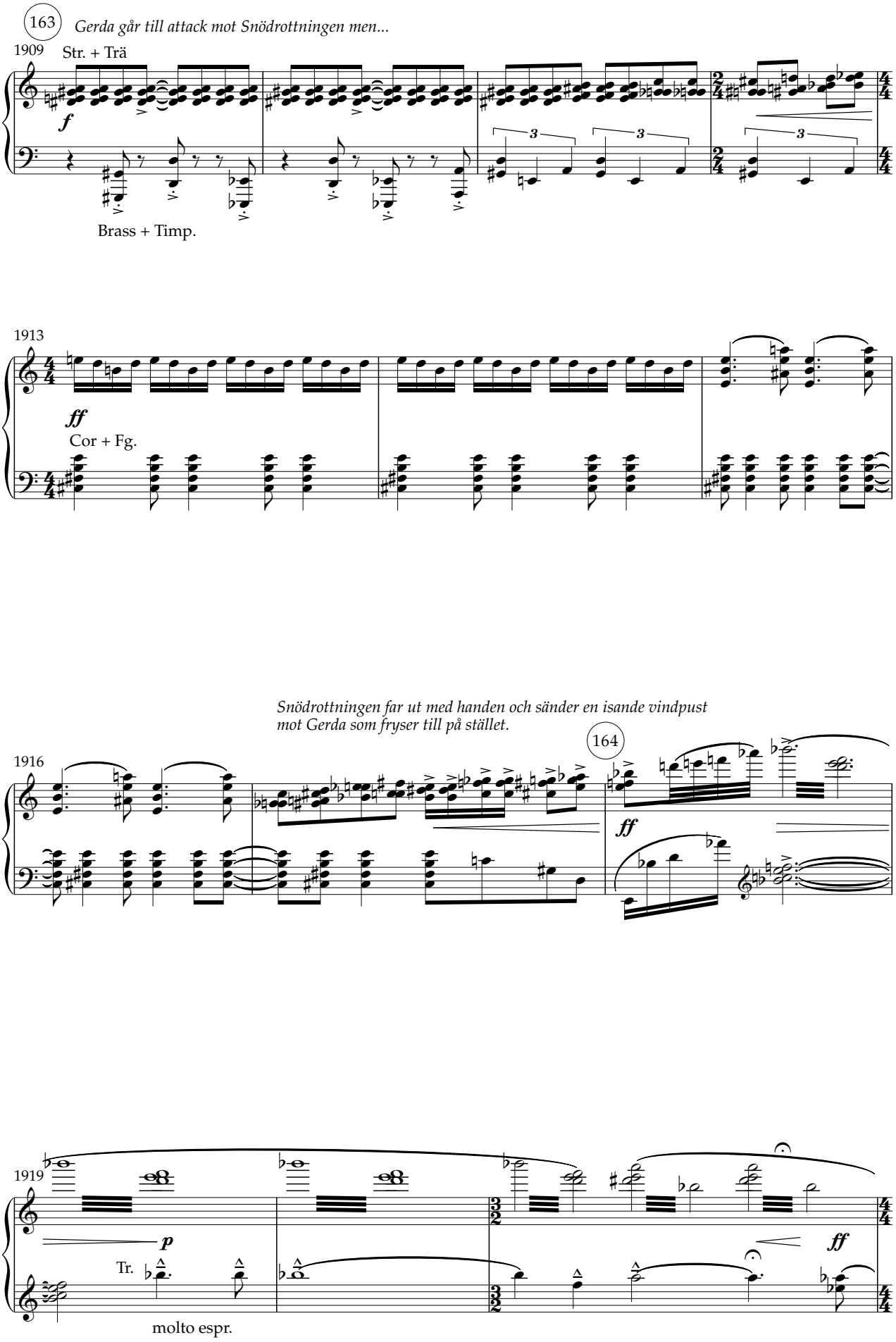
163
Gerda går till attack mot Snödrottningen men...
1909
Str. + Trä
f
Brass + Timp.
1913
ff
Cor + Fg.
Snödrottningen far ut med handen och sänder en isande vindpust
mot Gerda som fryser till på stället.
164
1916
ff
1919
p
Tr.
molto espr.
ff

Snödrottningen skrattar åt Gerdas försök.

1922

ridende (skrattande)

165

Tutti colla parte

SNÖDROTTNINGEN

rit.

1925 ***mp*** *mild och lugn*

SNÖDR.

Du be-hö - ver in - te slåss. Ah! ossia: kä - ra

fp *furioso!* ***f***

a tempo

1928 ***f***

SNÖDR.

Ger - da. Vi lå - ter Kaj själv be - stäm - ma:

fp ***fp*** ***f***

1932

SNÖDR.

p

Kaj min vän! vill du

p

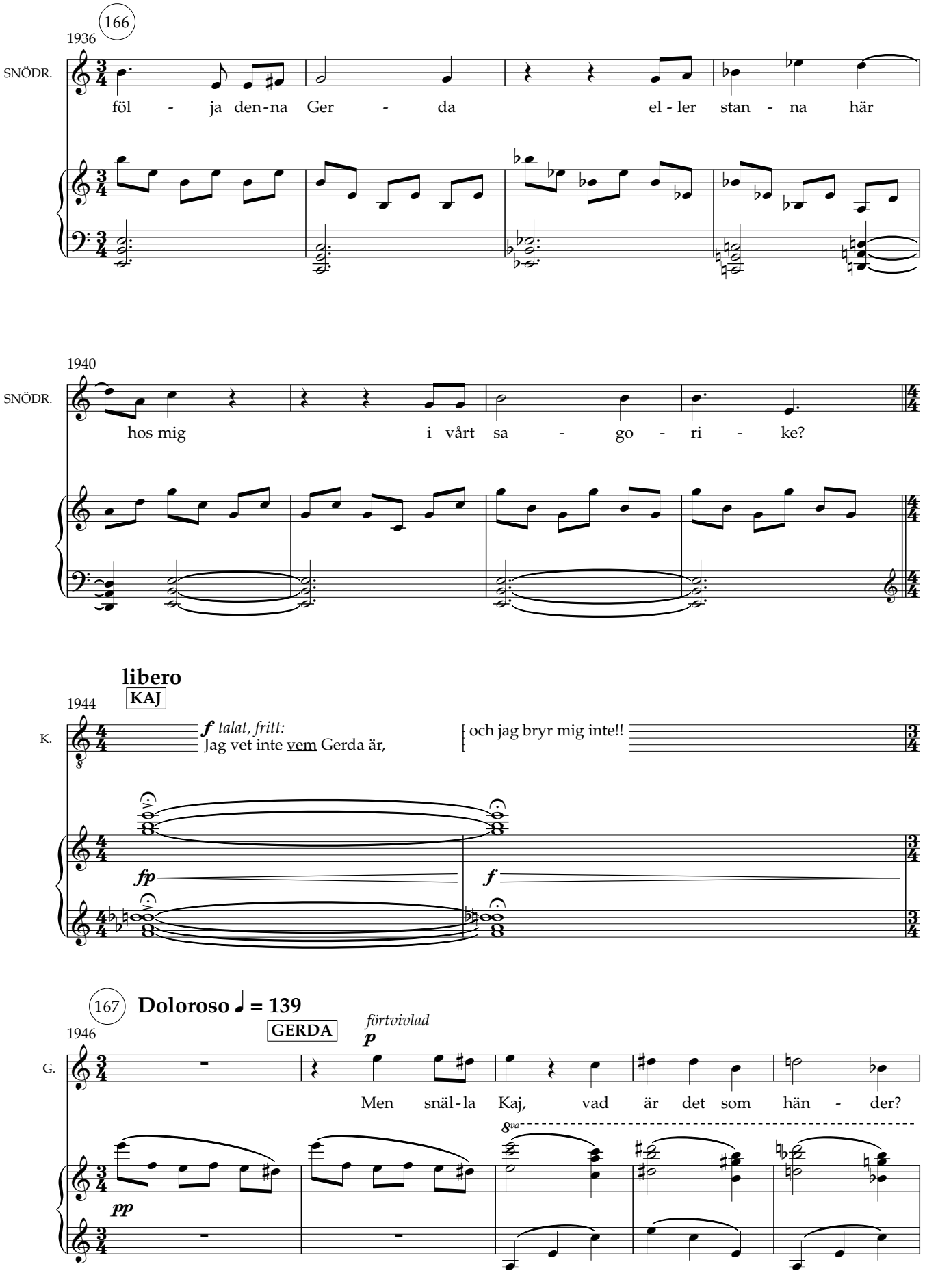
166
1936
SNÖDR.
föl - ja den-na Ger - da el - ler stan - na här
1940
SNÖDR.
hos mig i vårt sa - go - ri - ke?
libero
KAJ
1944
K.
f talat, fritt:
Jag vet inte vem Gerda är,
och jag bryr mig inte!!
fp
f
167
Doloroso ♩ = 139
GERDA
förtvivlad
p
1946
G.
Men snäl-la Kaj, vad är det som hän - der?
8va
pp

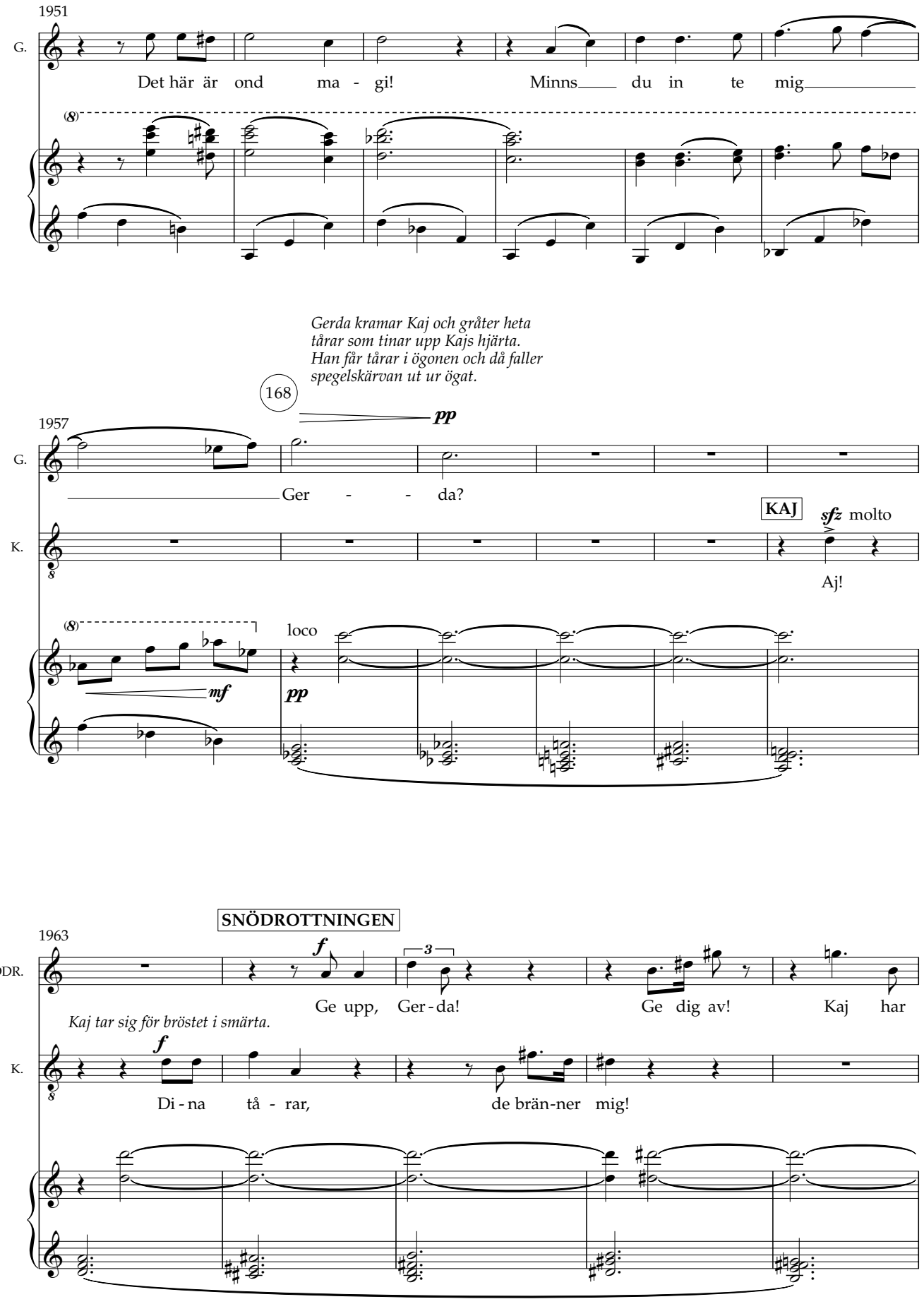
1951
G.
Det här är ond ma - gi! Minns du in te mig
(8)
Gerda kramar Kaj och gråter heta
tårar som tinar upp Kajs hjärta.
Han får tårar i ögonen och då faller
spegelskärvan ut ur ögat.
168
pp
1957
G.
Ger - - da?
KAJ
sfz molto
K.
Aj!
(8)
loco
mf
pp
SNÖDROTTNINGEN
1963
SNÖDR.
f
3
Ge upp, Ger - da! Ge dig av! Kaj har
Kaj tar sig för bröstet i smärta.
K.
f
Di - na tå - rar, de brän-ner mig!

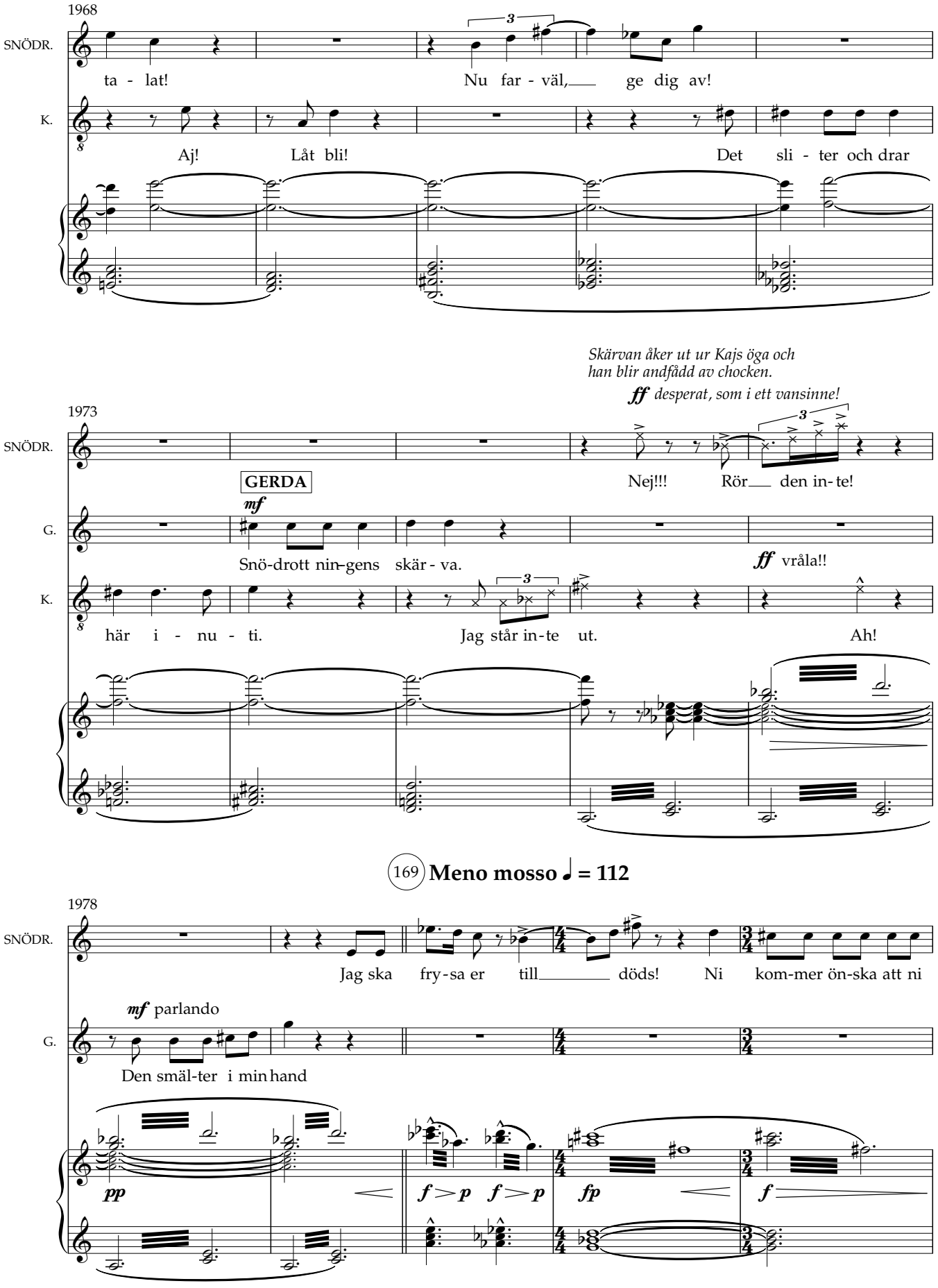
1968
SNÖDR.
ta - lat!
Nu far - väl, ge dig av!
K.
Aj!
Låt bli!
Det sli - ter och drar
Skärvan åker ut ur Kajs öga och
han blir andfådd av chocken.
ff desperat, som i ett vansinne!
1973
SNÖDR.
GERDA
Nej!!!
Rör den in-te!
mf
G.
Snö-drott nin-gens skär - va.
ff vråla!!
K.
här i - nu - ti.
Jag står in-te ut.
Ah!
169 Meno mosso ♩ = 112
1978
SNÖDR.
Jag ska fry-sa er till döds!
Ni kom-mer ön-ska att ni
mf parlando
G.
Den smäl-ter i min hand
pp
f > p
f > p
fp
f

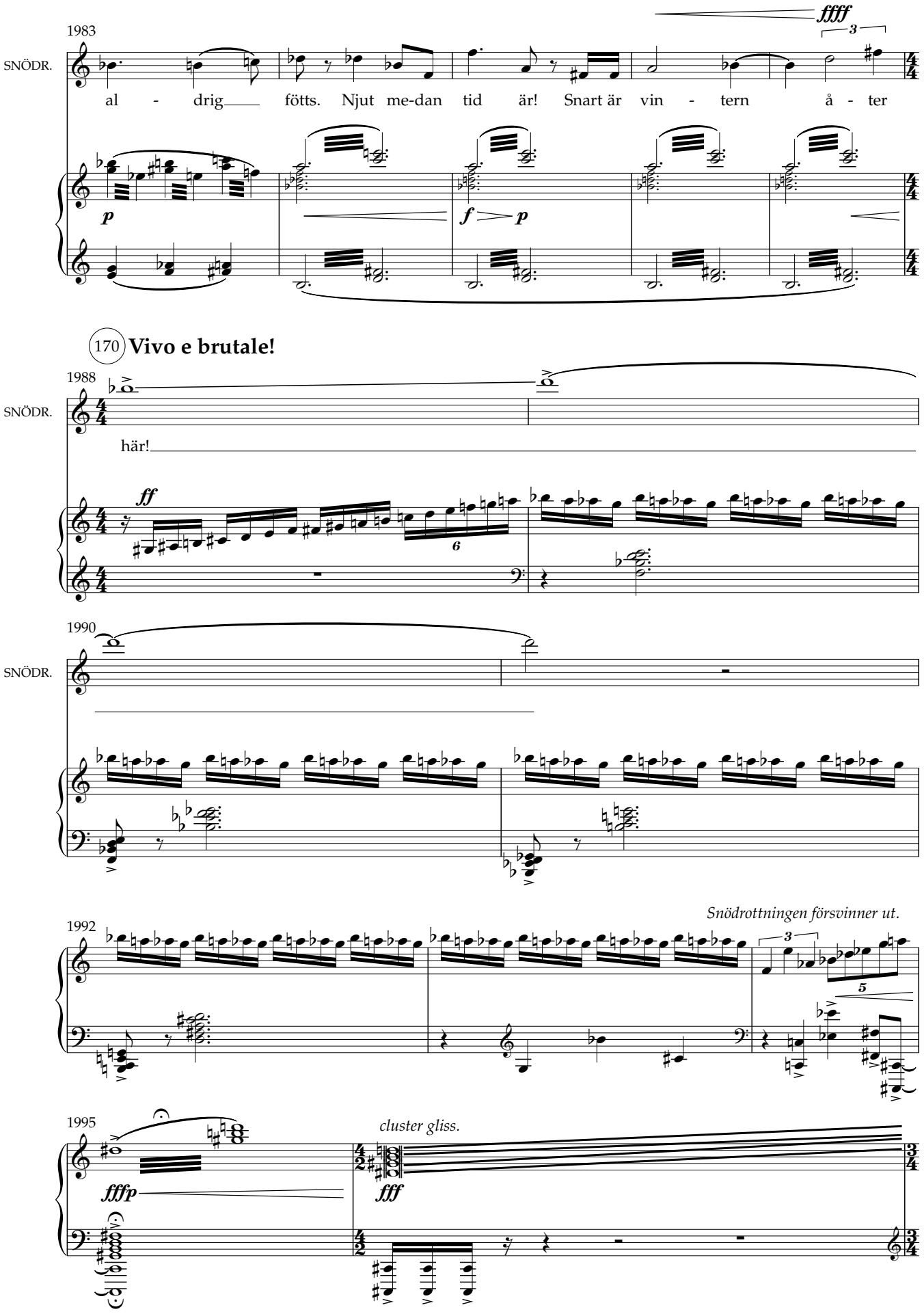
1983
SNÖDR.
al - drig fötts. Njut me-dan tid är! Snart är vin - tern å - ter
ffff
3
p
f
p
170 Vivo e brutale!
1988
SNÖDR.
här!
ff
6
1990
SNÖDR.
Snödrottningen försvinner ut.
1992
3
5
1995
cluster gliss.
fffp
fff

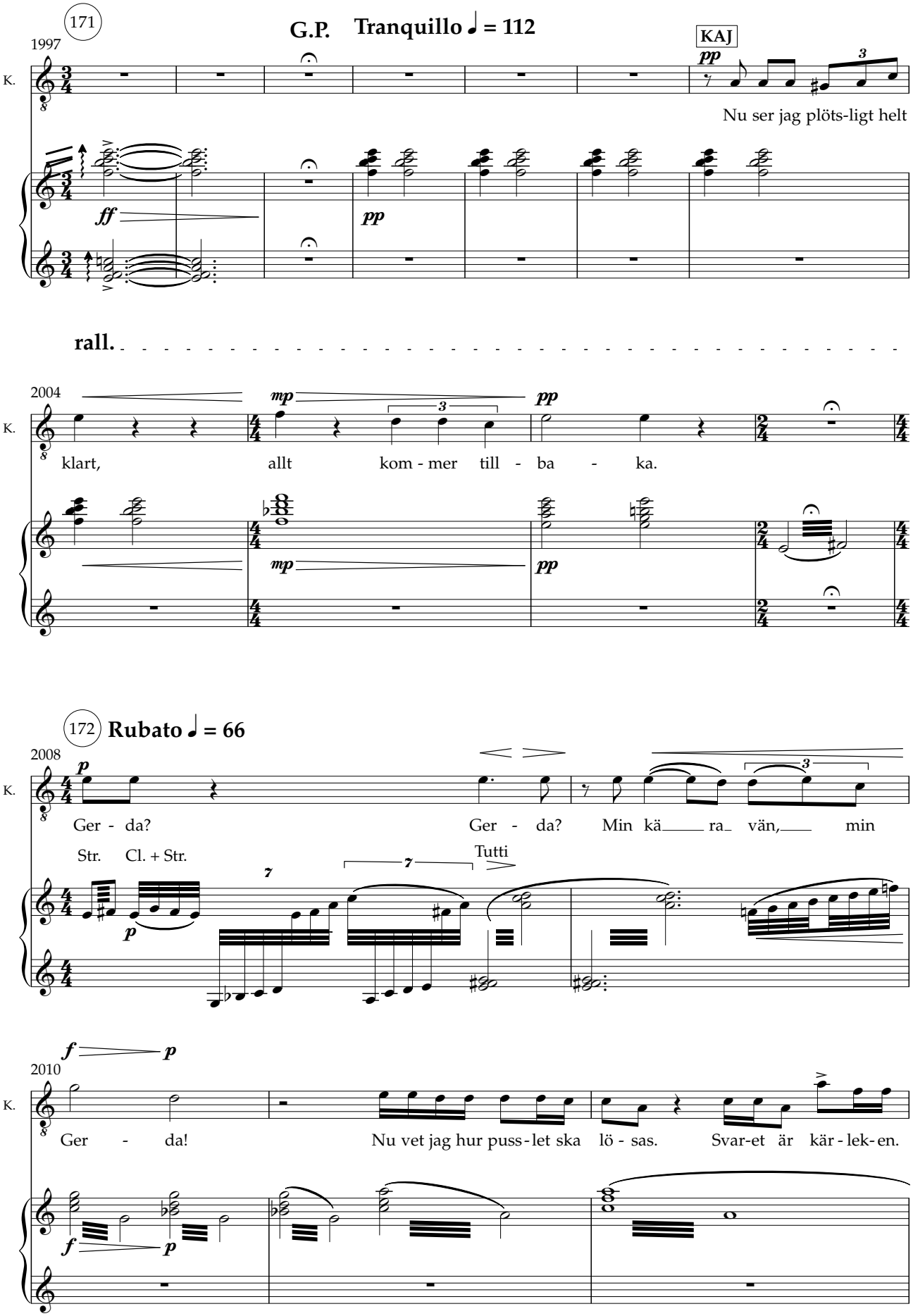
171
G.P. Tranquillo ♩ = 112
1997
K.
KAJ
pp
Nu ser jag plöts-ligt helt
ff
pp
rall.
2004
mp
pp
klart, allt kom - mer till - ba - ka.
172 Rubato ♩ = 66
2008
p
Ger - da? Ger - da? Min kä ra vän, min
Str. Cl. + Str.
Tutti
f p
2010
Ger - da! Nu vet jag hur puss-let ska lö - sas. Svar-et är kär - lek-en.

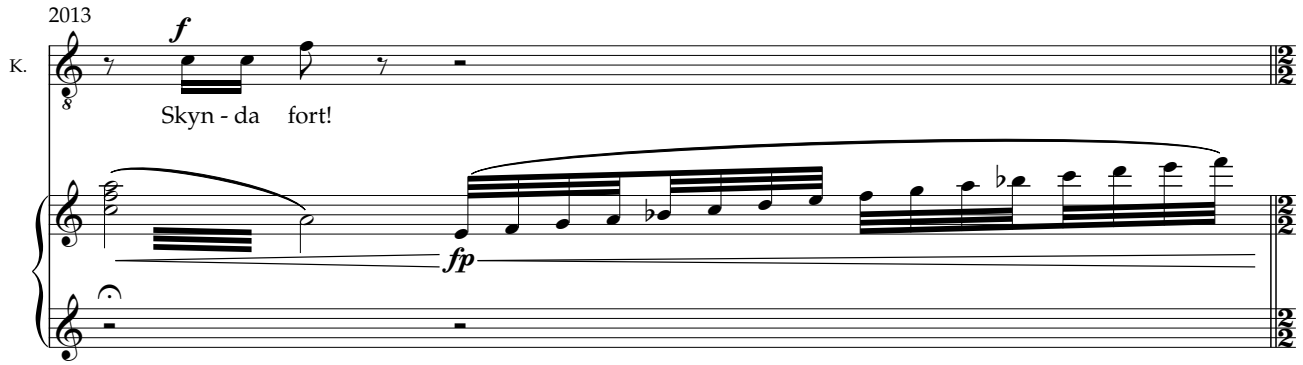

Kaj och Gerda omfamnar varandra, skrattar och gråter av glädje. Plötsligt ser Kaj hur han ska lösa pusslet och tillsammans sätter de snabbt ihop isbitarna i formation som bildar ordet "Kärleken".
Förtrollningen är bruten och rummet förändras. Snöflingorna (barnkören) börjar tina och blir mänskliga igen.
De sjunger hyllningssång till Gerda och Kaj.

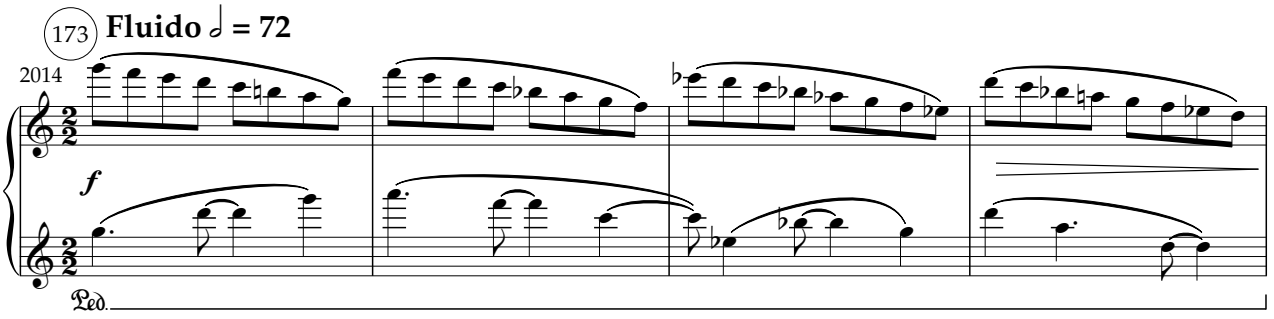

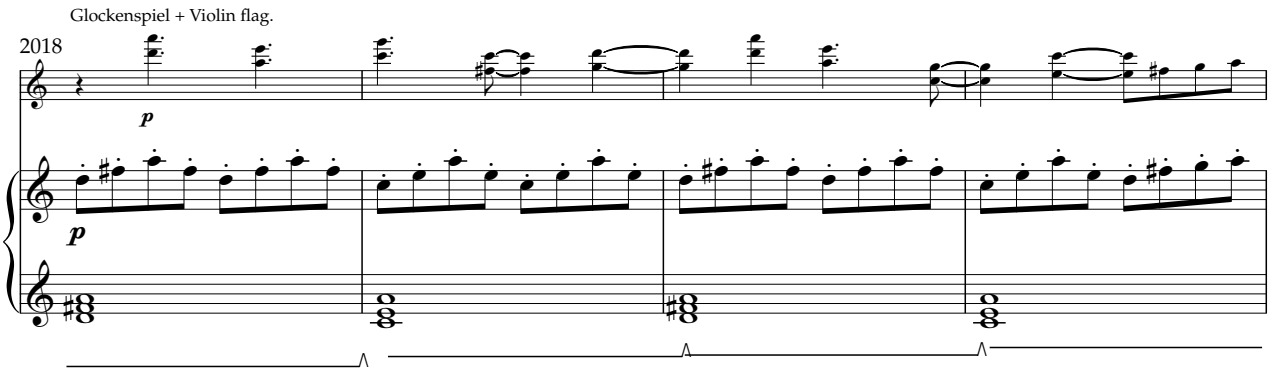

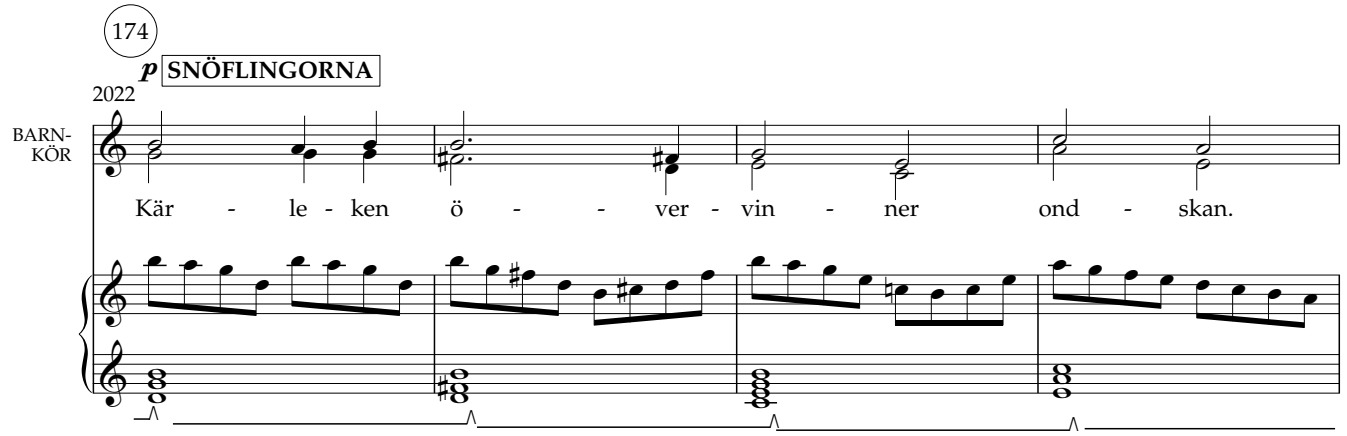

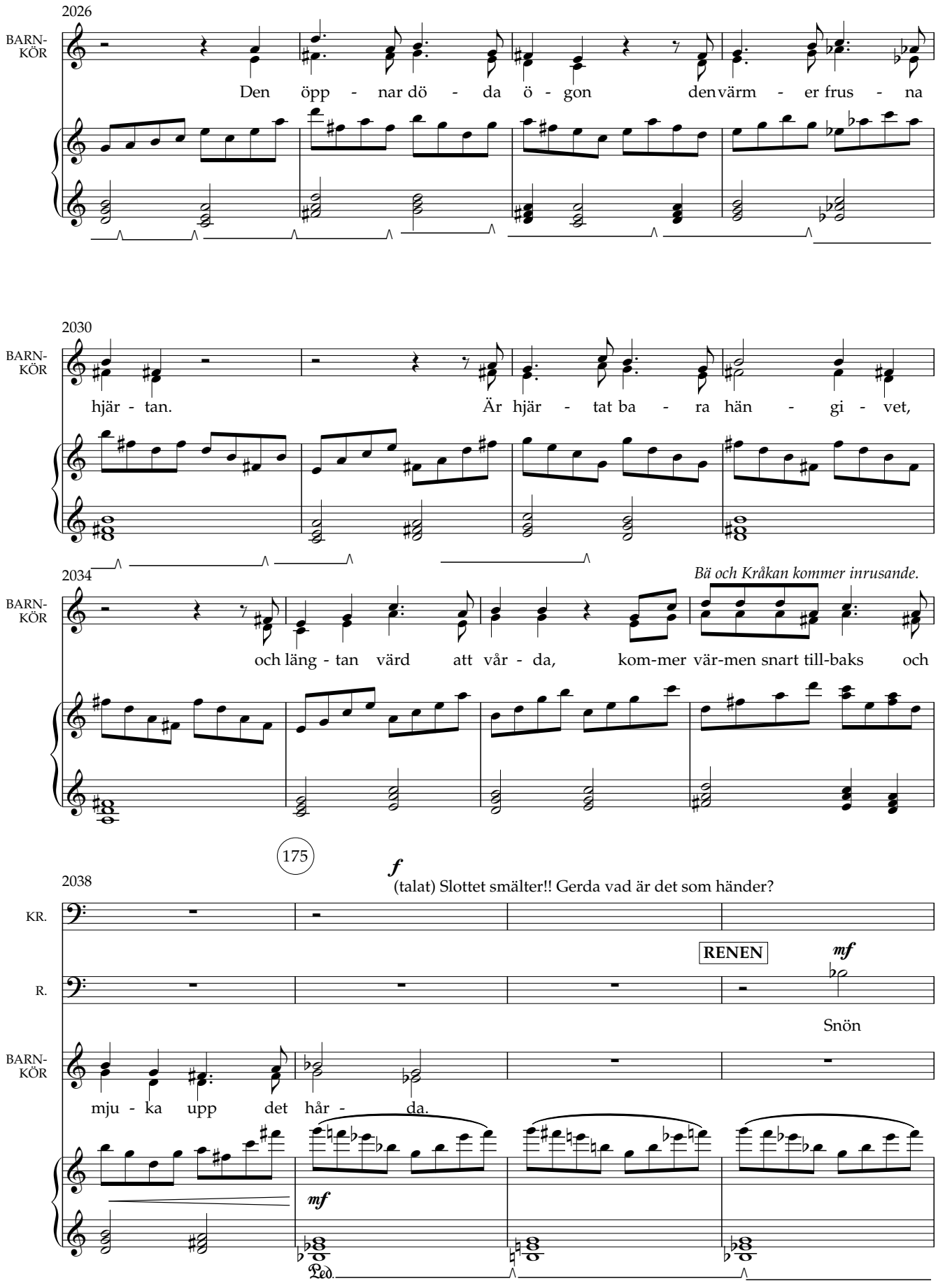
2026
BARN-
KÖR
Den öpp - nar dö - da ö - gon den värm - er frus - na
2030
BARN-
KÖR
hjär - tan. Är hjär - tat ba - ra hän - gi - vet,
2034
BARN-
KÖR
Bä och Kråkan kommer inrusande.
och läng - tan värd att vår - da, kom-mer vär-men snart till-baks och
175
2038
f
(talat) Slottet smälter!! Gerda vad är det som händer?
KR.
RENEN
mf
R.
Snön
BARN-
KÖR
mju - ka upp det hår - da.
mf
Ped.

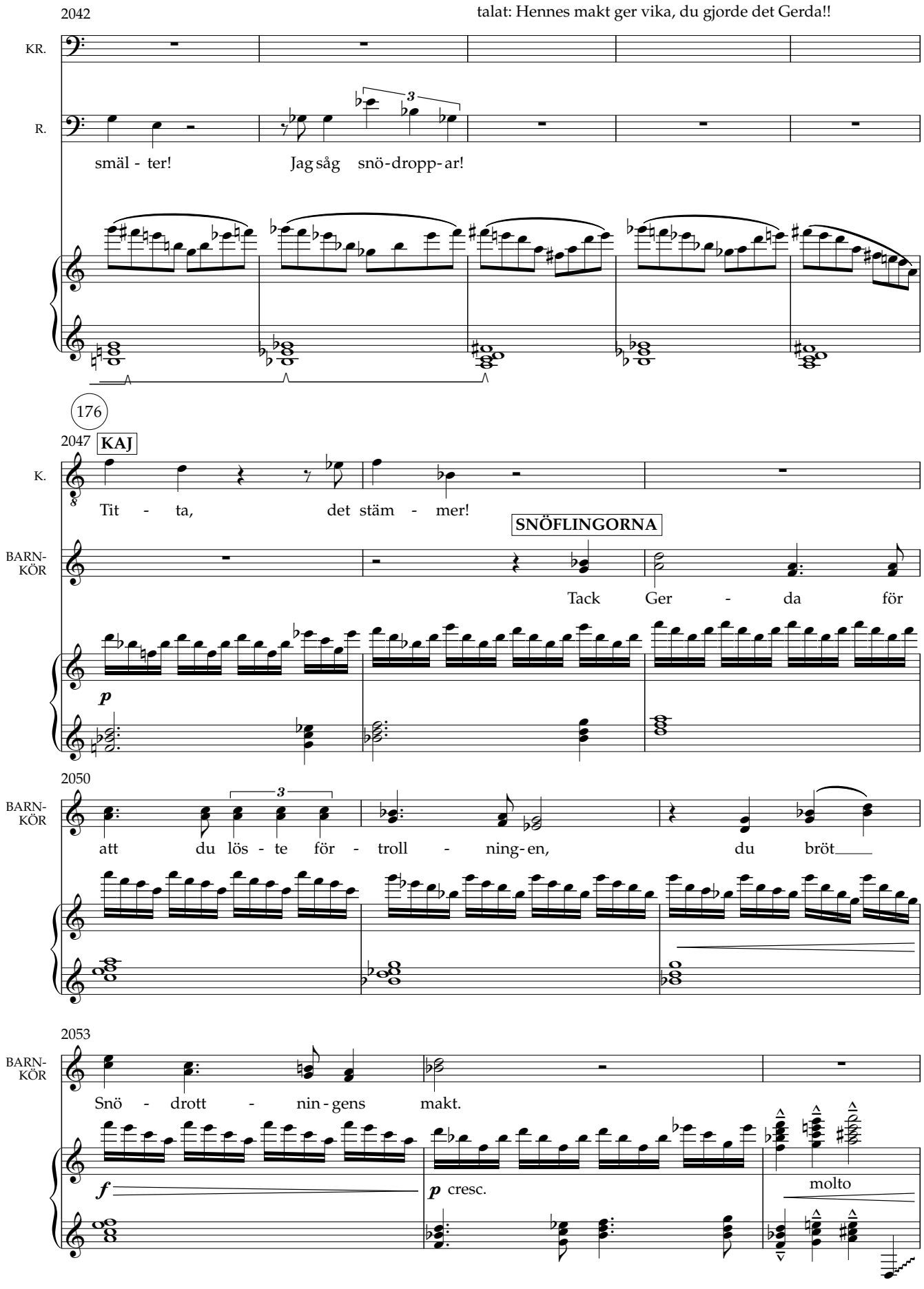
2042
talat: Hennes makt ger vika, du gjorde det Gerda!!
KR.
R.
smäl - ter!
Jag såg snö-dropp-ar!
176
2047
KAJ
K.
Tit - ta, det stäm - mer!
SNÖFLINGORNA
BARN-KÖR
Tack Ger - da för
p
2050
BARN-KÖR
att du lös - te för - troll - ning-en, du bröt
2053
BARN-KÖR
Snö - drott - nin-gens makt.
f
p cresc.
molto

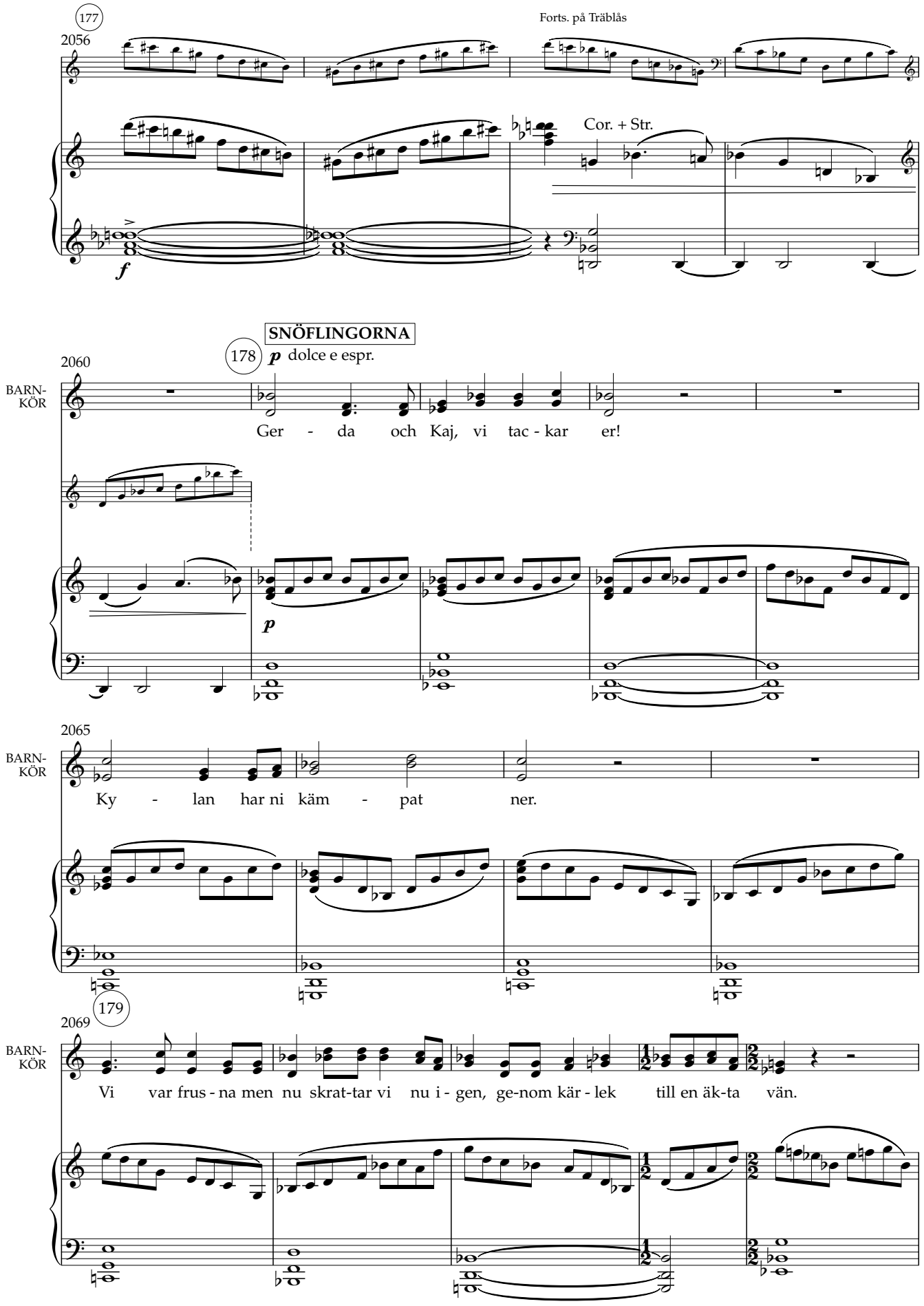
177
2056
Forts. på Träblås
Cor. + Str.
f
SNÖFLINGORNA
178
p dolce e espr.
2060
BARN-
KÖR
Ger - da och Kaj, vi tac - kar er!
p
2065
BARN-
KÖR
Ky - lan har ni käm - pat ner.
179
2069
BARN-
KÖR
Vi var frus - na men nu skrat-tar vi nu i - gen, ge-nom kär - lek till en äk-ta vän.

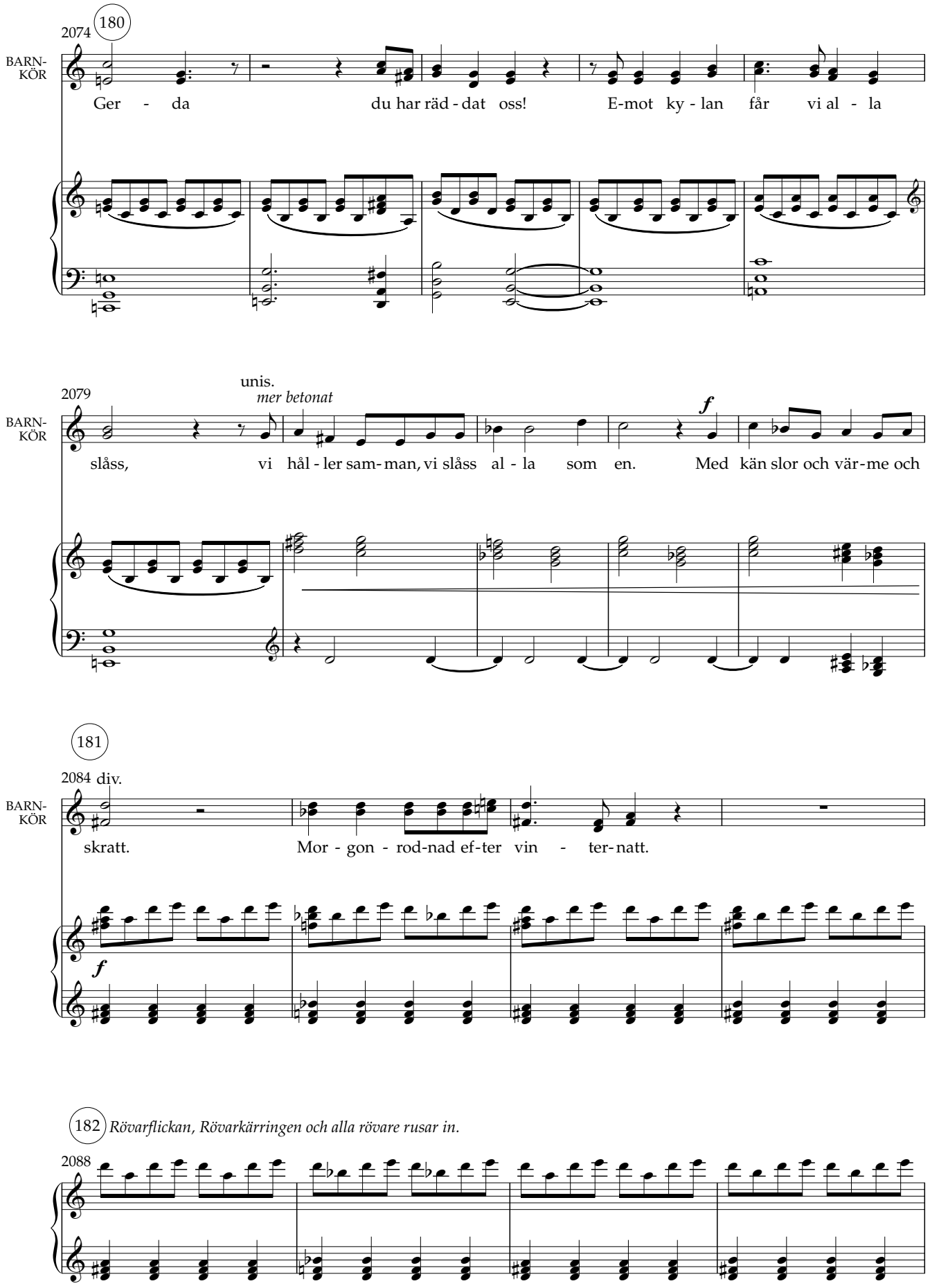
180
2074
BARN-
KÖR
Ger - da du har räd - dat oss! E-mot ky - lan får vi al - la
unis.
mer betonat
2079
BARN-
KÖR
f
slåss, vi hål - ler sam - man, vi slåss al - la som en. Med kän slor och vär - me och
181
2084 div.
BARN-
KÖR
skratt. Mor - gon - rod-nad ef - ter vin - ter - natt.
f
182 Rövarflickan, Rövarkärringen och alla rövare rusar in.
2088

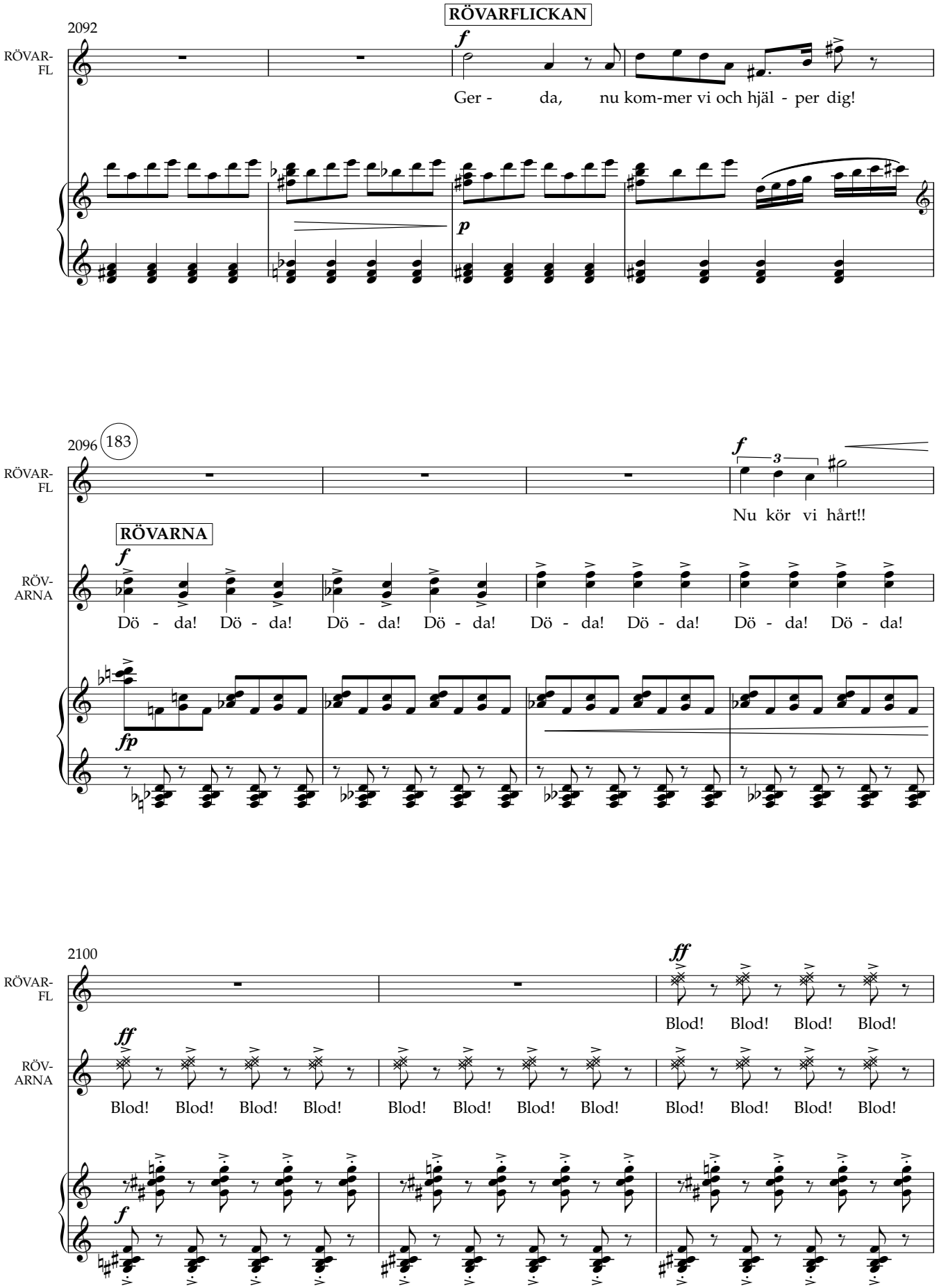
RÖVARFLICKAN
2092
RÖVAR-
FL
f
Ger - da, nu kom-mer vi och hjäl - per dig!
p
2096
183
f
3
Nu kör vi hårt!!
RÖVARNA
RÖV-
ARNA
f
Dö - da! Dö - da! Dö - da! Dö - da! Dö - da! Dö - da! Dö - da! Dö - da!
fp
2100
ff
Blod! Blod! Blod! Blod!
RÖVAR-
FL
ff
RÖV-
ARNA
Blod! Blod! Blod! Blod! Blod! Blod! Blod! Blod! Blod! Blod! Blod! Blod!
f

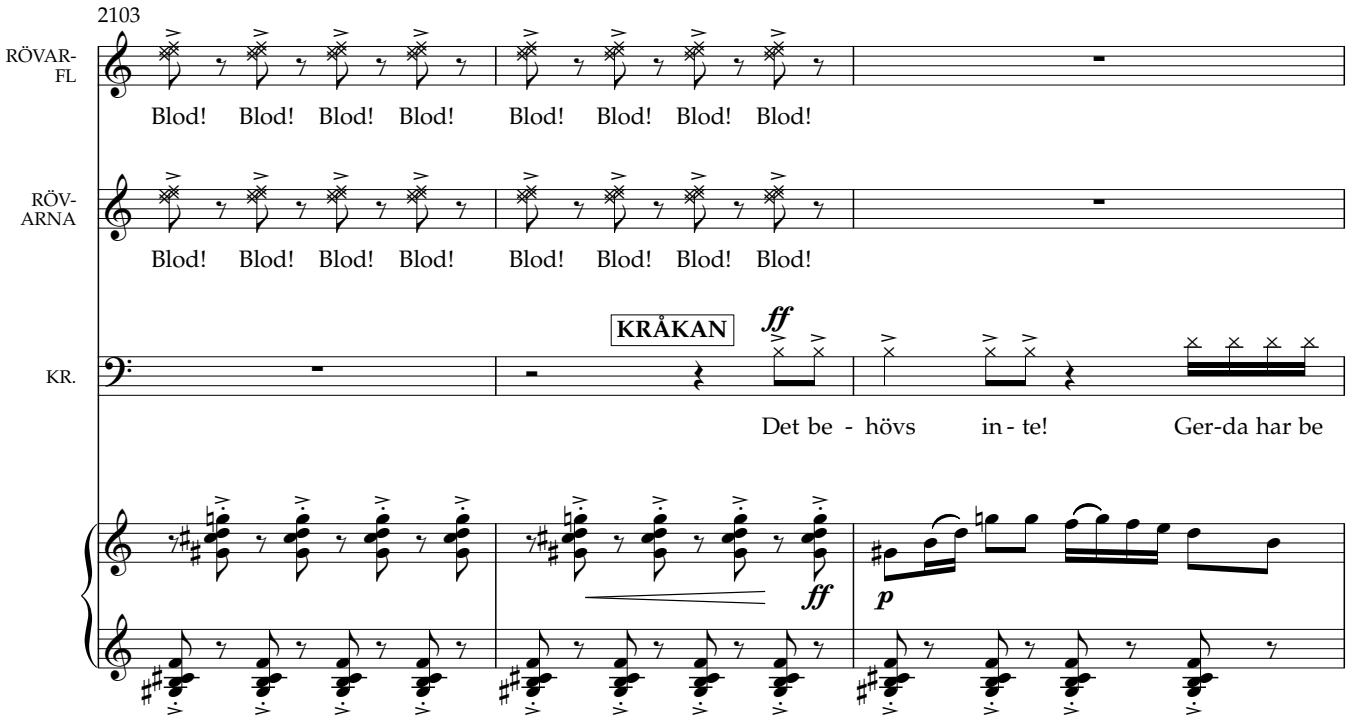
2103
RÖVAR-
FL
Blod! Blod! Blod! Blod! Blod! Blod! Blod! Blod!
RÖV-
ARNA
Blod! Blod! Blod! Blod! Blod! Blod! Blod! Blod!
KRÅKAN
ff
KR.
Det be - hövs in - te! Ger-da har be
ff
p

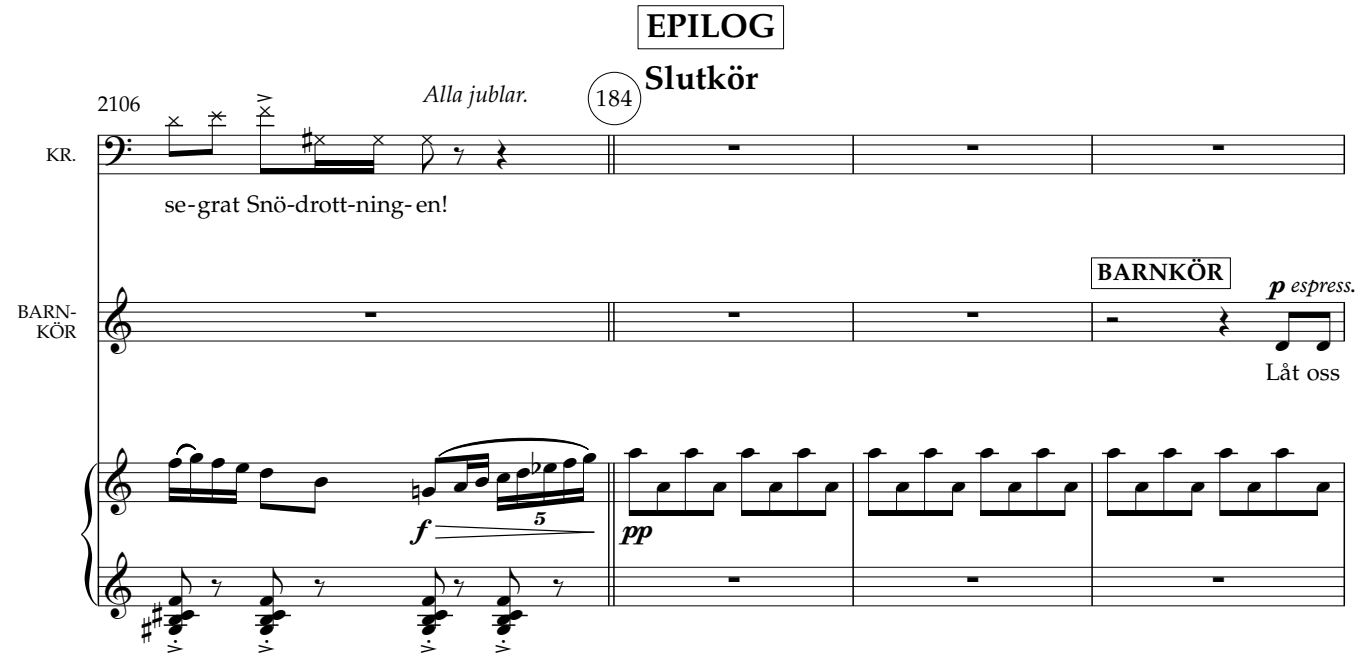
EPILOG
Slutkör
2106
Alla jublar.
184
KR.
se-grat Snö-drott-ning-en!
BARNKÖR
p espress.
BARN-
KÖR
Låt oss
f
5
pp

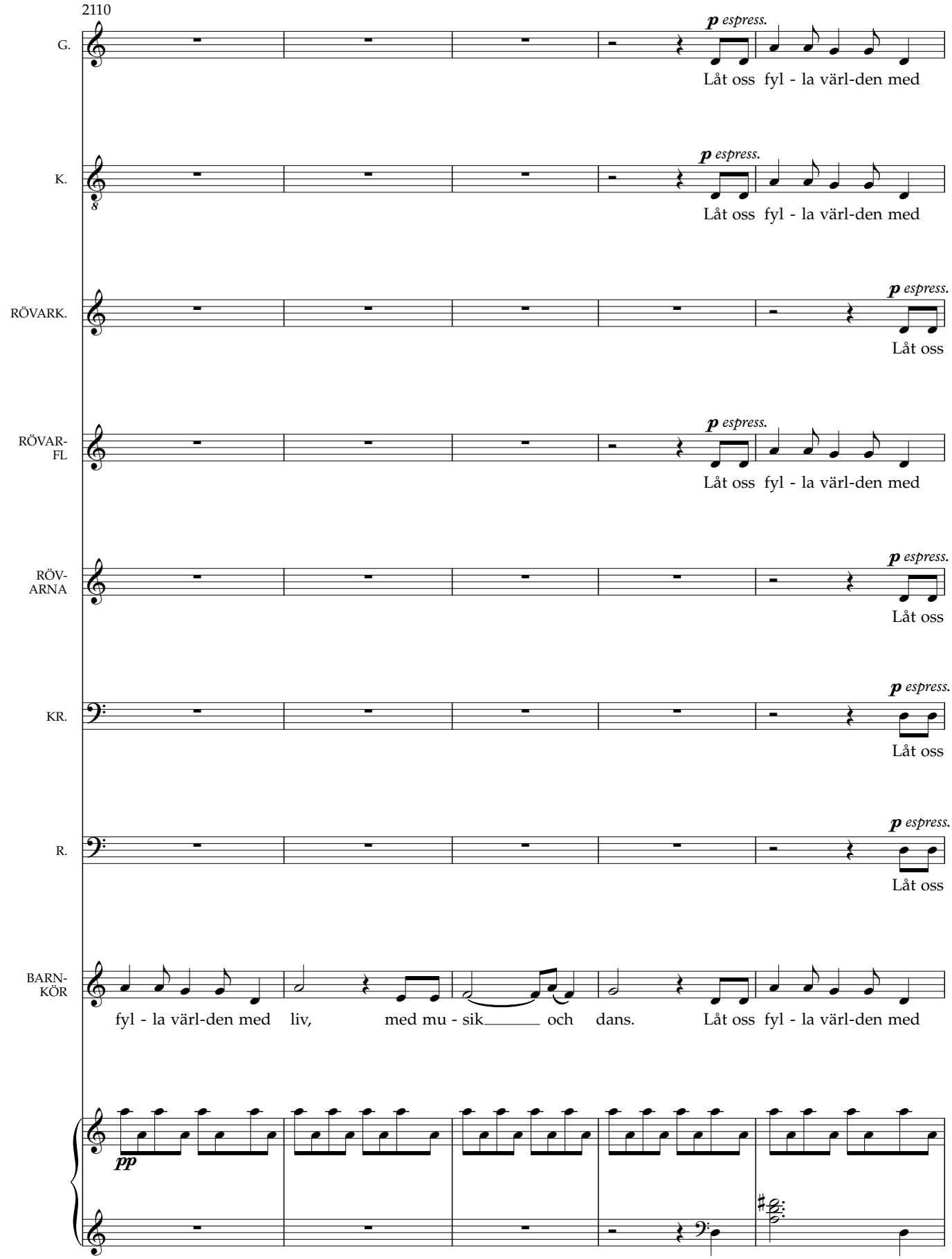
2110
G.
p espress.
Låt oss fyl - la värl-den med
K.
p espress.
Låt oss fyl - la värl-den med
RÖVARK.
p espress.
Låt oss
RÖVAR-
FL
p espress.
Låt oss fyl - la värl-den med
RÖV-
ARNA
p espress.
Låt oss
KR.
p espress.
Låt oss
R.
p espress.
Låt oss
BARN-
KÖR
fyl - la värl-den med liv, med mu - sik och dans. Låt oss fyl - la värl-den med
pp

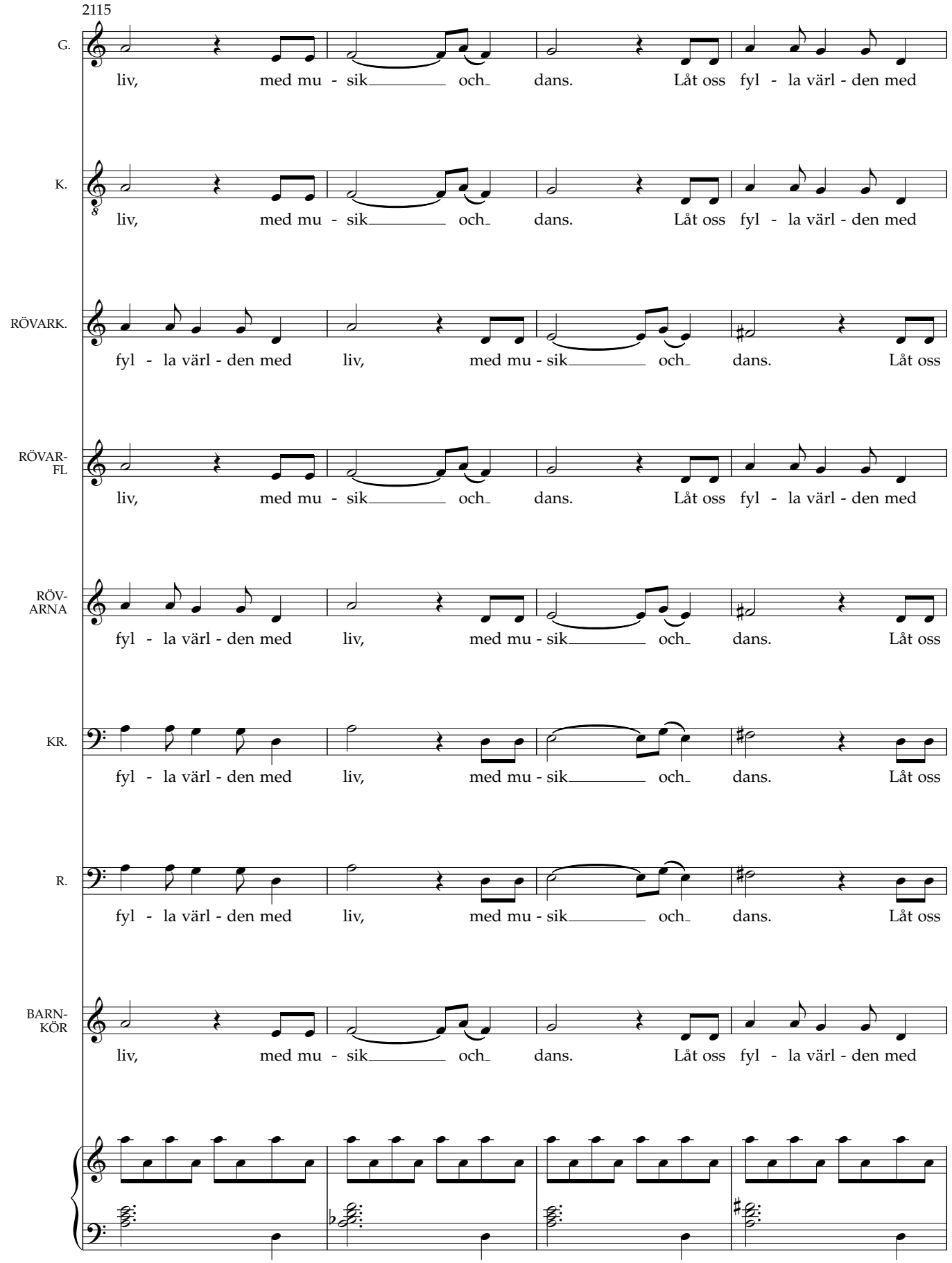
2115
G.
liv, med mu - sik och dans. Låt oss fyl - la värl - den med
K.
liv, med mu - sik och dans. Låt oss fyl - la värl - den med
RÖVARK.
fyl - la värl - den med liv, med mu - sik och dans. Låt oss
RÖVAR-FL
liv, med mu - sik och dans. Låt oss fyl - la värl - den med
RÖV-ARNA
fyl - la värl - den med liv, med mu - sik och dans. Låt oss
KR.
fyl - la värl - den med liv, med mu - sik och dans. Låt oss
R.
fyl - la värl - den med liv, med mu - sik och dans. Låt oss
BARN-KÖR
liv, med mu - sik och dans. Låt oss fyl - la värl - den med

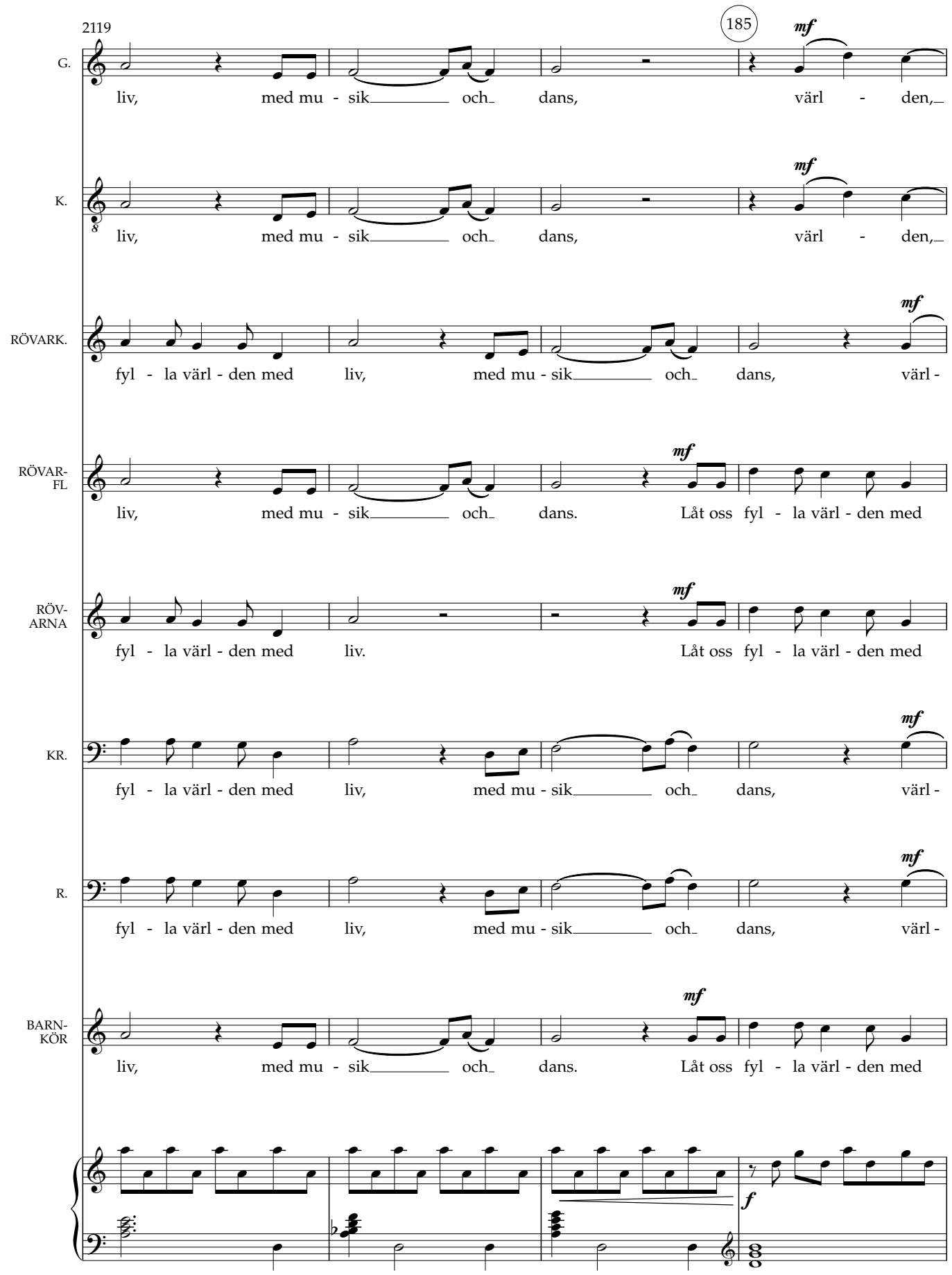
2119
185
G.
liv, med mu - sik och dans, värl - den,
K.
liv, med mu - sik och dans, värl - den,
RÖVARK.
fyl - la värl - den med liv, med mu - sik och dans, värl -
RÖVAR-FL
liv, med mu - sik och dans. Låt oss fyl - la värl - den med
RÖV-ARNA
fyl - la värl - den med liv. Låt oss fyl - la värl - den med
KR.
fyl - la värl - den med liv, med mu - sik och dans, värl -
R.
fyl - la värl - den med liv, med mu - sik och dans, värl -
BARN-KÖR
liv, med mu - sik och dans. Låt oss fyl - la värl - den med
mf
f

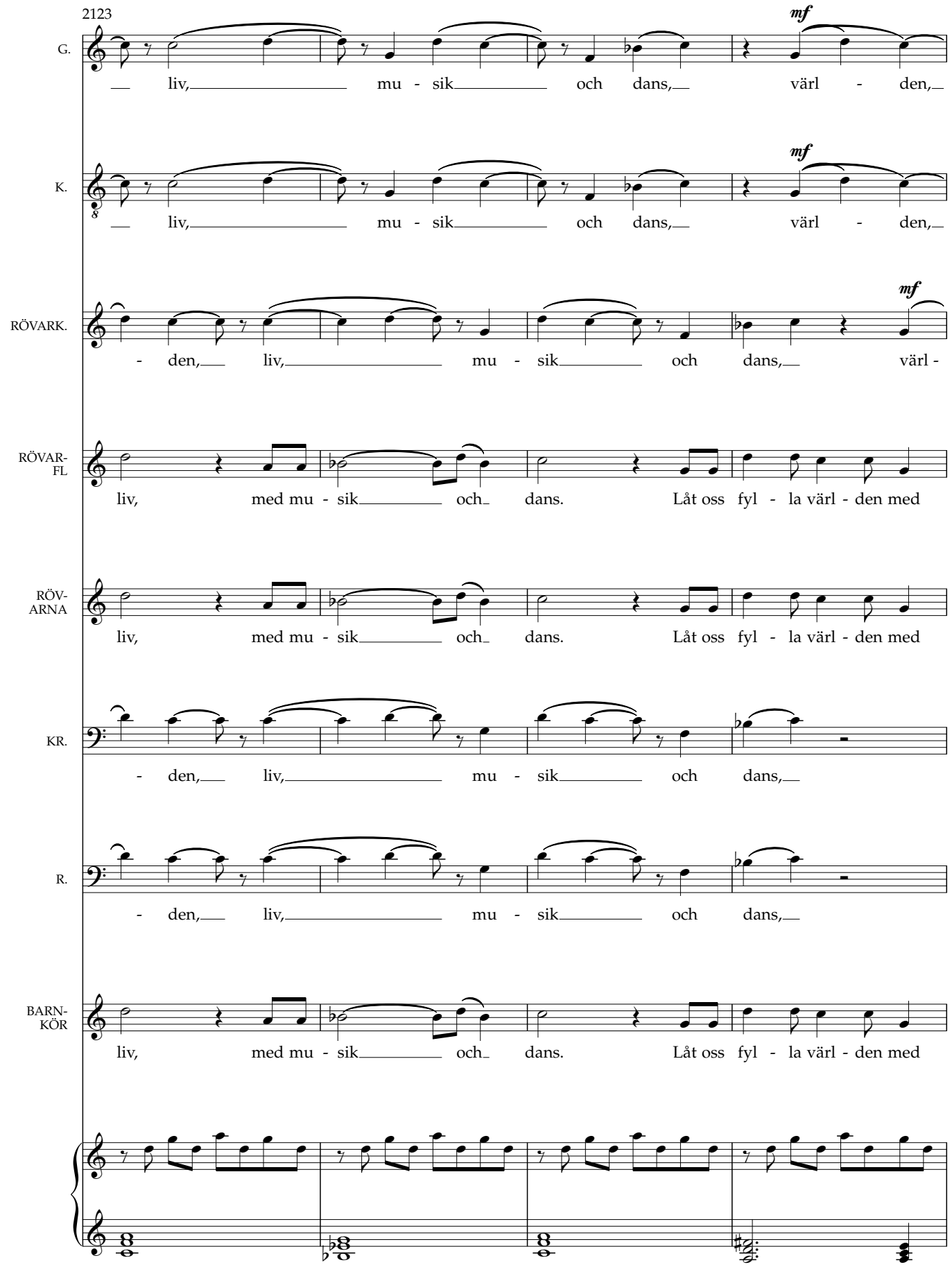
2123
G.
liv, mu - sik och dans, värl - den,
mf
K.
liv, mu - sik och dans, värl - den,
mf
RÖVARK.
- den, liv, mu - sik och dans, värl -
mf
RÖVAR-FL
liv, med mu - sik och dans. Låt oss fyl - la värl - den med
RÖV-ARNA
liv, med mu - sik och dans. Låt oss fyl - la värl - den med
KR.
- den, liv, mu - sik och dans,
R.
- den, liv, mu - sik och dans,
BARN-KÖR
liv, med mu - sik och dans. Låt oss fyl - la värl - den med

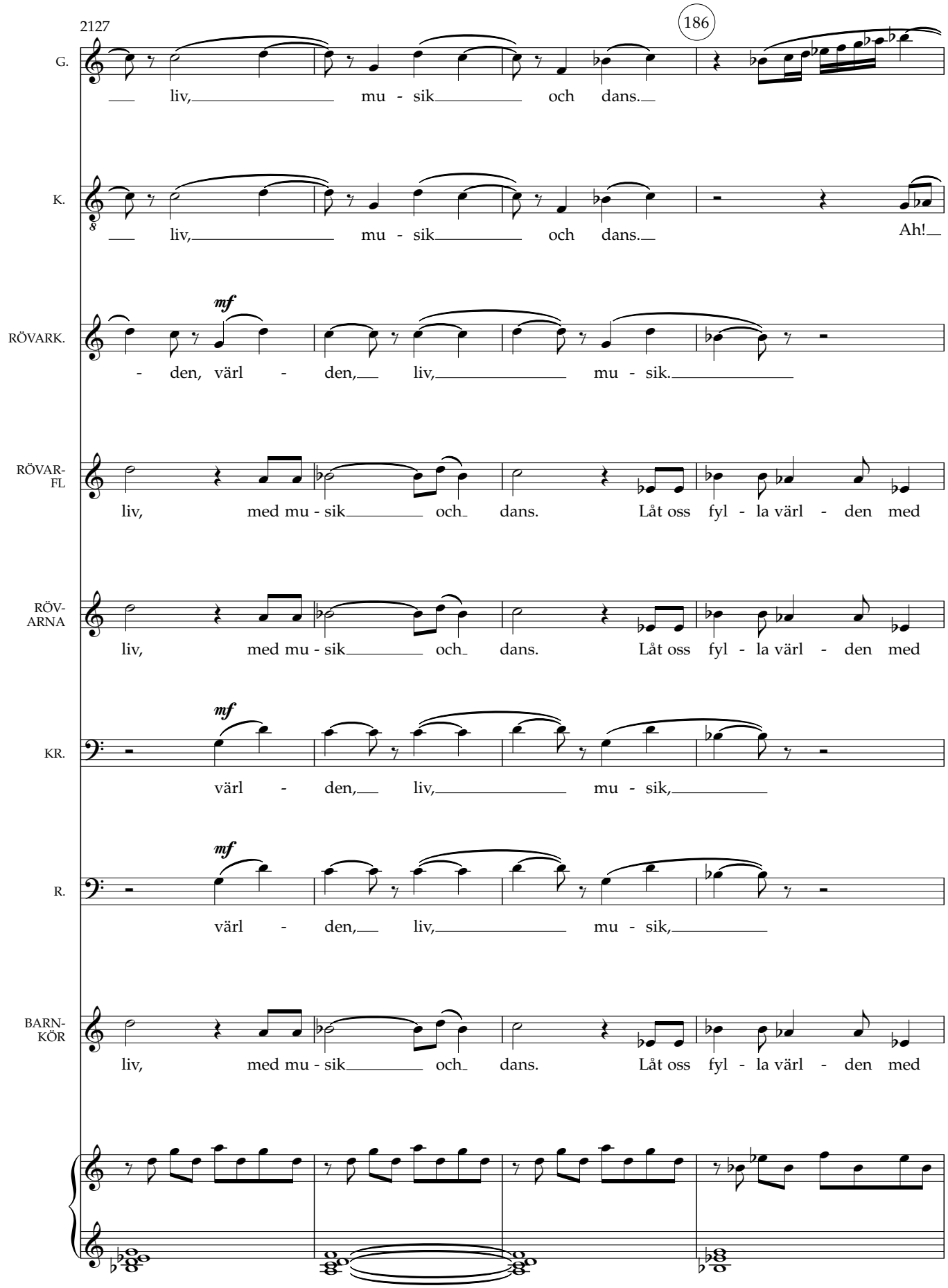
2127
186
G.
liv, mu - sik och dans.
K.
liv, mu - sik och dans. Ah!
RÖVARK.
mf
- den, värl - den, liv, mu - sik.
RÖVAR-FL
liv, med mu - sik och dans. Låt oss fyl - la värl - den med
RÖV-ARNA
liv, med mu - sik och dans. Låt oss fyl - la värl - den med
KR.
mf
värl - den, liv, mu - sik,
R.
mf
värl - den, liv, mu - sik,
BARN-KÖR
liv, med mu - sik och dans. Låt oss fyl - la värl - den med

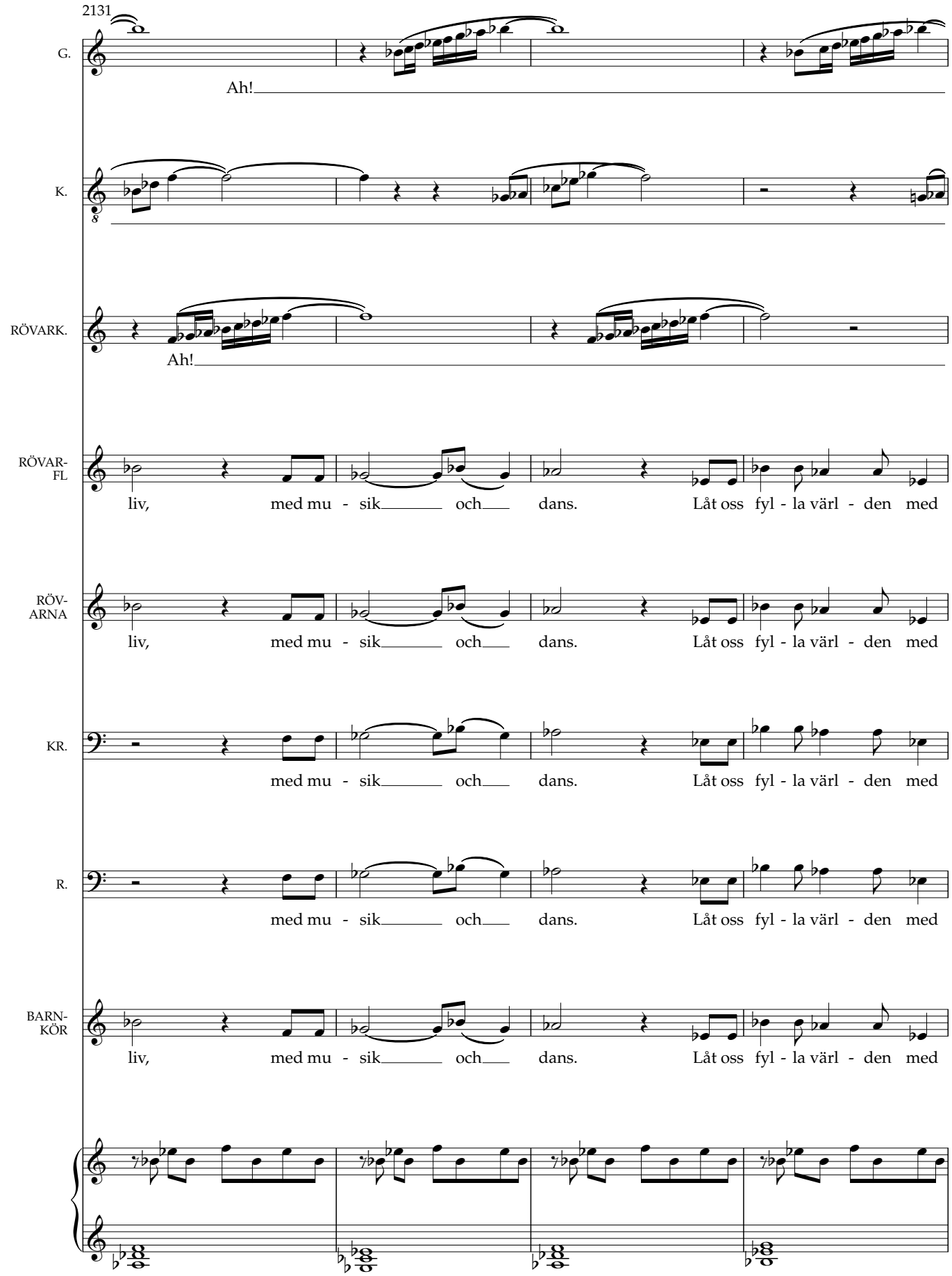
2131
G.
Ah!
K.
RÖVARK.
Ah!
RÖVAR-
FL
liv, med mu - sik och dans. Låt oss fyl - la värl - den med
RÖV-
ARNA
liv, med mu - sik och dans. Låt oss fyl - la värl - den med
KR.
med mu - sik och dans. Låt oss fyl - la värl - den med
R.
med mu - sik och dans. Låt oss fyl - la värl - den med
BARN-
KÖR
liv, med mu - sik och dans. Låt oss fyl - la värl - den med

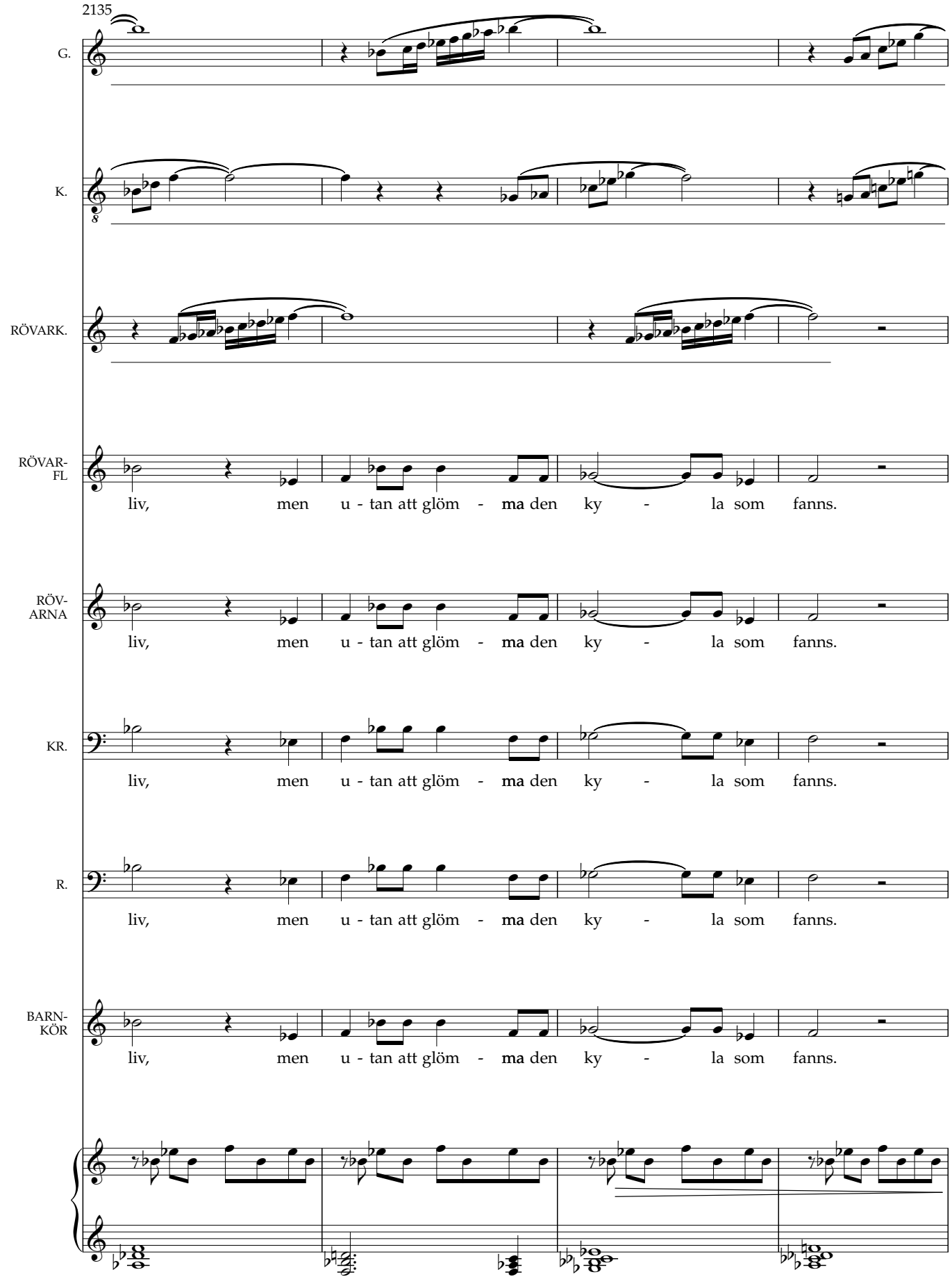
2135
G.
K.
RÖVARK.
RÖVAR-
FL
liv, men u - tan att glöm - ma den ky - la som fanns.
RÖV-
ARNA
liv, men u - tan att glöm - ma den ky - la som fanns.
KR.
liv, men u - tan att glöm - ma den ky - la som fanns.
R.
liv, men u - tan att glöm - ma den ky - la som fanns.
BARN-
KÖR
liv, men u - tan att glöm - ma den ky - la som fanns.

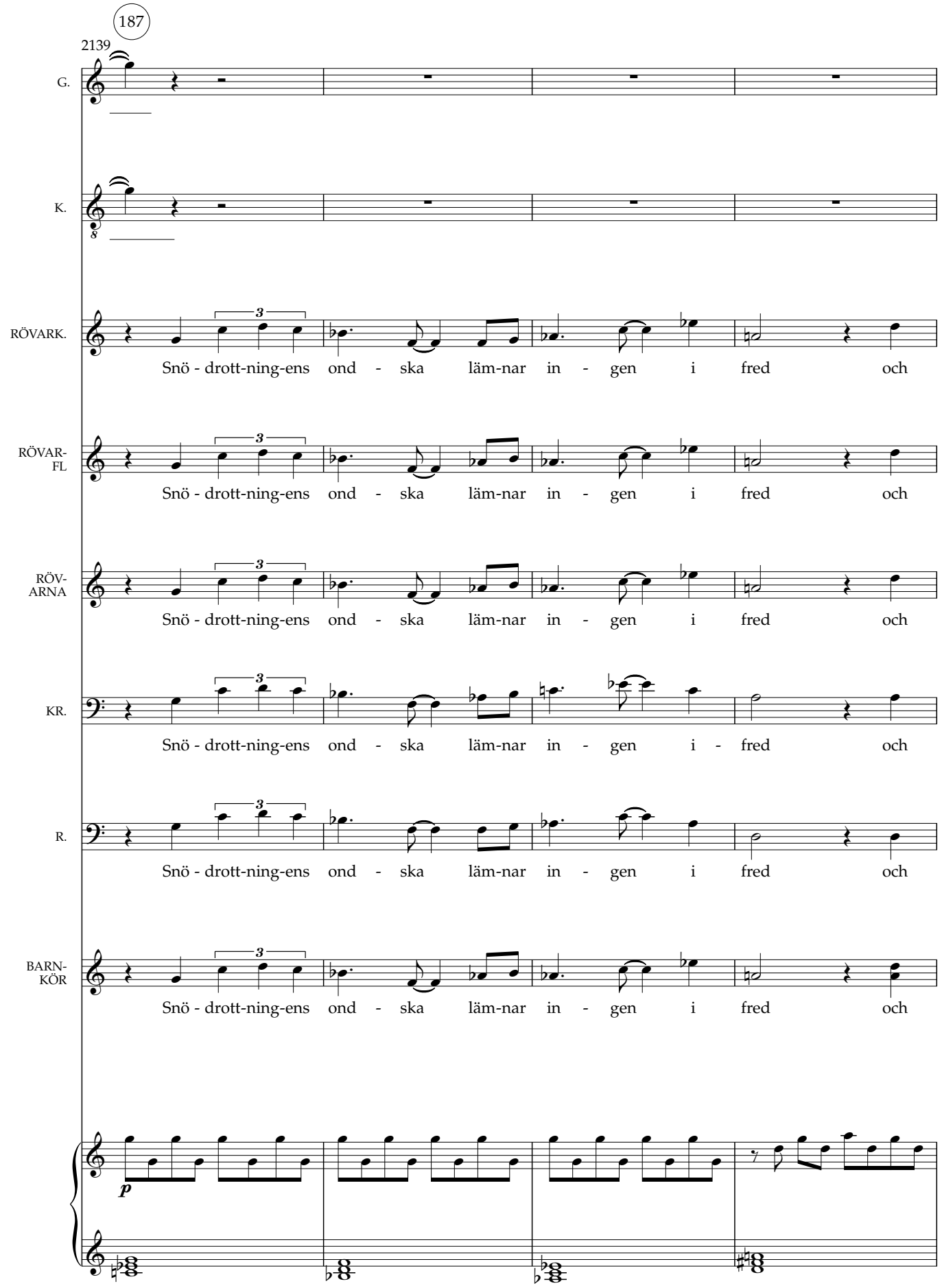
187
2139
G.
K.
RÖVARK.
Snö - drott-ning-ens ond - ska läm-nar in - gen i fred och
RÖVAR-
FL
Snö - drott-ning-ens ond - ska läm-nar in - gen i fred och
RÖV-
ARNA
Snö - drott-ning-ens ond - ska läm-nar in - gen i fred och
KR.
Snö - drott-ning-ens ond - ska läm-nar in - gen i - fred och
R.
Snö - drott-ning-ens ond - ska läm-nar in - gen i fred och
BARN-
KÖR
Snö - drott-ning-ens ond - ska läm-nar in - gen i fred och
p

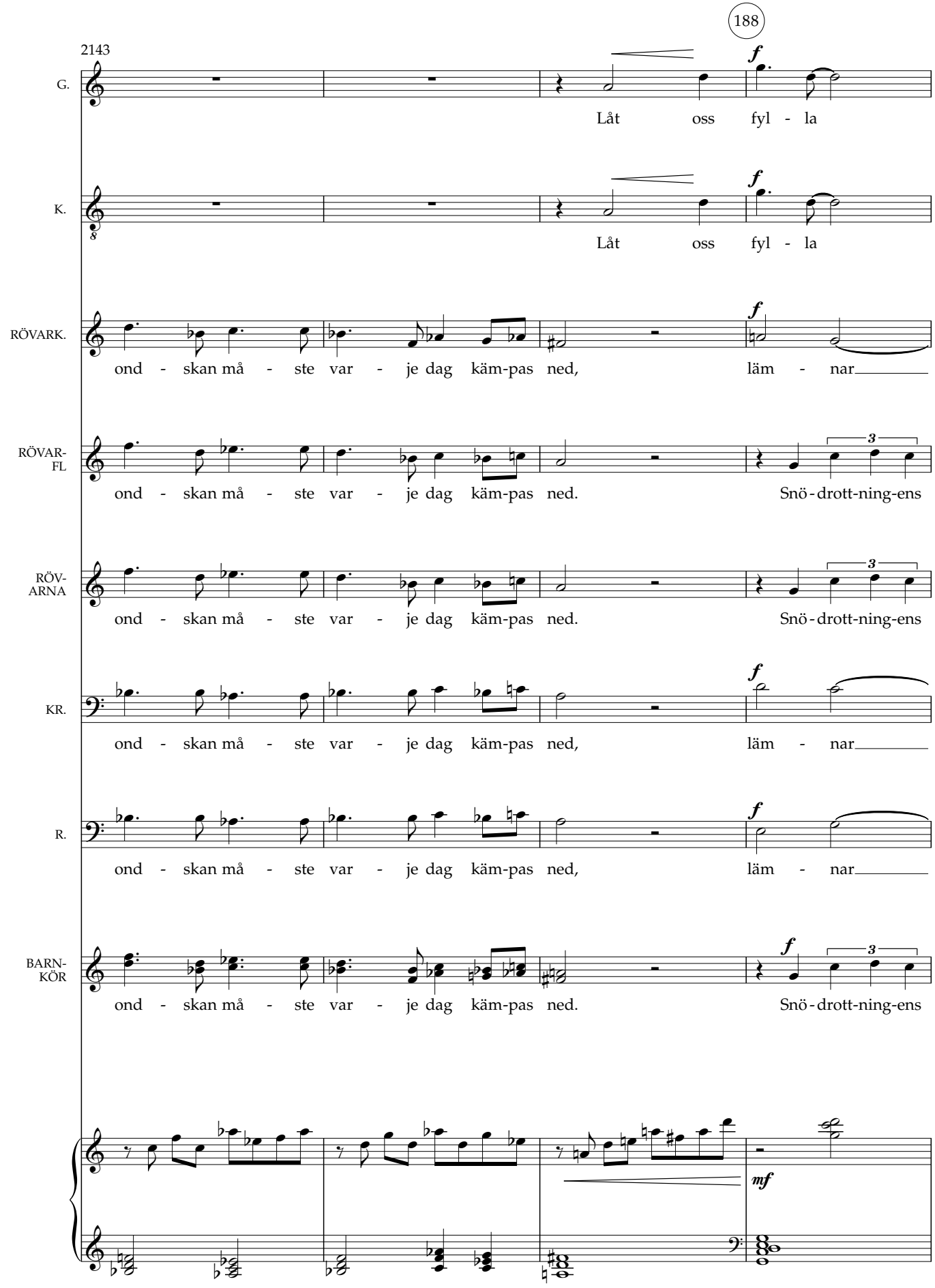
188
2143
G.
Låt oss fyl - la
K.
Låt oss fyl - la
RÖVARK.
ond - skan må - ste var - je dag käm-pas ned, läm - nar
RÖVAR-FL
ond - skan må - ste var - je dag käm-pas ned. Snö - drott-ning-ens
RÖV-ARNA
ond - skan må - ste var - je dag käm-pas ned. Snö - drott-ning-ens
KR.
ond - skan må - ste var - je dag käm-pas ned, läm - nar
R.
ond - skan må - ste var - je dag käm-pas ned, läm - nar
BARN-KÖR
ond - skan må - ste var - je dag käm-pas ned. Snö - drott-ning-ens

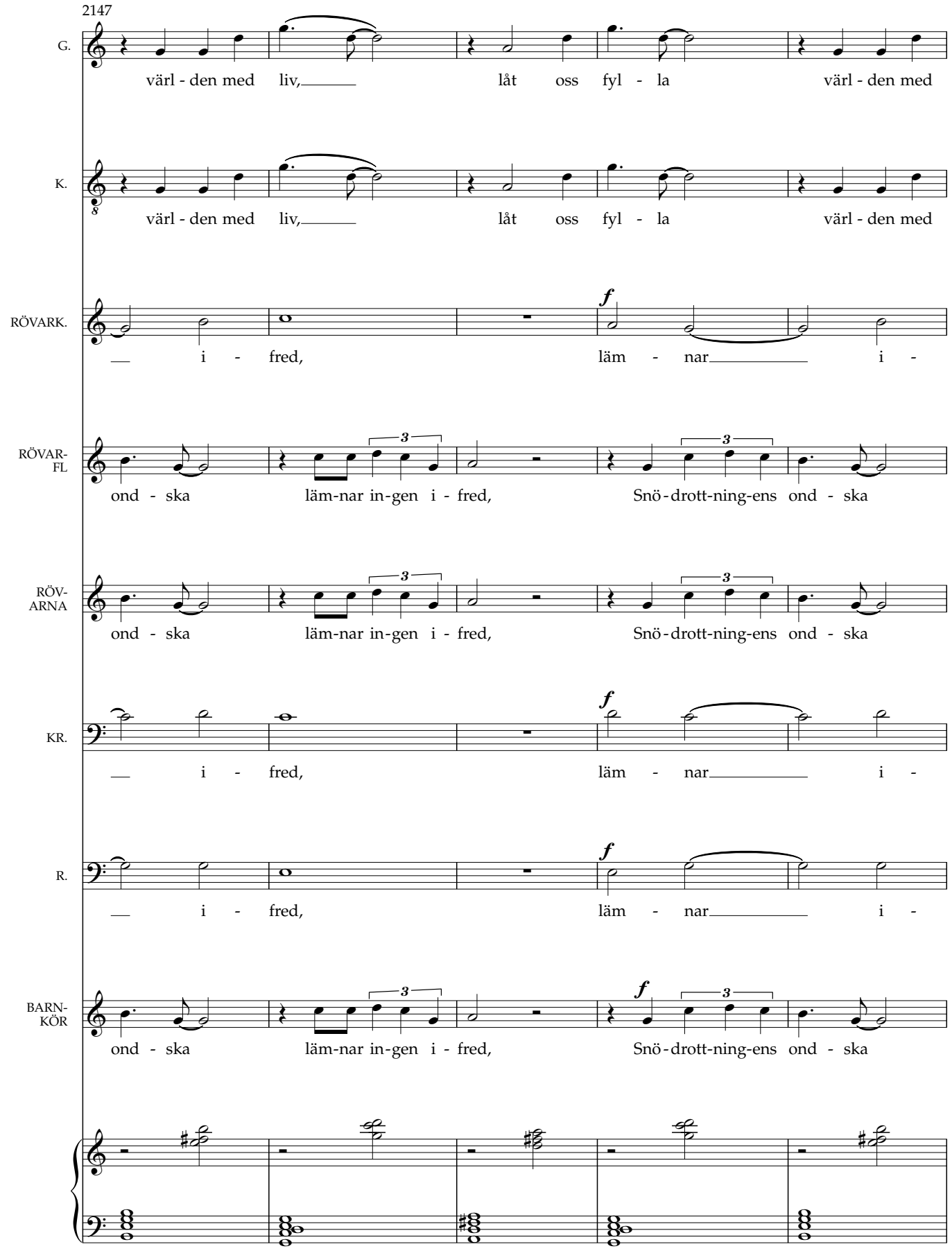
2147
G.
värl - den med liv, låt oss fyl - la värl - den med
K.
värl - den med liv, låt oss fyl - la värl - den med
RÖVARK.
i - fred, läm - nar i -
RÖVAR-FL
ond - ska läm-nar in-gen i - fred, Snö-drott-ning-ens ond - ska
RÖV-ARNA
ond - ska läm-nar in-gen i - fred, Snö-drott-ning-ens ond - ska
KR.
i - fred, läm - nar i -
R.
i - fred, läm - nar i -
BARN-KÖR
ond - ska läm-nar in-gen i - fred, Snö-drott-ning-ens ond - ska

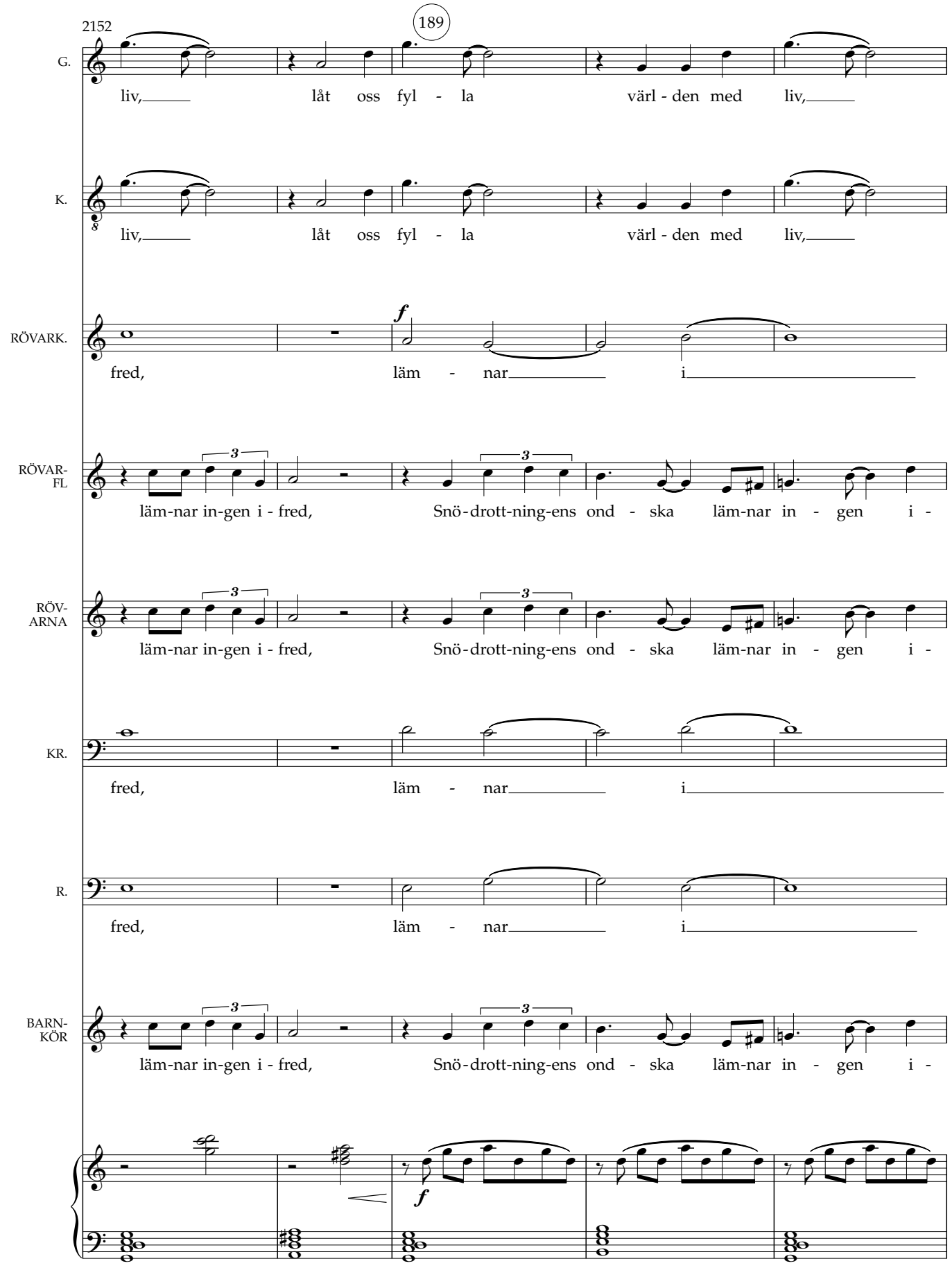
2152
189
G.
liv, låt oss fyl - la värl - den med liv,
K.
liv, låt oss fyl - la värl - den med liv,
RÖVARK.
f
fred, läm - nar i
RÖVAR-FL
läm-nar in-gen i - fred, Snö-drott-ning-ens ond - ska läm-nar in - gen i -
RÖV-ARNA
läm-nar in-gen i - fred, Snö-drott-ning-ens ond - ska läm-nar in - gen i -
KR.
fred, läm - nar i
R.
fred, läm - nar i
BARN-KÖR
läm-nar in-gen i - fred, Snö-drott-ning-ens ond - ska läm-nar in - gen i -
f

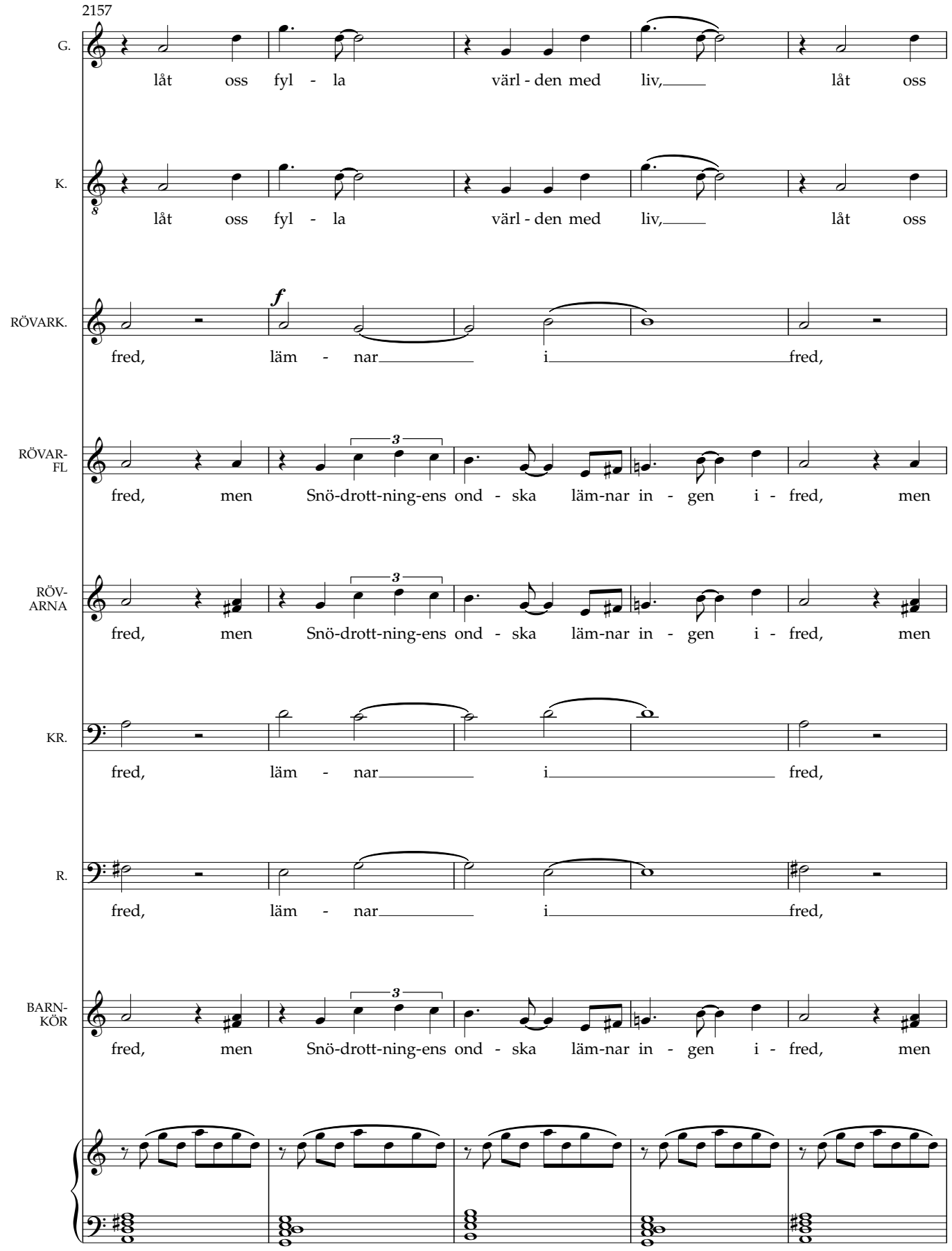
2157
G.
låt oss fyl - la värl - den med liv, låt oss
K.
låt oss fyl - la värl - den med liv, låt oss
RÖVARK.
f
fred, läm - nar i fred,
RÖVAR-FL
fred, men Snö-drott-ning-ens ond - ska läm-nar in - gen i - fred, men
RÖV-ARNA
fred, men Snö-drott-ning-ens ond - ska läm-nar in - gen i - fred, men
KR.
fred, läm - nar i fred,
R.
fred, läm - nar i fred,
BARN-KÖR
fred, men Snö-drott-ning-ens ond - ska läm-nar in - gen i - fred, men

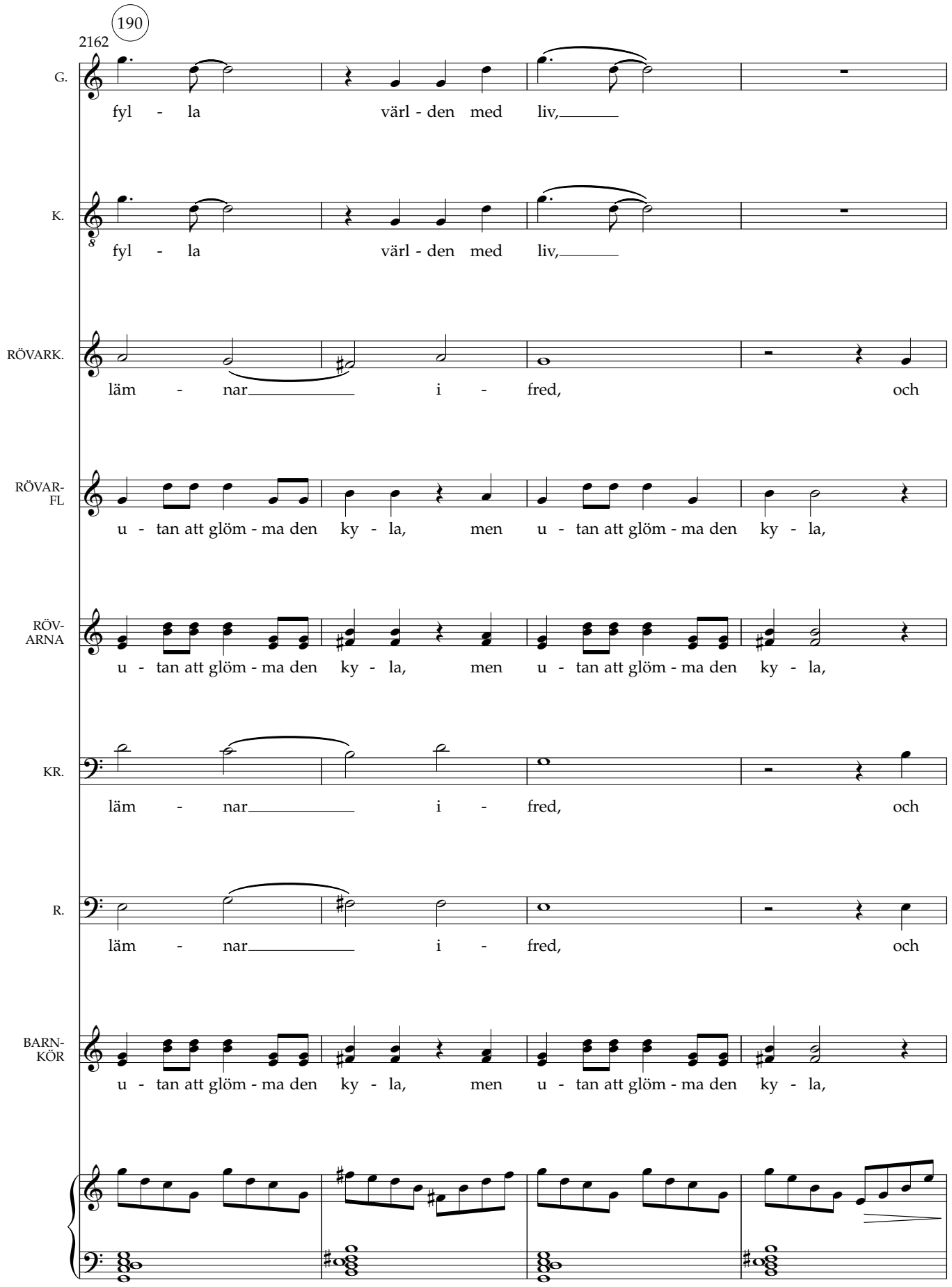
190
2162
G.
fyl - la värl - den med liv,
K.
fyl - la värl - den med liv,
RÖVARK.
läm - nar i - fred, och
RÖVAR-FL
u - tan att glöm - ma den ky - la, men u - tan att glöm - ma den ky - la,
RÖV-ARNA
u - tan att glöm - ma den ky - la, men u - tan att glöm - ma den ky - la,
KR.
läm - nar i - fred, och
R.
läm - nar i - fred, och
BARN-KÖR
u - tan att glöm - ma den ky - la, men u - tan att glöm - ma den ky - la,

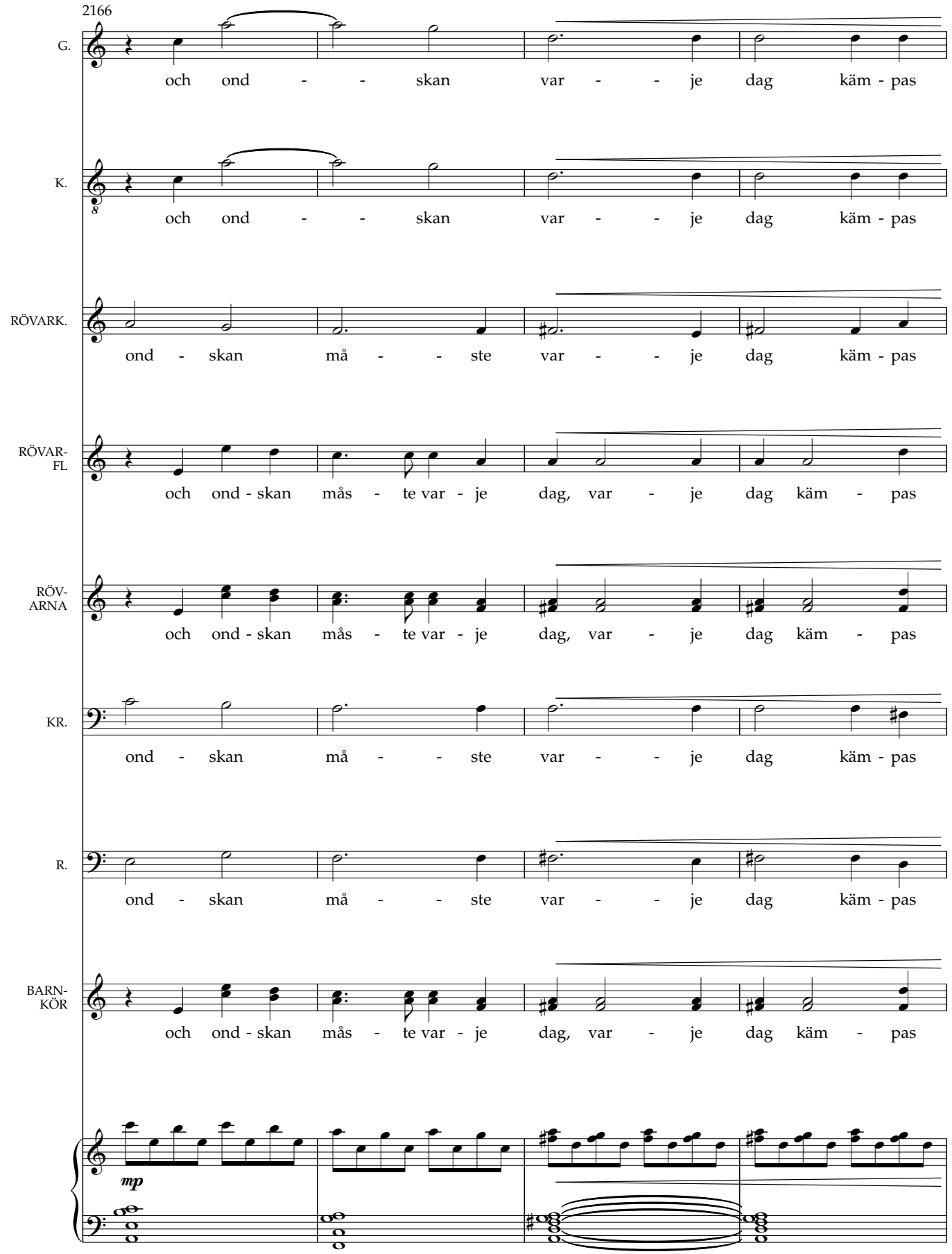
2166
G.
och ond - - skan var - - je dag käm - pas
K.
och ond - - skan var - - je dag käm - pas
RÖVARK.
ond - skan må - - ste var - - je dag käm - pas
RÖVAR-FL
och ond - skan mås - te var - je dag, var - je dag käm - pas
RÖV-ARNA
och ond - skan mås - te var - je dag, var - je dag käm - pas
KR.
ond - skan må - - ste var - - je dag käm - pas
R.
ond - skan må - - ste var - - je dag käm - pas
BARN-KÖR
och ond - skan mås - te var - je dag, var - je dag käm - pas
mp

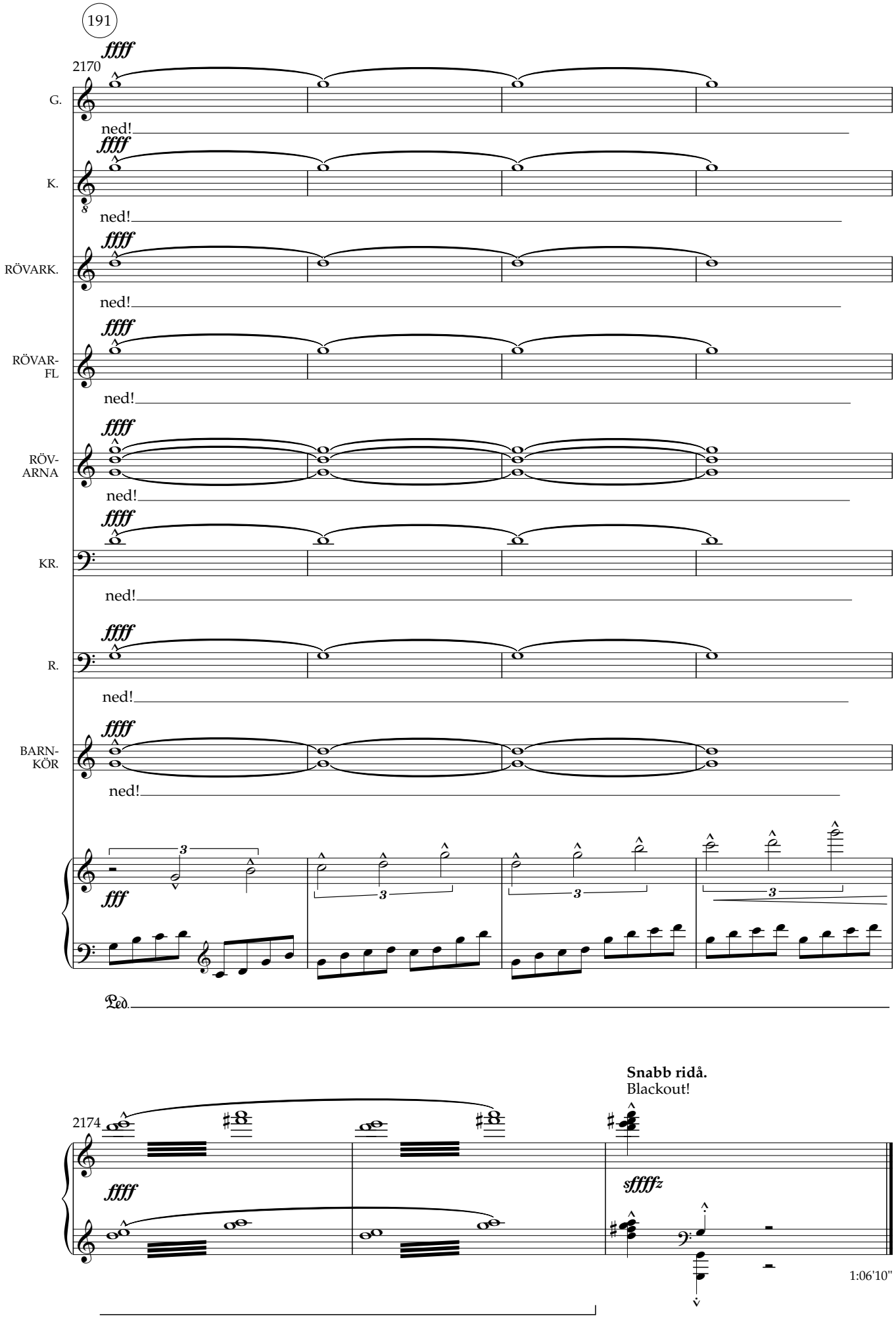
191
2170
G.
K.
RÖVARK.
RÖVAR-
FL
RÖV-
ARNA
KR.
R.
BARN-
KÖR
ffff
ned!
fff
Ped.
Snabb ridå.
Blackout!
2174
sffffz
1:06'10"